ESTADOS FINACIEROS 2DO TRIMESTRE 2023

índice

I. **Información Contable**

1. IC-EA-01-20230406: Estado de Actividades.....
2. IC-ESF-02-20230406: Estado de Situación Financiera.....
3. IC-EVHP-03-20230406: Estado de Variación en la Hacienda Pública.....
4. IC-ECSF-04-20230406: Estado de Cambios en la Situación Financiera.....
5. IC-EFE-05-20230406: Estado de Flujos Efectivo.....
6. IC-NEF-06-20230406: Notas a los Estados Financieros
   a) Notas de Desglose.....
   b) Notas de Memoria .....
   c) Notas de Gestión Administrativa
7. IC-IPC-07-20230406: Informes de Pasivos Contingentes.....
8. IC-EAA-08-20230406: Estado Analítico del Activo.....
9. IC-EADOP-09-20230406: Estado Analítico de la Deuda y Otros Pasivos.....

II. **Información Presupuestaria**

10. IPT-EAI-10-20230406: Estado Analítico de Ingresos.....
11. IPT-EAIRTCC-11-20230406: Estado Analítico de Ingresos por Rubro, Tipo, Clase y Concepto.....
12. IPT-EAEPECA-12-20230406: Estado Analítico del Ejercicio del Presupuesto de Egresos en Clasificación Administrativa.....
13. IPT-EAEPECETG-13-20230406: Estado Analítico del Ejercicio del Presupuesto de Egresos en Clasificación Económica por Tipo de Gasto.....
14. IPT-EAEPEOGCC-14-20230406: Estado Analítico del Ejercicio del Presupuesto de Egresos por Objeto del Gasto por Capitulo y Concepto.....
15. IPT-EAEPECFG-15-20230406: Estado Analítico del Ejercicio del Presupuesto de Egresos en Clasificación Funcional del Gasto.....
16. IPT-EN-16-20230406: Endeudamiento Neto.....
17. IPT-ID-17-20230406: Intereses de la Deuda.....
18. IPT-18-20230406: Flujos de Fondos.....

III. **Información Programática**

19. IPG-GCP-19-20230406: Gasto por Categoría Programática.....
20. IPG-PPI-20-20230406: Programas y Proyectos de Inversión.....
21. IPG-IR-21-20230406: Indicadores de Resultados.....

IV. **Información Adicional (INFORMACIÓN DIGITAL)**

22. IA-BC-22
23. IA-AS-23
24. IA-AM-24
25. IA-DG-25
26. CB
27. IA-IAAF-30
28. IA-IBAF-31

29. IA-RIOPPM-32

V. Base de Datos(INFORMACIÓN DIGITAL)

33. BD-RT-01
34. BD-RT-02
35. BD-RT-03
36. BD-OP-36 (NO APLICA)

I.INFORMACIÓN CONTABLE

SISTEMA PARA EL DESARROLLO INTEGRAL DE LA FAMILIA DEL ESTADO DE SINALOA

ESTADO DE ACTIVIDADES

DEL 1 DE ENERO AL 30 DE JUNIO DE 2023

(Cifras en Pesos)

RDAF-09.07

IC-EA-01-2306

Concepto	2023	2022
INGRESOS Y OTROS BENEFICIOS		
Ingresos de Gestión		
Impuestos	0.00	0.00
Cuotas y Aportaciones de Seguridad Social	0.00	0.00
Contribuciones de Mejoras	0.00	0.00
Derechos	0.00	0.00
Productos	299,435.01	2,270,173.92
Aprovechamientos	0.00	0.00
Ingresos por Venta de Bienes y Prestación de Servicios	11,653,134.95	41,103,847.18
Participaciones, Aportaciones, Convenios, Incentivos Derivados de la Colaboración Fiscal, Fondos Distintos de Aportaciones, Transferencias, Asignaciones, Subsidios y Subvenciones, y Pensiones y Jubilaciones		
Participaciones, Aportaciones, Convenios, Incentivos Derivados de la Colaboración Fiscal y Fondos Distintos de Aportaciones	0.00	0.00
Transferencias, Asignaciones, Subsidios y Subvenciones, y Pensiones y Jubilaciones	315,583,100.45	750,720,952.88
Otros Ingresos y Beneficios		
Ingresos Financieros	0.00	0.00
Incremento por Variación de Inventarios	0.00	0.00
Disminución del Exceso de Estimaciones por Pérdida o Deterioro u Obsolescencia	0.00	0.00
Disminución del Exceso de Provisiones	0.00	0.00
Otros Ingresos y Beneficios Varios	102,458.28	1,730,270.00
Total de Ingresos y Otros Beneficios	**327,638,128.69**	**795,825,243.98**
GASTOS Y OTRAS PERDIDAS		
Gastos de Funcionamiento		
Servicios Personales	127,972,345.75	266,370,077.63
Materiales y Suministros	8,553,892.36	16,066,530.71
Servicios Generales	32,640,252.06	80,959,989.80
Transferencias, Asignaciones, Subsidios y Otras Ayudas		
Transferencias Internas y Asignaciones al Sector Público	0.00	0.00
Transferencias al Resto del Sector Público	0.00	0.00
Subsidios y Subvenciones	0.00	0.00
Ayudas Sociales	13,388,363.18	366,106,476.94
Pensiones y Jubilaciones	0.00	0.00
Transferencias a Fideicomisos, Mandatos y Contratos Análogos	0.00	0.00
Transferencias a la Seguridad Social	0.00	0.00
Donativos	0.00	0.00
Transferencias al Exterior	0.00	0.00
Participaciones y Aportaciones		
Participaciones	0.00	0.00
Aportaciones	0.00	0.00
Convenios	0.00	0.00
Intereses, Comisiones y Otros Gastos de la Deuda Pública		
Intereses de la Deuda Pública	0.00	0.00
Comisiones de la Deuda Pública	0.00	0.00
Gastos de la Deuda Pública	0.00	0.00
Costo por Coberturas	0.00	0.00
Apoyos Financieros	0.00	0.00
Otros Gastos y Pérdidas Extraordinarias		
Estimaciones, Depreciaciones, Deterioros, Obsolescencia y Amortizaciones	7,621,906.79	16,483,547.00
Provisiones	0.00	0.00
Disminución de Inventarios	0.00	0.00
Otros Gastos	128,627.03	1,842,474.96
Inversión Pública		
Inversión Pública no Capitalizable	0.00	0.00
Total de Gastos y Otras Pérdidas	**190,305,387.17**	**747,829,097.04**
Resultados del Ejercicio (Ahorro/Desahorro)	**137,332,741.52**	**47,996,146.94**

LIC. SILVIA LÓPEZ CÁRDENAS	LIC. SILVIA KARINA SOLANO RODRIGUEZ	C.ALEJANDRA MIRANDA FÉLIX
JEFE DE DEPTO. DE CONTABILIDAD Y RECURSOS FINANCIEROS	DIRECTORA DE ADMINISTRACIÓN Y FINANZAS	DIRECTORA GENERAL

Bajo protesta de decir verdad declaramos que los Estados Financieros y sus Notas, son razonablemente correctos y son responsabilidad del emisor

ARCHIVO: JEFE DE DEPTO. CONTABILIDAD RETENCIÓN: 6 AÑOS VERSIÓN:03

SISTEMA PARA EL DESARROLLO INTEGRAL DE LA FAMILIA DEL ESTADO DE SINALOA

RDAF-09.06

ESTADO DE SITUACION FINANCIERA
AL 30 DE JUNIO DE 2023
(Cifras en Pesos)

Concepto	2023	2022
ACTIVO		
Activo Circulante		
Efectivo y Equivalentes	167,125,458.73	272,566,175.40
Derechos a Recibir Efectivo o Equivalentes	4,050,937.94	2,981,020.56
Derechos a Recibir Bienes o Servicios	1,401.09	0.00
Inventarios	0.00	0.00
Almacenes	201,583.00	222,723.00
Estimación por Pérdida o Deterioro de Activos Circulantes	0.00	0.00
Otros Activos Circulantes	0.00	0.00
Total de Activos Circulantes	**171,379,380.76**	**275,769,918.96**
Activo No Circulante		
Inversiones Financieras a Largo Plazo	0.00	0.00
Derechos a Recibir Efectivo o Equivalentes a Largo Plazo	0.00	0.00
Bienes Inmuebles, Infraestructura y Construcciones en Proceso	116,964,882.39	116,964,882.39
Bienes Muebles	208,452,573.02	205,098,770.67
Activos Intangibles	1,020,800.00	1,020,800.00
Depreciación, Deterioro y Amortización Acumulada de Bienes	-174,032,028.41	-166,478,371.74
Activos Diferidos	0.00	0.00
Estimación por Pérdida o Deterioro de Activos no Circulantes	0.00	0.00
Otros Activos no Circulantes	0.00	0.00
Total de Activos No Circulantes	**152,406,227.00**	**156,606,081.32**
TOTAL DEL ACTIVO	**323,785,607.76**	**432,376,000.28**

Concepto	2023	2022
PASIVO		
Pasivo Circulante		
Cuentas por Pagar a Corto Plazo	4,793,626.01	259,245,543.58
Documentos por Pagar a Corto Plazo	0.00	0.00
Porción a Corto Plazo de la Deuda Pública a Largo Plazo	0.00	0.00
Títulos y Valores a Corto Plazo	0.00	0.00
Pasivos Diferidos a Corto Plazo	0.00	0.00
Fondos y Bienes de Terceros en Garantía y/o Administración a Corto Plazo	0.00	0.00
Provisiones a Corto Plazo	0.00	0.00
Otros Pasivos a Corto Plazo	0.00	0.00
Total de Pasivos Circulantes	**4,793,626.01**	**259,245,543.58**
Pasivo No Circulante		
Cuentas por Pagar a Largo Plazo	0.00	0.00
Documentos por Pagar a Largo Plazo	0.00	0.00
Deuda Pública a Largo Plazo	0.00	0.00
Pasivos Diferidos a Largo Plazo	0.00	0.00
Fondos y Bienes de Terceros en Garantía y/o Administración a Largo Plazo	0.00	0.00
Provisiones a Largo Plazo	0.00	0.00
Total de Pasivos No Circulantes		
TOTAL DEL PASIVO	**4,793,626.01**	**259,245,543.58**
HACIENDA PUBLICA/PATRIMONIO		
Hacienda Pública/Patrimonio Contribuido	67,082,760.33	67,082,760.33
Aportaciones	0.00	0.00
Donaciones de Capital	0.00	0.00
Actualización de la Hacienda Pública/Patrimonio	67,082,760.33	67,082,760.33
Hacienda Pública /Patrimonio Generado	**251,909,221.42**	**106,047,696.37**
Resultados del Ejercicio (Ahorro/ Desahorro)	137,332,741.52	47,996,146.94
Resultados de Ejercicios Anteriores	91,113,014.41	44,694,856.81
Revalúos	0.00	0.00
Reservas	0.00	0.00
Rectificaciones de Resultados de Ejercicios Anteriores	23,463,465.49	13,356,692.62
Exceso o Insuficiencia en la Actualización de la Hacienda Pública/ Patrimonio	0.00	0.00
Resultado por Posición Monetaria	0.00	0.00
Resultado por Tenencia de Activos no Monetarios	0.00	0.00
Total Hacienda Publica/Patrimonio	**318,991,981.75**	**173,130,456.70**
Total del Pasivo y Hacienda Publica/Patrimonio	**323,785,607.76**	**432,376,000.28**

LIC. SILVIA LÓPEZ CÁRDENAS
JEFE DE DEPTO. DE CONTABILIDAD Y RECURSOS FINANCIEROS

LIC. SILVIA KARINA SOLANO RODRIGUEZ
S. Karina Solano R.
DIRECTORA DE ADMINISTRACIÓN Y FINANZAS

C.ALEJANDRA MIRANDA FÉLIX
DIRECTORA GENERAL

Bajo protesta de decir verdad declaramos que los Estados Financieros y sus Notas, son razonablemente correctos y son responsabilidad del emisor

SISTEMA PARA EL DESARROLLO INTEGRAL DE LA FAMILIA DEL ESTADO DE SINALOA
ESTADO DE VARIACION EN LA HACIENDA PUBLICA
DEL 1 DE ENERO AL 30 DE JUNIO DE 2023
(Cifras en Pesos)

IC-EVHP-03-2306

Concepto	Hacienda Publica / Patrimonio Contribuido	Hacienda Publica / Patrimonio Generado de Ejercicios Anteriores	Hacienda Publica / Patrimonio Generado del Ejercicio	Exceso o Insuficiencia en la Actualización de la Hacienda Pública / Patrimonio	TOTAL
Hacienda Pública / Patrimonio Contribuido Neto de 2022	**67,082,760.33**				**67,082,760.33**
Aportaciones	0.00				0.00
Donaciones de Capital	0.00				0.00
Actualización de la Hacienda Pública/Patrimonio	67,082,760.33				67,082,760.33
Hacienda Pública / Patrimonio Generado Neto de 2022		**58,051,549.43**	**47,996,146.94**		**106,047,696.37**
Resultados del Ejercicio (Ahorro/Desahorro)			47,996,146.94		47,996,146.94
Resultados de Ejercicios Anteriores		44,694,856.81			44,694,856.81
Revalúos		0.00			0.00
Reservas		0.00			0.00
Rectificaciones de Resultados de Ejercicios Anteriores		13,356,692.62			13,356,692.62
Exceso o Insuficiencia en la Actualización de la Hacienda Pública/Patrimonio Neto de 2022				**0.00**	**0.00**
Resultado por Posición Monetaria				0.00	0.00
Resultado por Tenencia de Activos no Monetarios				0.00	0.00
Hacienda Pública / Patrimonio Neto Final de 2022	**67,082,760.33**	**58,051,549.43**	**47,996,146.94**	**0.00**	**173,130,456.70**
Cambios en la Hacienda Pública / Patrimonio Contribuido Neto de 2023	**0.00**				**0.00**
Aportaciones	0.00				0.00
Donaciones de Capital	0.00				0.00
Actualización de la Hacienda Pública/Patrimonio	0.00				0.00
Variaciones de la Hacienda Pública / Patrimonio Generado Neto de 2023		**46,418,157.60**	**99,443,367.45**		**145,861,525.05**
Resultados del Ejercicio (Ahorro/Desahorro)			137,332,741.52		137,332,741.52
Resultados de Ejercicios Anteriores		46,418,157.60	-47,996,146.94		-1,577,989.34
Revalúos			0.00		0.00
Reservas			0.00		0.00
Rectificaciones de Resultados de Ejercicios Anteriores			10,106,772.87		10,106,772.87
Cambios en el Exceso o Insuficiencia en la Actualización de la Hacienda Pública/Patrimonio Neto de 2023				**0.00**	**0.00**
Resultado por Posición Monetaria				0.00	0.00
Resultado por Tenencia de Activos no Monetarios				0.00	0.00
Hacienda Pública / Patrimonio Neto Final de 2023	**67,082,760.33**	**104,469,707.03**	**147,439,514.39**	**0.00**	**318,991,981.75**

LIC. SILVIA LÓPEZ CÁRDENAS
JEFE DE DEPTO. DE CONTABILIDAD Y RECURSOS FINANCIEROS

LIC. SILVIA KARINA SOLANO RODRIGUEZ
S. Karina Solano R.
DIRECTORA DE ADMINISTRACIÓN Y FINANZAS

C.ALEJANDRA MIRANDA FELIX
DIRECTORA GENERAL

Bajo protesta de decir verdad declaramos que los Estados Financieros y sus notas, son razonablemente correctos y son responsabilidad del emisor.

SISTEMA PARA EL DESARROLLO INTEGRAL DE LA FAMILIA DEL ESTADO DE SINALOA
ESTADO DE CAMBIOS EN LA SITUACION FINANCIERA
DEL 1 DE ENERO AL 30 DE JUNIO DE 2023
(Cifras en Pesos)

IC-ECSF-04-2306

	Origen	Aplicación
ACTIVO	**108,590,392.52**	
ACTIVO CIRCULANTE	**104,390,538.20**	
Efectivo y Equivalentes	105,440,716.67	
Derechos a Recibir Efectivo o Equivalentes		1,069,917.38
Derechos a Recibir Bienes o Servicios		1,401.09
Inventarios	0.00	0.00
Almacenes	21,140.00	
Estimación por Pérdida o Deterioro de Activos Circulantes	0.00	0.00
Otros Activos Circulantes	0.00	0.00
ACTIVO NO CIRCULANTE	**4,199,854.32**	
Inversiones Financieras a Largo Plazo	0.00	0.00
Derechos a Recibir Efectivo o Equivalentes a Largo Plazo	0.00	0.00
Bienes Inmuebles, Infraestructura y Construcciones en Proceso	0.00	0.00
Bienes Muebles		3,353,802.35
Activos Intangibles	0.00	0.00
Depreciación, Deterioro y Amortización Acumulada de Bienes	7,553,656.67	
Activos Diferidos	0.00	0.00
Estimación por Pérdida o Deterioro de Activos no Circulantes	0.00	0.00
Otros Activos no Circulantes	0.00	0.00
PASIVO		**254,451,917.57**
PASIVO CIRCULANTE		**254,451,917.57**
Cuentas por Pagar a Corto Plazo		254,451,917.57
Documentos por Pagar a Corto Plazo	0.00	0.00
Porción a Corto Plazo de la Deuda Pública a Largo Plazo	0.00	0.00
Títulos y Valores a Corto Plazo	0.00	0.00
Pasivos Diferidos a Corto Plazo	0.00	0.00
Fondos y Bienes de Terceros en Garantía y/o Administración a Corto Plazo	0.00	0.00
Provisiones a Corto Plazo	0.00	0.00
Otros Pasivos a Corto Plazo	0.00	0.00
PASIVO NO CIRCULANTE	**0.00**	**0.00**
Cuentas por Pagar a Largo Plazo	0.00	0.00
Documentos por Pagar a Largo Plazo	0.00	0.00
Deuda Pública a Largo Plazo	0.00	0.00
Pasivos Diferidos a Largo Plazo	0.00	0.00
Fondos y Bienes de Terceros en Garantía y/o Administración a Largo Plazo	0.00	0.00
Provisiones a Largo Plazo	0.00	0.00
HACIENDA PUBLICA/ PATRIMONIO	**145,861,525.05**	
HACIENDA PUBLICA/PATRIMONIO CONTRIBUIDO	**0.00**	**0.00**
Aportaciones	0.00	0.00
Donaciones de Capital	0.00	0.00
Actualización de la Hacienda Pública/Patrimonio	0.00	0.00
HACIENDA PUBLICA /PATRIMONIO GENERADO	**145,861,525.05**	
Resultados del Ejercicio (Ahorro/ Desahorro)	89,336,594.58	
Resultados de Ejercicios Anteriores	46,418,157.60	
Revalúos	0.00	0.00
Reservas	0.00	0.00
Rectificaciones de Resultados de Ejercicios Anteriores	10,106,772.87	
EXCESO O INSUFICIENCIA EN LA ACTUALIZACION DE LA HACIENDA PUBLICA/PATRIMONIO	**0.00**	**0.00**
Resultado por Posición Monetaria	0.00	0.00
Resultado por Tenencia de Activos no Monetarios	0.00	0.00

LIC. SILVIA LÓPEZ CÁRDENAS
JEFE DE DEPTO. DE CONTABILIDAD Y RECURSOS FINANCIEROS

LIC. SILVIA KARINA SOLANO RODRIGUEZ
DIRECTORA DE ADMINISTRACIÓN Y FINANZAS

C.ALEJANDRA MIRANDA FÉLIX
DIRECTORA GENERAL

Bajo protesta de decir verdad declaramos que los Estados Financieros y sus notas, son razonablemente correctos y son responsabilidad del emisor.

SISTEMA PARA EL DESARROLLO INTEGRAL DE LA FAMILIA DEL ESTADO DE SINALOA

ESTADO DE FLUJOS DE EFECTIVO
DEL 1 DE ENERO AL 30 DE JUNIO DE 2023
(Cifras en Pesos)

IC-EFE-05-2306

CONCEPTO	2023	2022
Flujos de Efectivo de las Actividades de Operación		
Origen	**327,638,128.69**	**795,825,243.98**
Impuestos	0.00	0.00
Cuotas y Aportaciones de Seguridad Social	0.00	0.00
Contribuciones de mejoras	0.00	0.00
Derechos	0.00	0.00
Productos	299,435.01	2,270,173.92
Aprovechamientos	0.00	0.00
Ingresos por Venta de Bienes y Prestación de Servicios	11,653,134.95	41,103,847.18
Participaciones, Aportaciones, Convenios, Incentivos Derivados de la Colaboración Fiscal y Fondos Distintos de Aportaciones	0.00	0.00
Transferencias, Asignaciones, Subsidios y Subvenciones, y Pensiones y Jubilaciones	315,583,100.45	750,720,952.88
Otros Orígenes de Operación	102,458.28	1,730,270.00
Aplicación	**190,305,387.17**	**747,829,097.04**
Servicios Personales	127,972,345.75	266,370,077.63
Materiales y Suministros	8,553,892.36	16,066,530.71
Servicios Generales	32,640,252.06	80,959,989.80
Transferencias Internas y Asignaciones al Sector Público	0.00	0.00
Transferencias al resto del Sector Público	0.00	0.00
Subsidios y Subvenciones	0.00	0.00
Ayudas Sociales	13,388,363.18	366,106,476.94
Pensiones y Jubilaciones	0.00	0.00
Transferencias a Fideicomisos, Mandatos y Contratos Análogos	0.00	0.00
Transferencias a la Seguridad Social	0.00	0.00
Donativos	0.00	0.00
Transferencias al Exterior	0.00	0.00
Participaciones	0.00	0.00
Aportaciones	0.00	0.00
Convenios	0.00	0.00
Otras Aplicaciones de Operación	7,750,533.82	18,326,021.96
Flujos netos de Efectivo por Actividades de Operación	**137,332,741.52**	**47,996,146.94**
Flujos de Efectivo de las Actividades de Inversión		
Origen	**65,986,090.74**	**62,489,497.38**
Bienes Inmuebles, Infraestructura y Construcciones en Proceso	0.00	0.00
Bienes Muebles	68,250.12	17,355,821.17
Otros Orígenes de Inversión	65,917,840.62	45,133,676.21
Aplicación	**53,257,452.89**	**113,947,672.22**
Bienes Inmuebles, Infraestructura y Construcciones en Proceso	0.00	54,470,445.00
Bienes Muebles	3,422,052.47	14,595,771.30
Otras Aplicaciones de Inversión	49,835,400.42	44,881,455.92
Flujos netos de Efectivo por Actividades de Inversion	**12,728,637.85**	**-51,458,174.84**
Flujo de Efectivo de las Actividades de Financiamiento		
Origen	**355,580,956.84**	**1,272,798,306.48**
Endeudamiento Neto	0.00	0.00
Interno	0.00	0.00
Externo	0.00	0.00
Otros Orígenes de Financiamiento	355,580,956.84	1,272,798,306.48
Aplicación	**611,083,052.88**	**1,019,320,909.76**
Servicios de la Deuda	0.00	0.00
Interno	0.00	0.00
Externo	0.00	0.00
Otras Aplicaciones de Financiamiento	611,083,052.88	1,019,320,909.76
Flujos Netos de Efectivo por Actividades de Financiamiento	**-255,502,096.04**	**253,477,396.72**
Incremento/Disminución Neta en el Efectivo y Equivalentes al Efectivo	**-105,440,716.67**	**250,015,368.82**
Efectivo y Equivalentes al Efectivo al Inicio del Ejercicio	**272,566,175.40**	**22,550,806.58**
Efectivo y Equivalentes al Efectivo al Final del Ejercicio	**167,125,458.73**	**272,566,175.40**

LIC. SILVIA LÓPEZ CÁRDENAS	LIC. SILVIA KARINA SOLANO RODRIGUEZ	C.ALEJANDRA MIRANDA FÉLIX
JEFE DE DEPTO. DE CONTABILIDAD Y RECURSOS FINANCIEROS	DIRECTORA DE ADMINISTRACIÓN Y FINANZAS	DIRECTORA GENERAL

Bajo protesta de decir verdad declaramos que los Estados Financieros y sus notas, son razonablemente correctos y son responsabilidad del emisor.

SISTEMA PARA EL DESARROLLO INTEGRAL DE LA FAMILIA DEL ESTADO DE SINALOA
NOTAS A LOS ESTADOS FINANCIEROS
AL 30 DE JUNIO DE 2023
a) NOTAS DE DESGLOSE
(Cifras en Pesos)

IC-NEF-06-2306

I) Notas al Estado de Situación Financiera

Activo

1) Efectivo y Equivalentes

Descripción	2023	2022
Efectivo	261,621.54	185,455.54
Bancos/Tesorería	24,704,649.68	265,912,852.46
Inversiones Temporales (Hasta 3 meses)	141,997,187.51	6,410,867.40
Depósitos de Fondos de Terceros en Garantía y/o Administración	162,000.00	57,000.00

2) Derechos a Recibor Efectivo y Equivalentes y Bienes o Servicios a Recibir

Descripción	2023	2022
Cuentas por Cobrar a Corto Plazo	1,944,786.95	1,793,087.02
Deudores Diversos por Cobrar a Corto Plazo	1,692,233.89	761,524.92
Otros Derechos a Recibir Efectivo o Equivalentes a Corto Plazo	413,917.10	426,408.62

3) Bienes Disponibles para su Transformación o Consumo (inventarios)

Descripción	2023	2022
Terrenos	18,085,635.60	18,085,635.60
Viviendas	313,000.00	313,000.00
Edificios no Habitacionales	44,095,801.79	44,095,801.79
Construcciones en Proceso en Bienes de Dominio Público	54,470,445.00	54,470,445.00

4) Inversiones Financieras

5) Bienes Muebles, Inmuebles e Intangibles

Descripción	2023	2022
Mobiliario y Equipo de Administración	40,182,806.90	40,205,070.87
Mobiliario y Equipo Educacional y Recreativo	2,442,247.16	2,432,348.16
Equipo e Instrumental Médico y de Laboratorio	58,362,448.31	58,353,549.31
Vehículos y Equipo de Transporte	97,539,688.67	94,191,812.67
Maquinaria, Otros Equipos y Herramientas	9,925,381.98	9,915,989.66

6) Estimaciones y Deterioros

Descripción	2023	2022
Depreciación Acumulada de Bienes Muebles	174,032,028.41	166,478,371.74

7) Otros Activos

Pasivo

1) Cuentas por Pagar a Corto Plazo

Descripción	2023	2022
PROVEEDORES POR PAGAR A CORTO PLAZO	2,808,474.89	247,894,795.01
Retenciones y Contribuciones por Pagar a Corto Plazo	1,963,752.54	11,308,026.76
Otras Cuentas por Pagar a Corto Plazo	21,398.58	42,721.81

2) Cuentas por Pagar a Largo Plazo

II) Notas al Estado de Actividades

Ingresos de Gestión

1) Ingresos Presupuestales

Descripción	2023	2022
Productos	299,435.01	2,270,173.92
Ingresos por Venta de Bienes y Prestación de Servicios de Entidades Paraestatales y Fideicomisos No Empresariales y No Financieros	11,653,134.95	41,103,847.18
Transferencias y Asignaciones	315,583,100.45	750,720,952.88

2) Otros Ingresos

Descripción	2023	2022
Otros Ingresos y Beneficios Varios	102,458.28	1,730,270.00

Gastos y Otras Perdidas

1) Gastos Presupuestales

Descripción	2023	2022
Remuneraciones al Personal de Carácter Permanente	60,012,106.03	110,453,287.45
Remuneraciones Adicionales y Especiales	21,182,885.90	62,395,552.51
Seguridad Social	6,296,418.41	10,629,199.85
Otras Prestaciones Sociales y Económicas	8,587,998.81	21,889,199.80
Pago de Estímulos a Servidores Públicos	31,892,936.60	61,002,838.02
Materiales de Administración, Emisión de Documentos y Artículos Oficiales	2,641,145.36	8,297,567.18
Alimentos y Utensilios	1,797,876.06	752,392.08
Materias Primas y Materiales de Producción y Comercialización	79,043.80	311,427.31
Productos Químicos, Farmacéuticos y de Laboratorio	1,350,331.55	1,403,524.50
Combustibles, Lubricantes y Aditivos	2,529,252.46	3,811,684.76
Vestuario, Blancos, Prendas de Protección y Artículos Deportivos	153,962.34	1,471,888.86
Herramientas, Refacciones y Accesorios Menores	2,280.79	18,046.02
Servicios Básicos	7,576,951.64	18,141,286.26
Servicios de Arrendamiento	2,379,778.40	5,159,034.37
Servicios Profesionales, Científicos y Técnicos y Otros Servicios	3,220,882.47	6,954,862.28
Servicios Financieros, Bancarios y Comerciales	419,419.48	2,114,005.77
Servicios de Instalación, Reparación, Mantenimiento y Conservación	8,397,879.45	22,065,479.91
Servicios de Traslado y Viáticos	4,623,112.94	6,512,224.99
Servicios Oficiales	441,080.09	1,142,564.23
Otros Servicios Generales	5,581,147.59	18,870,531.99
Ayudas Sociales a Personas	13,388,363.18	366,073,877.77
Ayudas Sociales a Instituciones	0.00	32,599.17

2) Otros Gastos

Descripción	2023	2022
Depreciación de Bienes Muebles	7,621,906.79	15,991,820.48
Disminución de Bienes por pérdida, obsolescencia y deterioro	0.00	491,726.52
Otros Gastos Varios	128,627.03	1,842,474.96

III) Notas al Estado de Variación de la Hacienda Pública

Descripción	2023	2022
HACIENDA PUBLICA/PATRIMONIO CONTRIBUIDO	67,082,760.33	67,082,760.33
Actualización de la Hacienda Pública/Patrimonio	67,082,760.33	67,082,760.33
HACIENDA PUBLICA /PATRIMONIO GENERADO	114,576,479.90	58,051,549.43
Resultados del Ejercicio (Ahorro/ Desahorro)	137,332,741.52	47,996,146.94
Resultados de Ejercicios Anteriores	91,113,014.41	44,694,856.81
Rectificaciones de Resultados de Ejercicios Anteriores	23,463,465.49	13,356,692.62

IV) Notas al Estado de Flujos de Efectivo

1) Efectivo y Equivalentes

Descripción	2023	2022
Efectivo	261,621.54	185,455.54
Bancos/Tesorería	24,704,649.68	265,912,852.46
Inversiones Temporales (Hasta 3 meses)	141,997,187.51	6,410,867.40
Depósitos de Fondos de Terceros en Garantía y/o Administración	162,000.00	57,000.00

2) Adquisicion de Bienes Muebles e Inmuebles

Descripción	
Bienes Inmuebles, Infraestructura y Construcciones en Proceso	0.00
Terrenos	0.00
Viviendas	0.00
Edificios no Habitacionales	0.00
Construcciones en Proceso en Bienes de Dominio Público	0.00
Bienes Muebles	3,422,052.47
Mobiliario y Equipo de Administración	24,086.15
Mobiliario y Equipo Educacional y Recreativo	31,799.00
Equipo e Instrumental Médico y de Laboratorio	8,899.00
Vehículos y Equipo de Transporte	3,347,876.00
Maquinaria, Otros Equipos y Herramientas	9,392.32

3) Conciliación de los Flujos de Efectivo Netos de las Actividades de Operación y la cuenta de Ahorro/Desahorro

Descripción	2023	2022
Ahorro/Desahorro antes de rubros Extraordinarios	129,582,207.70	29,670,124.98
OTROS GASTOS Y PERDIDAS EXTRAORDINARIAS	7,750,533.82	18,326,021.96
Estimaciones, Depreciaciones, Deterioros, Obsolescencia y Amortizaciones	7,621,906.79	16,483,547.00
Depreciación de Bienes Muebles	7,621,906.79	15,991,820.48
Disminución de Bienes por pérdida, obsolescencia y deterioro	0.00	491,726.52
Otros Gastos	128,627.03	1,842,474.96
Otros Gastos Varios	128,627.03	1,842,474.96

V) Conciliación Presupuestaria y Contable

1) Conciliación entre los Ingresos Presupuestarios y Contables

1. Ingresos Presupuestarios	**327,535,670.41**
2. Más Ingresos contables no presupuestarios	**102,458.28**
2.1 Ingresos Financieros	0.00
2.2 Incremento por Variación de Inventarios	0.00
2.3 Disminución del Exceso de Estimaciones por Pérdida o Deterioro u Obsolescencia	0.00
2.4 Disminución del Exceso de Provisiones	0.00
2.5 Otros Ingresos y Beneficios Varios	102,458.28
2.6 Otros Ingresos Contables No Presupuestarios	0.00
3. Menos Ingresos Presupuestarios No Contables	**0.00**
3.1 Aprovechamientos Patrimoniales	0.00
3.2 Ingresos Derivados de Financiamientos	0.00
3.3 Otros Ingresos Presupuestarios No Contables	0.00
Ingresos Contables (4 = 1 + 2 - 3)	**327,638,128.69**

2) Conciliación entre los Egresos Presupuestarios y Contables

1. Total de egresos (presupuestarios)	**185,976,905.82**
2. Menos egresos presupuestarios no contables	**3,422,052.47**
2.1 Materias Primas y Materiales de Producción y Comercialización	0.00
2.2 Materiales y Suministros	0.00
2.3 Mobiliario y Equipo de Administración	24,086.15
2.4 Mobiliario y Equipo Educacional y Recreativo	31,799.00
2.5 Equipo e Instrumental Médico y de Laboratorio	8,899.00
2.6 Vehículos y Equipo de Transporte	3,347,876.00
2.7 Equipo de Defensa y Seguridad	0.00
2.8 Maquinaria, Otros Equipos y Herramientas	9,392.32
2.9 Activos Biológicos	0.00
2.10 Bienes Inmuebles	0.00
2.11 Activos Intangibles	0.00
2.12 Obra Pública en Bienes de Dominio Público	0.00
2.13 Obra Pública en Bienes Propios	0.00
2.14 Acciones y Participaciones de Capital	0.00
2.15 Compra de Títulos y Valores	0.00
2.16 Concesión de Préstamos	0.00
2.17 Inversiones en Fideicomisos, Mandatos y Otros Análogos	0.00
2.18 Provisiones para Contingencias y Otras Erogaciones Especiales	0.00
2.19 Amortización de la Deuda Publica	0.00
2.20 Adeudos de Ejercicios Fiscales Anteriores (ADEFAS)	0.00
2.21 Otros Egresos Presupuestarios No Contables	0.00
3. Más gastos contables no presupuestales	**7,750,533.82**
3.1 Estimaciones, Depreciaciones, Deterioros, Obsolescencia y Amortizaciones	7,621,906.79
3.2 Provisiones	0.00
3.3 Disminución de Inventarios	0.00
3.4 Aumento por Insuficiencia de Estimaciones por Pérdida o Deterioro u Obsolescencia	0.00
3.5 Aumento por Insuficiencia de Provisiones	0.00
3.6 Otros Gastos	128,627.03
3.7 Otros Gastos Contables No Presupuestarios	0.00
4. Total de Gasto Contable (4 = 1 - 2 + 3)	**190,305,387.17**

LIC. SILVIA LÓPEZ CÁRDENAS	LIC. SILVIA KARINA SOLANO RODRIGUEZ	C.ALEJANDRA MIRANDA FÉLIX
JEFE DE DEPTO. DE CONTABILIDAD Y RECURSOS FINANCIEROS	DIRECTORA DE ADMINISTRACIÓN Y FINANZAS	DIRECTORA GENERAL

Bajo protesta de decir verdad declaramos que los Estados Financieros y sus Notas, son razonablemente correctos y son responsabilidad del emisor

b) NOTAS DE MEMORIA (CUENTAS DE ORDEN)

a) CUENTAS DE ORDEN DEUDORAS

7170	Almacen general	25,440,347.03
8110	Ley de Ingresos Estimada	738,805,852.00
8130	Modificaciones a la Ley de Ingresos Estimada	44,017,711.95
8220	Presupuesto de Egresos por Ejercer	585,582,453.56
8240	Presupuesto de Egresos Comprometido	11,264,204.57
8250	Presupuesto de Egresos Devengado	1,504,951.00
8260	Presupuesto de Egresos Ejercido	1,313,643.68
8270	Presupuesto de Egresos Pagado	183,158,311.14

CUENTAS DE ORDEN ACREEDORAS

7180	Control de Almacen general	25,440,347.03
8120	Ley de Ingresos por Ejecutar	455,287,893.54
8140	Ley de Ingresos Devengada	164,560.00
8150	Ley de Ingresos Recaudada	327,371,110.41
8210	Presupuesto de Egresos Aprobado	738,805,852.00
8230	Modificaciones al Presupuesto de Egresos Aprobado	44,017,711.95

LIC. SILVIA LÓPEZ CÁRDENAS	LIC. SILVIA KARINA SOLANO RODRIGUEZ	C.ALEJANDRA MIRANDA FÉLIX
JEFE DE DEPTO. DE CONTABILIDAD Y RECURSOS FINANCIEROS	DIRECTORA DE ADMINISTRACIÓN Y FINANZAS	DIRECTORA GENERAL

Bajo protesta de decir verdad declaramos que los Estados Financieros y sus notas, son razonablemente correctos y son responsabilidad del emisor.

SISTEMA PARA EL DESARROLLO INTEGRAL DE LA FAMILIA DEL ESTADO

NOTAS DE GESTIÓN ADMINISTRATIVA

AL 30 DE JUNIO DE 2023

1. Introducción:

La preparación y presentación de los Estados Financieros se realizan de conformidad con los Postulados Básicos de Contabilidad Gubernamental, Normas de Información Financiera Gubernamental, la Ley General de Contabilidad Gubernamental y del control interno que la administración de nuestro organismo considere necesario para permitir la preparación de los mismos. Asimismo los Estados Financieros representan la emisión de la información financiera alineada a la armonización contable, facilitando los registros y la fiscalización en los activos, pasivos, ingresos, gastos y en general a contribuir a la eficacia del gasto e ingreso público.

Los Estados Financieros de los entes públicos, proveen de información financiera a los principales usuarios de la misma, al Congreso y a los ciudadanos.

El objetivo del presente documento es la revelación del contexto y de los aspectos económicos financieros más relevantes que influyeron en las decisiones del período, y que deberán ser considerados en la elaboración de los estados financieros para la mayor comprensión de los mismos y sus particularidades.

De esta manera, se informa y explica la respuesta del gobierno a las condiciones relacionadas con la información financiera de cada período de gestión; además, de exponer aquellas políticas que podrían afectar la toma de decisiones en períodos posteriores.

2. Panorama Económico y Financiero:

La importancia del enfoque de los Estados Financieros es que nos permite conocer de los recursos que haya invertido nuestro ente y que las deudas asumidas sean con recursos debidamente presupuestados.

La toma de decisiones se basa primeramente en los planes de labores, presupuestos e informes y estados financieros mensuales del organismo, esto nos permite formular sugerencias a un mejor desempeño, contribuyendo además a la obtención de recursos que permitan incrementar los apoyos y mejoras para el cumplimiento de los objetivos.

3. Autorización e Historia:

a) Fecha de creación del ente.

- En el decreto no. 192 fue publicada la Ley del Sistema para el Desarrollo Integral de la Familia del Estado de Sinaloa, en el suplemento del periódico oficial "El Estado de Sinaloa", no. 36 correspondiente al viernes 25 de marzo de 1977.

En este documento en los transitorios manifiesta en su artículo segundo:

Se abroga el Decreto número 15 expedido por el Congreso del Estado el 25 de marzo de 1975, que contiene la Ley del Instituto Mexicano para la Infancia y la Familia del Estado de Sinaloa, antes Instituto Nacional de Protección a la Infancia del Estado de Sinaloa.

- En el decreto no. 153 del periódico oficial "El Estado de Sinaloa", fue publicado las modificaciones a la Ley sobre el Sistema Estatal de Asistencia Social, correspondiente al viernes 26 de junio de 1987.
-
- En el decreto no. 206 periódico oficial "El Estado de Sinaloa", fue publicado las modificaciones a la Ley del Sistema para el Desarrollo Integral de la Familia del Estado de Sinaloa, correspondiente al 07 de junio de 1985.

- En el decreto no. 153 del periódico oficial "El Estado de Sinaloa", fue publicado la última reforma a la Ley sobre el Sistema Estatal de Asistencia Social, correspondiente al 11 de septiembre de 2006.

- Se publica en el Órgano Oficial del Gobierno del Estado de Sinaloa, con número 041, el Reglamento Interior del Sistema para el Desarrollo Integral de la Familia del Estado de Sinaloa, el día viernes 04 de abril de 2014, entrando en vigor al día siguiente de su publicación en el Periódico Oficial "El Estado de Sinaloa", por lo que se abroga el Reglamento Interior del Sistema apara el Desarrollo Integral de la Familia del Estado de Sinaloa, publicado el día 16 de julio de 2010.

El Sistema para el Desarrollo Integral de la Familia del Estado de Sinaloa inicio sus operaciones fiscales el 15 de enero de 2004 con el siguiente RFC: SDI770325CY5.

b) Principales cambios en su estructura.

4. Organización y Objeto Social:

a) Objeto social.

Tiene como objetivos la promoción de la asistencia social, la prestación de servicios en ese campo, así como la realización de las demás acciones que, en la materia, le confiere las disposiciones aplicables.

b) Principal actividad.

Proporcionar los servicios de asistencia social encaminados al desarrollo integral de la familia, para la población más vulnerable del Estado de Sinaloa.

c) Ejercicio fiscal.

Los ejercicios fiscales del énte publico comprende del 01 enero al 31 de diciembre de cada año.

d) Régimen jurídico.

En la publicación de la última reforma del 11 de septiembre de 2006, hace mención en su artículo 13, Título Segundo que a la letra dice: El Sistema para el Desarrollo Integral de la Familia, es un organismo público descentralizado con personalidad jurídica y patrimonio propios.

Persona Moral sin fines de lucro.

e) Consideraciones fiscales del ente:

IMPUESTO SOBRE LA RENTA

Entero de retenciones mensuales de ISR por sueldos y salarios.
Entero de retenciones mensuales de ISR por ingresos asimilados a salarios.
Declaración informativa anual de retenciones de ISR por sueldos y salarios e ingresos asimilados a salarios.

Entero de retención de ISR por servicios profesionales mensuales.
Entero de retención de ISR por Régimen Simplificado de Confianza (RESICO) mensuales.
Declaración informativa anual de retenciones de ISR por arrendamiento de inmuebles.
Declaración informativa anual de pagos y retenciones de servicios profesionales. Personas morales. Impuesto Sobre la Renta.
Entero mensual de retenciones de ISR de ingresos por arrendamiento.
Informativa anual del subsidio para el empleo.

f) Estructura organizacional básica.

Director General

Directores de Área

Secretaria Técnica

Coordinadores

Jefes de Departamento

Unidad de Contraloría

Secretaria Particular

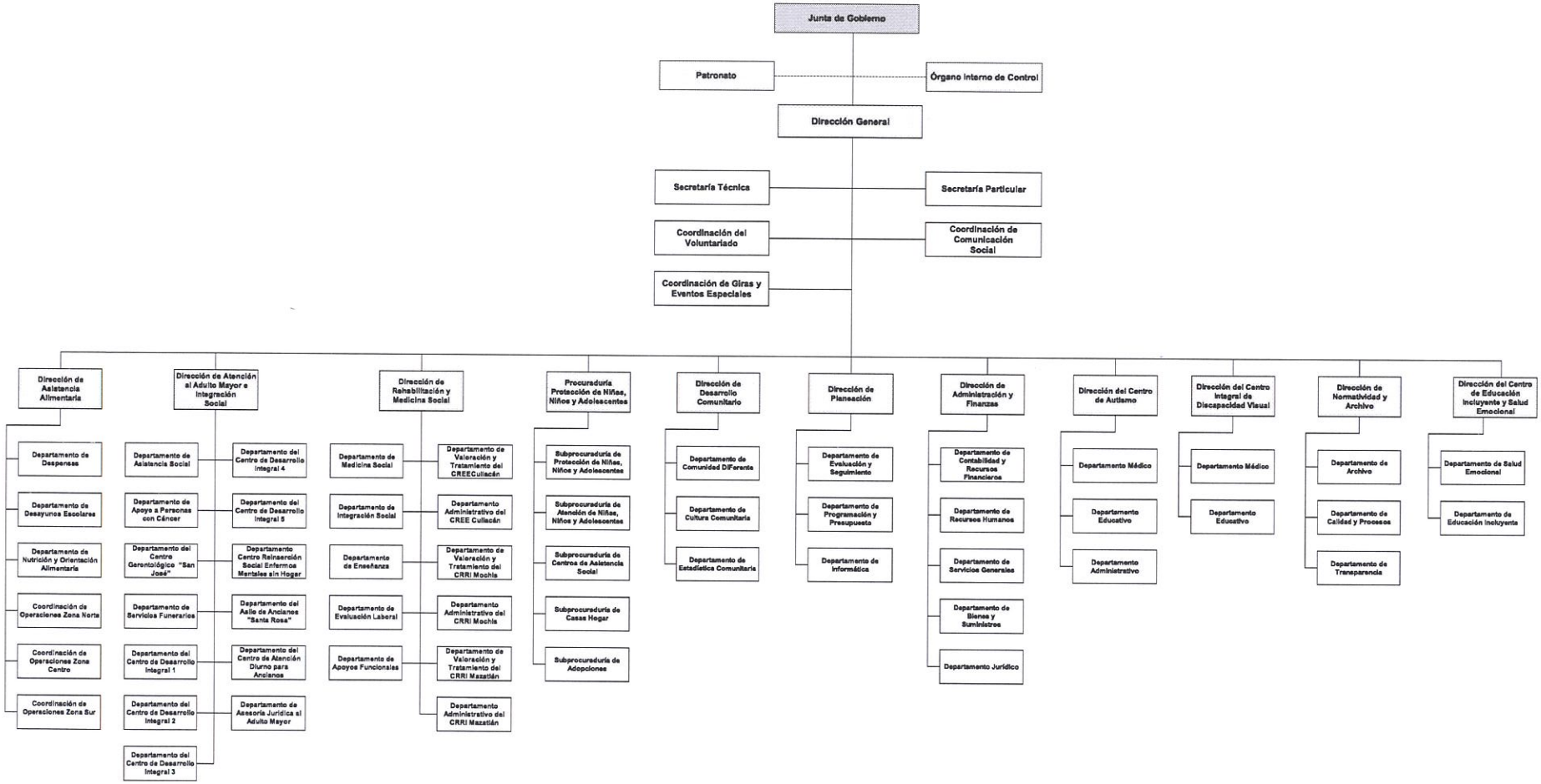
Junta de Gobierno
Patronato
Órgano Interno de Control
Dirección General
Secretaría Técnica
Secretaría Particular
Coordinación del Voluntariado
Coordinación de Comunicación Social
Coordinación de Giras y Eventos Especiales
Dirección de Asistencia Alimentaria
Departamento de Despensas
Departamento de Desayunos Escolares
Departamento de Nutrición y Orientación Alimentaria
Coordinación de Operaciones Zona Norte
Coordinación de Operaciones Zona Centro
Coordinación de Operaciones Zona Sur
Dirección de Atención al Adulto Mayor e Integración Social
Departamento de Asistencia Social
Departamento de Apoyo a Personas con Cáncer
Departamento del Centro Gerontológico "San José"
Departamento de Servicios Funerarios
Departamento del Centro de Desarrollo Integral 1
Departamento del Centro de Desarrollo Integral 2
Departamento del Centro de Desarrollo Integral 3
Departamento del Centro de Desarrollo Integral 4
Departamento del Centro de Desarrollo Integral 5
Departamento Centro Reinserción Social Enfermos Mentales sin Hogar
Departamento del Asilo de Ancianos "Santa Rosa"
Departamento del Centro de Atención Diurno para Ancianos
Departamento de Asesoría Jurídica al Adulto Mayor
Dirección de Rehabilitación y Medicina Social
Departamento de Medicina Social
Departamento de Integración Social
Departamento de Enseñanza
Departamento de Evaluación Laboral
Departamento de Apoyos Funcionales
Departamento de Valoración y Tratamiento del CREEculiacán
Departamento Administrativo del CREE Culiacán
Departamento de Valoración y Tratamiento del CRRI Mochis
Departamento Administrativo del CRRI Mochis
Departamento de Valoración y Tratamiento del CRRI Mazatlán
Departamento Administrativo del CRRI Mazatlán
Procuraduría Protección de Niñas, Niños y Adolescentes
Subprocuraduría de Protección de Niñas, Niños y Adolescentes
Subprocuraduría de Atención de Niñas, Niños y Adolescentes
Subprocuraduría de Centros de Asistencia Social
Subprocuraduría de Casas Hogar
Subprocuraduría de Adopciones
Dirección de Desarrollo Comunitario
Departamento de Comunidad DIFerente
Departamento de Cultura Comunitaria
Departamento de Estadística Comunitaria
Dirección de Planeación
Departamento de Evaluación y Seguimiento
Departamento de Programación y Presupuesto
Departamento de Informática
Dirección de Administración y Finanzas
Departamento de Contabilidad y Recursos Financieros
Departamento de Recursos Humanos
Departamento de Servicios Generales
Departamento de Bienes y Suministros
Departamento Jurídico
Dirección del Centro de Autismo
Departamento Médico
Departamento Educativo
Departamento Administrativo
Dirección del Centro Integral de Discapacidad Visual
Departamento Médico
Departamento Educativo
Dirección de Normatividad y Archivo
Departamento de Archivo
Departamento de Calidad y Procesos
Departamento de Transparencia
Dirección del Centro de Educación Incluyente y Salud Emocional
Departamento de Salud Emocional
Departamento de Educación Incluyente

5. Bases de Preparación de los Estados Financieros:

a) Si se ha observado la normatividad emitida por el CONAC y las disposiciones legales aplicables.

- Los presentes Estados financieros se encuentran expresados en moneda nacional y han sido elaborados de conformidad con las disposiciones de la Ley General de Contabilidad Gubernamental que entró en vigor el 01 de enero de 2009, así como los acuerdos y documentos emitidos por el Consejo Nacional de Armonización Contable (CONAC) aplicables.

b) La normatividad aplicada para el reconocimiento, valuación y revelación de los diferentes rubros de la información financiera, así como las bases de medición utilizadas para la elaboración de los estados financieros; por ejemplo: costo histórico, valor de realización, valor razonable, valor de recuperación o cualquier otro método empleado y los criterios de aplicación de los mismos.

- Los presentes estados contables han sido elaborados a partir de la información ingresada al Sistema Integral de Administración Municipal y Estatal (SADMUN), por las distintas Entidades Ejecutoras del Gasto, mismas que es transformada en registros contables por el sistema, los cuales se generan reconociendo el efecto contable y presupuestal de las operaciones realizadas por el ente público, conforme a los documentos emitidos por el Consejo Nacional de Armonización Contable (CONAC) aplicables.

c) Postulados básicos.

Los Emitidos por el CONAC:

1. Sustancia Económica
2. Entes Públicos
3. Existencia Permanente
4. Revelación Suficiente
5. Importancia Relativa
6. Registro e Integración Presupuestaria
7. Consolidación de la Información Financiera
8. Devengo Contable
9. Valuación
10. Dualidad Económica
11. Consistencia

d) Normatividad supletoria.

Las permitidas por la Normatividad del CONAC:

para las entidades que por primera vez estén implementando la base devengado de acuerdo a la Ley de Contabilidad, deberán:

- Revelara las nuevas políticas de reconocimiento. No aplica.
- Plan de implementación, No aplica.
- Revelar los cambios y presentar últimos estados, No aplica.

e) Para las entidades que por primera vez estén implementando la base devengado de acuerdo a la Ley de Contabilidad, deberán:

-Revelar las nuevas políticas de reconocimiento, No aplica.

-Plan de implementación, No aplica.

-Revelar los cambios en las políticas, la clasificación y medición de las mismas, así como su impacto en la información financiera, No aplica.

6. Políticas de Contabilidad Significativas:

a) Actualización:

A lo largo de la Historia de este Ente, no se ha utilizado ningún Método para la Actualización del Valor de los Activos, Pasivos y Hacienda Pública y/o Patrimonio.

b) Informar sobre la realización de operaciones en el extranjero y de sus efectos en la información financiera gubernamental:

Durante 2023, no se han realizado operaciones en Moneda Extranjera, y en todo caso si se realizara alguna, invariablemente el registro se realizará en su equivalente en Moneda Nacional al tipo de cambio del día de la operación.

c) Método de valuación de la inversión en acciones de Compañías subsidiarias no consolidadas y asociadas:

No se tienen inversiones en acciones de compañías subsidiarias y asociadas.

d) Sistema y método de valuación de inventarios y costo de lo vendido:

No existen productos para procesos en inventarios, ya que la adquisición de los bienes es para consumo inmediato llevando directamente el costo al gasto.

e) Beneficios a empleados:

No se tienen reservas para beneficios futuros de los empleados, más que las contempladas anualmente en el presupuesto de egresos del ejercicio presente.

f) Provisiones:

No se cuenta con Provisiones.

g) Reservas:

En caso de presentarse se registrarán de acuerdo a la normatividad aplicable.

h) Cambios en políticas contables y corrección de errores junto con la revelación de los efectos que se tendrá en la información financiera del ente público, ya sea retrospectivos o prospectivos:

El cambio en las políticas contables se ve del ejercicio 2012 provocado por la implementación de los momentos contables de los Ingresos y Egresos normados por el CONAC.

i) Reclasificaciones:

No existe reclasificaciones importantes

j) Depuración y cancelación de saldos:

No existe reclasificaciones importantes

7. Posición en Moneda Extranjera y Protección por Riesgo Cambiario:

a) Activos en moneda extranjera:

No se tienen Activos en moneda extranjera

b) Pasivos en moneda extranjera:

No se tienen Pasivos en moneda extranjera

c) Posición en moneda extranjera:

No se tienen operaciones en moneda extrajera

d) Tipo de cambio:

No se tienen operaciones en moneda extranjera

e) Equivalente en moneda nacional:

No se tienen operaciones en moneda extrajera

8. Reporte Analítico del Activo:

a) Vida útil o porcentajes de depreciación, deterioro o amortización utilizados en los diferentes tipos de activos:

Hasta 2011, no se ha reconocido depreciación de los bienes y para el año 2012 en apego al artículo SEPTIMO de las Reglas Específicas del registro y Valoración del Patrimonio, se inicia el reconocimiento de la misma.

b) Cambios en el porcentaje de depreciación o valor residual de los activos:

Hasta 2011, no se ha reconocido depreciación de la totalidad de los bienes y para el año 2012 en apego al artículo SEPTIMO de las Reglas Específicas del registro y Valoración del Patrimonio, se inicia el reconocimiento de la misma..

c) Importe de los gastos capitalizados en el ejercicio, tanto financieros como de investigación y desarrollo:

No se tienen este tipo de gastos

d) Riesgos por tipo de cambio o tipo de interés de las inversiones financieras:

No se tienen inversiones financieras en moneda extranjera

e) Valor activado en el ejercicio de los bienes construidos por la entidad:

Los bienes construidos durante 2012 se reconocen dentro de ACTIVO a su costo histórico, de conformidad con el artículo 29 de la Ley General de Contabilidad Gubernamental.

f) Otras circunstancias de carácter significativo que afecten el activo, tales como bienes en garantía, señalados en embargos, litigios, títulos de inversiones entregados en garantías, baja significativa del valor de inversiones financieras, etc.:

No se tienen situaciones importantes que afecten los activos del Ente

g) Desmantelamiento de Activos, procedimientos, implicaciones, efectos contables:

No se tienen desmantelamiento de Activos

h) Administración de activos; planeación con el objetivo de que el ente los utilice de manera más efectiva:

Se utilizan los activos con la operación y mantenimiento óptimo.

9. Fideicomiso, mandatos y análogos. No aplica.

10. Reporte de la Recaudación:

a) Análisis del comportamiento de la recaudación correspondiente al ente público o cualquier tipo de ingreso, de forma separada los ingresos locales de los federales:

Se presenta por separado en el informe de la ley de ingresos

b) Proyección de la recaudación e ingresos en el mediano plazo:

Se estima que la recaudación solamente crecerá por los porcentajes permitidos por Ley aprobados por el congreso del estado de año a año.

11. Información sobre la Deuda y el Reporte Analítico de la Deuda:

a) Utilizar al menos los siguientes indicadores: deuda respecto al PIB y deuda respecto a la recaudación tomando, como mínimo, un período igual o menor a 5 años.

No se tiene Deuda

b) Información de manera agrupada por tipo de valor gubernamental o instrumento financiero en la que se considere intereses, comisiones, tasa, perfil de vencimiento y otros gastos de la deuda.

Se anexara la información en las notas de desglose.

12. Calificaciones otorgadas:

No se cuenta con calificaciones otorgadas o certificaciones

13. Proceso de Mejora:

Se informará de:

a) Principales Políticas de control interno:

Apego al presupuesto con racionalidad y transparencia

b) Medidas de desempeño financiero, metas y alcance:

Racionar el uso de los recursos, sobre todo en el primer semestre del año para alcanzar el cumplimiento de las funciones para el ejercicio completo.

14. Información por Segmentos:

Toda la información del Ente, está procesada y se encuentra disponible por Unidad Responsable de realizar las funciones propias.

15. Eventos Posteriores al Cierre:

El ente público no tiene hechos ocurridos en el período posterior al que informa, que proporcionen mayor evidencia sobre eventos que le afectan económicamente y que no se conocían a la fecha de cierre.

16. Partes Relacionadas:

No existen partes relacionadas que pudieran ejercer influencia significativa sobre la toma de decisiones financieras y operativas.

17. Responsabilidad Sobre la Presentación Razonable de la Información Contable

La Información Contable deberá estar firmada en cada página de la misma e incluir al final la siguiente leyenda: "Bajo protesta de decir verdad declaramos que los Estados Financieros y sus notas, son razonablemente correctos y son responsabilidad del emisor". Lo anterior, no será aplicable para la información contable consolidada.

LIC. SILVIA LÓPEZ CÁRDENAS	LIC. SILVIA KARINA SOLANO RODRIGUEZ	C.ALEJANDRA MIRANDA FÉLIX
JEFE DE DEPTO. DE CONTABILIDAD Y RECURSOS FINANCIEROS	DIRECTORA DE ADMINISTRACIÓN Y FINANZAS	DIRECTORA GENERAL

Bajo protesta de decir verdad declaramos que los Estados Financieros y sus notas, son razonablemente correctos y son responsabilidad del emisor.

SISTEMA PARA EL DESARROLLO INTEGRAL DE LA FAMILIA DEL ESTADO DE SINALOA

ESTADO ANALITICO DEL ACTIVO

DEL 1 DE ABRIL AL 30 DE JUNIO DE 2023

(Cifras en Pesos)

IC-EAA-08-230406

Concepto	Saldo Inicial	Cargos del Periodo	Abonos del Periodo	Saldo Final	Variación del Periodo
ACTIVO	**267,289,746.79**	**449,423,252.73**	**392,927,391.76**	**323,785,607.76**	**56,495,860.97**
ACTIVO CIRCULANTE	**114,538,545.36**	**446,001,200.26**	**389,160,364.86**	**171,379,380.76**	**56,840,835.40**
Efectivo y Equivalentes	109,299,940.81	301,628,692.85	243,803,174.93	167,125,458.73	57,825,517.92
Derechos a Recibir Efectivo o Equivalentes	4,984,493.77	144,096,279.89	145,029,835.72	4,050,937.94	-933,555.83
Derechos a Recibir Bienes o Servicios	42,527.78	276,227.52	317,354.21	1,401.09	-41,126.69
Inventarios	0.00	0.00	0.00	0.00	0.00
Almacenes	211,583.00	0.00	10,000.00	201,583.00	-10,000.00
Estimación por Pérdida o Deterioro de Activos Circulantes	0.00	0.00	0.00	0.00	0.00
Otros Activos Circulantes	0.00	0.00	0.00	0.00	0.00
ACTIVO NO CIRCULANTE	**152,751,201.43**	**3,422,052.47**	**3,767,026.90**	**152,406,227.00**	**-344,974.43**
Inversiones Financieras a Largo Plazo	0.00	0.00	0.00	0.00	0.00
Derechos a Recibir Efectivo o Equivalentes a Largo Plazo	0.00	0.00	0.00	0.00	0.00
Bienes Inmuebles, Infraestructura y Construcciones en Proceso	116,964,882.39	0.00	0.00	116,964,882.39	0.00
Bienes Muebles	205,030,520.55	3,422,052.47	0.00	208,452,573.02	3,422,052.47
Activos Intangibles	1,020,800.00	0.00	0.00	1,020,800.00	0.00
Depreciación, Deterioro y Amortización Acumulada de Bienes	-170,265,001.51	0.00	3,767,026.90	-174,032,028.41	-3,767,026.90
Activos Diferidos	0.00	0.00	0.00	0.00	0.00
Estimación por Pérdida o Deterioro de Activos no Circulantes	0.00	0.00	0.00	0.00	0.00
Otros Activos no Circulantes	0.00	0.00	0.00	0.00	0.00

LIC. SILVIA LÓPEZ CÁRDENAS

JEFE DE DEPTO. DE CONTABILIDAD Y RECURSOS FINANCIEROS

LIC. SILVIA KARINA SOLANO RODRIGUEZ

S. Karina Solano R.

DIRECTORA DE ADMINISTRACIÓN Y FINANZAS

C.ALEJANDRA MIRANDA FÉLIX

DIRECTORA GENERAL

Bajo protesta de decir verdad declaramos que los Estados Financieros y sus notas, son razonablemente correctos y son responsabilidad del emisor.

SISTEMA PARA EL DESARROLLO INTEGRAL DE LA FAMILIA DEL ESTADO DE SINALOA
ESTADO ANALITICO DE LA DEUDA Y OTROS PASIVOS
DEL 1 DE ABRIL AL 30 DE JUNIO DE 2023
(Cifras en Pesos)

IC-EADOP-09-230406

Denominación de las Deudas	Moneda de Contratación	Institución o País Acreedor	Saldo Inicial del Periodo	Saldo Final del Periodo
DEUDA PÚBLICA				
Corto Plazo				
Deuda Interna				
Instituciones de Crédito	Pesos	México	0.00	0.00
Títulos y Valores	Pesos	México	0.00	0.00
Arrendamientos Financieros	Pesos	México	0.00	0.00
Deuda Externa				
Organismos Financieros Internacionales	Pesos	México	0.00	0.00
Deuda Bilateral	Pesos	México	0.00	0.00
Títulos y Valores	Pesos	México	0.00	0.00
Arrendamientos Financieros	Pesos	México	0.00	0.00
Subtotal de Deuda Pública a Corto Plazo			**0.00**	**0.00**
Largo Plazo				
Deuda Interna				
Instituciones de Crédito	Pesos	México	0.00	0.00
Títulos y Valores	Pesos	México	0.00	0.00
Arrendamientos Financieros	Pesos	México	0.00	0.00
Deuda Externa				
Organismos Financieros Internacionales	Pesos	México	0.00	0.00
Deuda Bilateral	Pesos	México	0.00	0.00
Títulos y Valores	Pesos	México	0.00	0.00
Arrendamientos Financieros	Pesos	México	0.00	0.00
Subtotal de Deuda Pública a Largo Plazo			**0.00**	**0.00**
Total de Otros Pasivos			**6,110,707.88**	**4,793,626.01**
	Pesos	México		
Total de Deuda Pública y Otros Pasivos			**6,110,707.88**	**4,793,626.01**

LIC. SILVIA LÓPEZ CÁRDENAS
JEFE DE DEPTO. DE CONTABILIDAD Y RECURSOS FINANCIEROS

LIC. SILVIA KARINA SOLANO RODRIGUEZ
S. Karina Solano R.
DIRECTORA DE ADMINISTRACIÓN Y FINANZAS

C.ALEJANDRA MIRANDA FELIX
DIRECTORA GENERAL

Bajo protesta de decir verdad declaramos que los Estados Financieros y sus notas, son razonablemente correctos y son responsabilidad del emisor.

SISTEMA PARA EL DESARROLLO INTEGRAL DE LA FAMILIA DEL ESTADO DE SINALOA

INFORMES SOBRE PASIVOS CONTINGENTES

DEL 1 DE ENERO AL 30 DE JUNIO DE 2023

IC-IPC-07-2306

CONCEPTO	DESCRIPCION
Juicios	
1	COMPENSACION 2
15	REINSTALACIÓN
5	INDEMNIZACION CONSTITUCIONAL
7	RECONOCIMIENTO DE ANTIGUEDAD LABORAL/RECONOCIMIENTO DE PRESTACIONES
78	LABORALES-DIRENCIA DE PRIMA DE ANTIGUEDAD-APORTACIONES INFONAVIT E ISSSTE
TOTAL DE PASIVOS CONTINGENTES	**106**

ING. CATALINA PRIETO GUERRA
JEFE DE DEPTO. DE RECURSOS HUMANOS

LIC. SILVIA KARINA SOLANO RODRIGUEZ
DIRECTORA DE ADMINISTRACIÓN Y FINANZAS

C.ALEJANDRA MIRANDA FÉLIX
DIRECTORA GENERAL

Bajo protesta de decir verdad declaramos que los Estados Financieros y sus notas, son razonablemente correctos y son responsabilidad del emisor.

II.INFORMACIÓN PRESUPUESTARIA

SISTEMA PARA EL DESARROLLO INTEGRAL DE LA FAMILIA DEL ESTADO DE SINALOA
ESTADO ANALITICO DE INGRESOS
DEL 1 DE ENERO AL 30 DE JUNIO DE 2023

IPT-EAI-10-2306

Rubro de Ingresos	Ingreso					Diferencia
	Estimado	Ampliaciones y Reducciones	Modificado	Devengado	Recaudado	
	(1)	(2)	(3 = 1 + 2)	(4)	(5)	(6 = 5 - 1)
Impuestos	0	0	0	0	0	0
Cuotas y Aportaciones de Seguridad Social	0	0	0	0	0	0
Contribuciones de Mejoras	0	0	0	0	0	0
Derechos	0	0	0	0	0	0
Productos	0	299,435.01	299,435.01	299,435.01	299,435.01	299,435.01
Aprovechamientos	0	0	0	0	0	0
Ingresos por Venta de Bienes, Prestación de Servicios y Otros Ingresos	31,000,000.00	234,399.34	31,234,399.34	11,653,134.95	11,488,574.95	-19,511,425.05
Participaciones, Aportaciones, Convenios, Incentivos Derivados de la Colaboración Fiscal y Fondos Distintos de Aportaciones	0	0	0	0	0	0
Transferencias, Asignaciones, Subsidios y Subvenciones, y Pensiones y Jubilaciones	707,805,852.00	27,450,165.76	735,256,017.76	315,583,100.45	315,583,100.45	-392,222,751.55
Ingresos Derivados de Financiamientos	0	16,033,711.84	16,033,711.84	0	0	0
Total	**738,805,852.00**	**44,017,711.95**	**782,823,563.95**	**327,535,670.41**	**327,371,110.41**	
				Ingresos excedentes		**0.00**

Estado Analitico de Ingresos Por Fuente de Financiamiento	Ingreso					Diferencia
	Estimado	Ampliaciones y Reducciones	Modificado	Devengado	Recaudado	
	(1)	(2)	(3 = 1 + 2)	(4)	(5)	(6 = 5 - 1)
Ingresos del Poder Ejecutivo Federal o Estatal y de los Municipios						
Impuestos	0	0	0	0	0	0
Cuotas y Aportaciones de Seguridad Social	0	0	0	0	0	0
Contribuciones de Mejoras	0	0	0	0	0	0
Derechos	0	0	0	0	0	0
Productos	0	0	0	0	0	0
Aprovechamientos	0	0	0	0	0	0
Participaciones, Aportaciones, Convenios, Incentivos Derivados de la Colaboración Fiscal y Fondos Distintos de Aportaciones	0	0	0	0	0	0
Transferencias, Asignaciones, Subsidios y Subvenciones, y Pensiones y Jubilaciones	0	0	0	0	0	0
Ingresos de los Entes Públicos de los Poderes Legislativo y Judicial, de los Órganos Autónomos y del Sector Paraestatal o Paramunicipal, así como de las Empresas Productivas del Estado						
Cuotas y Aportaciones de Seguridad Social	0	0	0	0	0	0
Productos	0	299,435.01	299,435.01	299,435.01	299,435.01	299,435.01
Ingresos por Venta de Bienes, Prestación de Servicios y Otros Ingresos	31,000,000.00	234,399.34	31,234,399.34	11,653,134.95	11,488,574.95	-19,511,425.05
Transferencias, Asignaciones, Subsidios y Subvenciones, y Pensiones y Jubilaciones	707,805,852.00	27,450,165.76	735,256,017.76	315,583,100.45	315,583,100.45	-392,222,751.55
Ingresos Derivados de Financiamientos						
Ingresos Derivados de Financiamientos	0	16,033,711.84	16,033,711.84	0	0	0
Total	**738,805,852.00**	**44,017,711.95**	**782,823,563.95**	**327,535,670.41**	**327,371,110.41**	
				Ingresos excedentes		**0.00**

LIC. ADALIZ JIMENEZ BUSTAMANTE
JEFE DEL DEPTO. DE PROGRAMACIÓN Y PRESUPUESTO

LIC.MIRÍAM NOEMÍ VERDUGO MENDOZA
DIRECTORA DE PLANEACIÓN

C.ALEJANDRA MIRANDA FÉLIX
DIRECTORA GENERAL

Bajo protesta de decir verdad declaramos que los Estados Financieros y sus Notas, son razonablemente correctos y son responsabilidad del emisor

SISTEMA PARA EL DESARROLLO INTEGRAL DE LA FAMILIA DEL ESTADO DE SINALOA

ESTADO ANALITICO DE INGRESOS POR RUBRO, TIPO, CLASE, CONCEPTO

DEL 1 DE ENERO AL 30 DE JUNIO DE 2023

IPT-EAIRTCC-11-2306

Rubro / Tipo / Clase / Concepto	Ingreso					Diferencia
	Estimado	Ampliaciones y Reducciones	Modificado	Devengado	Recaudado	
	(1)	(2)	(3 = 1 + 2)	(4)	(5)	(6 = 5 - 1)
500000 Productos	**0.00**	**299,435.01**	**299,435.01**	**299,435.01**	**299,435.01**	**299,435.01**
510000 Productos	0.00	299,435.01	299,435.01	299,435.01	299,435.01	299,435.01
510100 PRODUCTOS DE TIPO CORRIENTE	0.00	299,435.01	299,435.01	299,435.01	299,435.01	299,435.01
510102 CR DESPENSAS	0.00	90.89	90.89	90.89	90.89	90.89
510103 DONATIVOS	0.00	1,315.56	1,315.56	1,315.56	1,315.56	1,315.56
510104 INGRESOS PROPIOS	0.00	170,839.79	170,839.79	170,839.79	170,839.79	170,839.79
510105 SUBSIDIO ESTATAL	0.00	4,360.85	4,360.85	4,360.85	4,360.85	4,360.85
510106 CR DESAYUNOS (ANTERIOR)	0.00	122,823.46	122,823.46	122,823.46	122,823.46	122,823.46
510107 CR DESPENSAS (ANTERIOR)	0.00	4.46	4.46	4.46	4.46	4.46
700000 Ingresos por Venta de Bienes, Prestación de Servicios y Otr	**31,000,000.00**	**234,399.34**	**31,234,399.34**	**11,653,134.95**	**11,488,574.95**	**-19,511,425.05**
730000 Ingresos por Venta de Bienes y Prestación de Servicios de Ent	31,000,000.00	234,399.34	31,234,399.34	11,653,134.95	11,488,574.95	-19,511,425.05
730100 INGRESOS PROPIOS POR SERVICIOS	9,800,000.00	-1,612,573.18	8,187,426.82	7,127,720.99	6,984,040.99	-2,815,959.01
730101 CREE CLN - RECUPERACION	4,652,015.94	-1,290,463.94	3,361,552.00	3,361,552.00	3,217,872.00	-1,434,143.94
730102 CREE CLN - RENTA DE AUDITORIO	1,000.00	0.00	1,000.00	0.00	0.00	-1,000.00
730103 CREE CLN - COMEDOR	36,000.00	0.00	36,000.00	0.00	0.00	-36,000.00
730104 CREE CLN - APOYOS FUNCIONALES	300,000.00	-139,016.44	160,983.56	47,620.00	47,620.00	-252,380.00
730105 CRRI MAZATLAN	250,000.00	1,188,818.00	1,438,818.00	1,438,818.00	1,438,818.00	1,188,818.00
730106 CRRI MOCHIS	2,580,000.00	-1,465,153.80	1,114,846.20	1,056,037.99	1,056,037.99	-1,523,962.01
730107 CDI 1	189,000.00	0.00	189,000.00	45,160.00	45,160.00	-143,840.00
730108 CDI 2	120,000.00	0.00	120,000.00	0.00	0.00	-120,000.00
730109 CDI 3	120,000.00	0.00	120,000.00	66,290.00	66,290.00	-53,710.00
730110 CDI 4	120,000.00	0.00	120,000.00	34,390.00	34,390.00	-85,610.00
730111 CDI 5	60,000.00	0.00	60,000.00	13,780.00	13,780.00	-46,220.00
730112 COORDINACION DE SERVICIOS FUNERARIOS	448,984.06	0.00	448,984.06	290,550.00	290,550.00	-158,434.06
730113 CASA HOGAR DEL ANCIANO	40,000.00	0.00	40,000.00	0.00	0.00	-40,000.00
730114 CAS	400,000.00	81,762.00	481,762.00	481,762.00	481,762.00	81,762.00
730115 CIDIS	110,000.00	11,481.00	121,481.00	121,481.00	121,481.00	11,481.00
730116 CRECE	93,000.00	0.00	93,000.00	50,250.00	50,250.00	-42,750.00
730117 CENTRO DE ATENCION DIURNO PARA ANCIANOS	160,000.00	0.00	160,000.00	109,950.00	109,950.00	-50,050.00
730118 CRRI MAZATLAN - APOYOS FUNCIONALES	20,000.00	0.00	20,000.00	1,040.00	1,040.00	-18,960.00
730119 CRRI MOCHIS - APOYOS FUNCIONALES	100,000.00	0.00	100,000.00	9,040.00	9,040.00	-90,960.00
730200 INGRESOS POR VENTA DE BIENES ACTIVOS	200,000.00	0.00	200,000.00	0.00	0.00	-200,000.00
730201 INGRESOS POR VENTA DE BIENES ACTIVOS	200,000.00	0.00	200,000.00	0.00	0.00	-200,000.00
730300 DESPENSAS	8,000,000.00	-1.97	7,999,998.03	711,830.00	690,950.00	-7,309,050.00
730301 CDI 1	58,000.00	-1.97	57,998.03	14,280.00	14,280.00	-43,720.00
730302 CDI 2	70,000.00	0.00	70,000.00	13,590.00	13,590.00	-56,410.00

Rubro / Tipo / Clase / Concepto	Ingreso					Diferencia
	Estimado	Ampliaciones y Reducciones	Modificado	Devengado	Recaudado	
	(1)	(2)	(3 = 1 + 2)	(4)	(5)	(6 = 5 - 1)
730303 CDI 3	60,000.00	0.00	60,000.00	13,800.00	13,800.00	-46,200.00
730304 CDI 4	70,000.00	0.00	70,000.00	13,860.00	13,860.00	-56,140.00
730305 CDI 5	50,000.00	0.00	50,000.00	13,260.00	13,260.00	-36,740.00
730306 AHOME	200,000.00	0.00	200,000.00	0.00	0.00	-200,000.00
730307 EL FUERTE	130,000.00	0.00	130,000.00	0.00	0.00	-130,000.00
730308 CHOIX	150,000.00	0.00	150,000.00	0.00	0.00	-150,000.00
730309 GUASAVE	171,000.00	0.00	171,000.00	0.00	0.00	-171,000.00
730310 SINALOA DE LEYVA	150,000.00	0.00	150,000.00	0.00	0.00	-150,000.00
730311 ANGOSTURA	150,000.00	0.00	150,000.00	0.00	0.00	-150,000.00
730312 SALVADOR ALVARADO	150,000.00	0.00	150,000.00	0.00	0.00	-150,000.00
730313 MOCORITO	170,000.00	0.00	170,000.00	0.00	0.00	-170,000.00
730314 BADIRAGUATO	180,000.00	0.00	180,000.00	0.00	0.00	-180,000.00
730315 NAVOLATO	150,000.00	0.00	150,000.00	0.00	0.00	-150,000.00
730316 CULIACAN	380,000.00	0.00	380,000.00	0.00	0.00	-380,000.00
730317 ELOTA	180,000.00	0.00	180,000.00	0.00	0.00	-180,000.00
730318 COSALA	260,000.00	0.00	260,000.00	0.00	0.00	-260,000.00
730319 SAN IGNACIO	210,000.00	0.00	210,000.00	0.00	0.00	-210,000.00
730320 MAZATLAN	240,000.00	0.00	240,000.00	0.00	0.00	-240,000.00
730321 CONCORDIA	210,000.00	0.00	210,000.00	0.00	0.00	-210,000.00
730322 ROSARIO	110,000.00	0.00	110,000.00	0.00	0.00	-110,000.00
730323 ESCUINAPA	100,000.00	0.00	100,000.00	0.00	0.00	-100,000.00
730330 ENTREGAS ESPECIALES	321,000.00	0.00	321,000.00	170,600.00	169,800.00	-151,200.00
730331 JORNALEROS AGRICOLAS	4,080,000.00	0.00	4,080,000.00	472,440.00	452,360.00	-3,627,640.00
730400 DESAYUNOS FRIOS Y CALIENTES	8,000,000.00	0.00	8,000,000.00	0.00	0.00	-8,000,000.00
730401 AHOME	444,000.00	0.00	444,000.00	0.00	0.00	-444,000.00
730402 EL FUERTE	444,000.00	0.00	444,000.00	0.00	0.00	-444,000.00
730403 CHOIX	444,000.00	0.00	444,000.00	0.00	0.00	-444,000.00
730404 GUASAVE	444,000.00	0.00	444,000.00	0.00	0.00	-444,000.00
730405 SINALOA DE LEYVA	444,000.00	0.00	444,000.00	0.00	0.00	-444,000.00
730406 ANGOSTURA	444,000.00	0.00	444,000.00	0.00	0.00	-444,000.00
730407 SALVADOR ALVARADO	444,000.00	0.00	444,000.00	0.00	0.00	-444,000.00
730408 MOCORITO	444,000.00	0.00	444,000.00	0.00	0.00	-444,000.00
730409 BADIRAGUATO	444,000.00	0.00	444,000.00	0.00	0.00	-444,000.00
730410 NAVOLATO	444,000.00	0.00	444,000.00	0.00	0.00	-444,000.00
730411 CULIACAN	452,000.00	0.00	452,000.00	0.00	0.00	-452,000.00
730412 ELOTA	444,000.00	0.00	444,000.00	0.00	0.00	-444,000.00

SISTEMA PARA EL DESARROLLO INTEGRAL DE LA FAMILIA DEL ESTADO DE SINALOA

ESTADO ANALITICO DE INGRESOS POR RUBRO, TIPO, CLASE, CONCEPTO

DEL 1 DE ENERO AL 30 DE JUNIO DE 2023

IPT-EAIRTCC-11-2306

Rubro / Tipo / Clase / Concepto	Ingreso					Diferencia
	Estimado	Ampliaciones y Reducciones	Modificado	Devengado	Recaudado	
	(1)	(2)	(3 = 1 + 2)	(4)	(5)	(6 = 5 - 1)
730413 COSALA	444,000.00	0.00	444,000.00	0.00	0.00	-444,000.00
730414 SAN IGNACIO	444,000.00	0.00	444,000.00	0.00	0.00	-444,000.00
730415 MAZATLAN	444,000.00	0.00	444,000.00	0.00	0.00	-444,000.00
730416 CONCORDIA	444,000.00	0.00	444,000.00	0.00	0.00	-444,000.00
730417 ROSARIO	444,000.00	0.00	444,000.00	0.00	0.00	-444,000.00
730418 ESCUINAPA	444,000.00	0.00	444,000.00	0.00	0.00	-444,000.00
730500 DONATIVOS	5,000,000.00	1,631,862.01	6,631,862.01	3,598,471.48	3,598,471.48	-1,401,528.52
730501 DONATIVOS EN EFECTIVO SIN RECIBO DEDUCIBLE	5,000,000.00	-677.86	4,999,322.14	1,965,931.61	1,965,931.61	-3,034,068.39
730502 DONATIVOS EN EFECTIVO CON DEDUCIBLE	0.00	1,632,539.87	1,632,539.87	1,632,539.87	1,632,539.87	1,632,539.87
730600 OTROS INGRESOS	0.00	215,112.48	215,112.48	215,112.48	215,112.48	215,112.48
730601 OTROS INGRESOS	0.00	215,112.48	215,112.48	215,112.48	215,112.48	215,112.48
900000 Transferencias, Asignaciones, Subsidios y Subvenciones, y	**707,805,852.00**	**27,450,165.76**	**735,256,017.76**	**315,583,100.45**	**315,583,100.45**	**-392,222,751.55**
910000 Transferencias y Asignaciones	707,805,852.00	27,450,165.76	735,256,017.76	315,583,100.45	315,583,100.45	-392,222,751.55
910100 TRANSFERENCIA ESTATAL	370,709,830.00	21,610,076.00	392,319,906.00	166,481,180.98	166,481,180.98	-204,228,649.02
910101 ASISTENCIA SOCIAL DESCENTRALIZADA	16,216,953.00	0.00	16,216,953.00	6,757,035.00	6,757,035.00	-9,459,918.00
910102 ASISTENCIA SOCIAL CENTRALIZADA	316,654,865.00	0.00	316,654,865.00	131,031,401.98	131,031,401.98	-185,623,463.02
910103 DESARROLLO COMUNITARIO	1,407,827.00	0.00	1,407,827.00	730,991.00	730,991.00	-676,836.00
910104 EVENTO ESPECIAL	1,404,982.00	450,000.00	1,854,982.00	1,152,486.00	1,152,486.00	-252,496.00
910105 VIDA DIGNA AL ADULTO MAYOR	5,437,783.00	0.00	5,437,783.00	2,968,880.00	2,968,880.00	-2,468,903.00
910106 FORTALECIMIENTO DE LA PROCURADURÍA DE PROTECC	3,031,938.00	0.00	3,031,938.00	1,515,954.00	1,515,954.00	-1,515,984.00
910107 AMPLIACIÓN DE COBERTURA Y SERVICIOS A PERSONAS	2,992,784.00	0.00	2,992,784.00	1,496,376.00	1,496,376.00	-1,496,408.00
910109 MEJORAMIENTO DE LA CAPACIDAD OPERATIVA DEL SIST	0.00	15,500,000.00	15,500,000.00	7,142,585.00	7,142,585.00	7,142,585.00
910119 PROGRAMA SOCIAL PARA PERSONAS CON DISCAPACIDA	0.00	15,000,000.00	15,000,000.00	5,000,000.00	5,000,000.00	5,000,000.00
910125 OPERATIVIDAD DE LOS CENTROS DE AUTISMO, CIEGOS '	5,062,698.00	0.00	5,062,698.00	2,525,396.00	2,525,396.00	-2,537,302.00
910131 REPARACION Y MANTO DE LOS CENTROS DE REHABILITA	15,500,000.00	-15,500,000.00	0.00	0.00	0.00	-15,500,000.00
910141 AMPLIAR LA COBERTURA A UN MAYOR NUMERO DE PER	3,000,000.00	0.00	3,000,000.00	0.00	0.00	-3,000,000.00
910149 APOYOS SOCIALES DIA DE REYES	0.00	3,500,000.00	3,500,000.00	3,500,000.00	3,500,000.00	3,500,000.00
910150 EQUIPAMIENTO VEHICULAR PARA EL DIF SINALOA	0.00	2,660,076.00	2,660,076.00	2,660,076.00	2,660,076.00	2,660,076.00
910200 TRANSFERENCIA FEDERAL	337,096,022.00	5,840,089.76	342,936,111.76	149,101,919.47	149,101,919.47	-187,994,102.53
910201 RAMO 33 - FAM	337,096,022.00	-4,808,768.00	332,287,254.00	138,453,061.71	138,453,061.71	-198,642,960.29
910202 INTERESES BANCARIOS RAMO 33 - FAM	0.00	3,648,857.76	3,648,857.76	3,648,857.76	3,648,857.76	3,648,857.76
910204 RAMO 12 FORT. PARA LA ATENCION A NNA MIGRANTES I	0.00	7,000,000.00	7,000,000.00	7,000,000.00	7,000,000.00	7,000,000.00
000000 Ingresos Derivados de Financiamientos	**0.00**	**16,033,711.84**	**16,033,711.84**	**0.00**	**0.00**	**0.00**
030000 Financiamiento Interno	0.00	16,033,711.84	16,033,711.84	0.00	0.00	0.00
030100 REMANENTES DE EJERCICIOS ANTERIORES	0.00	16,033,711.84	16,033,711.84	0.00	0.00	0.00
030101 INGRESOS PROPIOS	0.00	2,018,798.01	2,018,798.01	0.00	0.00	0.00

SISTEMA PARA EL DESARROLLO INTEGRAL DE LA FAMILIA DEL ESTADO DE SINALOA

ESTADO ANALITICO DE INGRESOS POR RUBRO, TIPO, CLASE, CONCEPTO

DEL 1 DE ENERO AL 30 DE JUNIO DE 2023

IPT-EAIRTCC-11-2306

Rubro / Tipo / Clase / Concepto	Ingreso					Diferencia
	Estimado	Ampliaciones y Reducciones	Modificado	Devengado	Recaudado	
	(1)	(2)	(3 = 1 + 2)	(4)	(5)	(6 = 5 - 1)
030102 DONATIVOS	0.00	1,220,718.62	1,220,718.62	0.00	0.00	0.00
030103 DESPENSAS	0.00	531,277.43	531,277.43	0.00	0.00	0.00
030104 DESAYUNOS	0.00	3,857,770.03	3,857,770.03	0.00	0.00	0.00
030105 JUEGO CON CAUSA	0.00	5,944,550.33	5,944,550.33	0.00	0.00	0.00
030106 FUNDACION GRUPO MODELO	0.00	2,460,597.42	2,460,597.42	0.00	0.00	0.00
Total	**738,805,852.00**		**782,823,563.95**		**327,371,110.41**	
		44,017,711.95		**327,535,670.41**		

Ingresos excedentes **0.00**

LIC. ADALIZ JIMENEZ BUSTAMANTE
JEFE DEL DEPTO. DE PROGRAMACIÓN Y PRESUPUESTO

LIC.MIRÍAM NOEMÍ VERDUGO MENDOZA
DIRECTORA DE PLANEACIÓN

C.ALEJANDRA MIRANDA FÉLIX
DIRECTORA GENERAL

Bajo protesta de decir verdad declaramos que los Estados Financieros y sus Notas, son razonablemente correctos y son responsabilidad del emisor

SISTEMA PARA EL DESARROLLO INTEGRAL DE LA FAMILIA DEL ESTADO DE SINALOA
ESTADO ANALITICO DEL EJERCICIO DEL PRESUPUESTO DE EGRESOS
CLASIFICACION ADMINISTRATIVA
DEL 1 DE ENERO AL 30 DE JUNIO DE 2023

IPT-EAEPECA-12-2306

Concepto	Egresos					Subejercicio
	Aprobado	Ampliaciones/ (Reducciones)	Modificado	Devengado	Pagado	
	(1)	(2)	3 = (1 + 2)	(4)	(5)	6 = (3 - 4)
1-DIRECCION GENERAL	738,805,852.00	46,517,711.95	785,323,563.95	195,540,843.34	186,320,965.29	589,782,720.61
TOTAL DEL GASTO	738,805,852.00	46,517,711.95	785,323,563.95	195,540,843.34	186,320,965.29	589,782,720.61

SISTEMA PARA EL DESARROLLO INTEGRAL DE LA FAMILIA DEL ESTADO DE SINALOA
ESTADO ANALITICO DEL EJERCICIO DEL PRESUPUESTO DE EGRESOS
CLASIFICACION ADMINISTRATIVA
DEL 1 DE ENERO AL 30 DE JUNIO DE 2023

IPT-EAEPECA-12-2306

Concepto	Egresos					Subejercicio
	Aprobado	Ampliaciones/ (Reducciones)	Modificado	Devengado	Pagado	
	(1)	(2)	3 = (1 + 2)	(4)	(5)	6 = (3 - 4)
Entidades Paraestatales y Fideicomisos No Empresariales y No Financieros	738,805,852.00	44,017,711.95	782,823,563.95	185,976,905.82	183,158,311.14	596,846,658.13
Instituciones Públicas de la Seguridad Social	-	-	-	-	-	-
Entidades Paraestatales Empresariales No Financieras con Participación Estatal Mayoritaria	-	-	-	-	-	-
Fideicomisos Empresariales No Financieros con Participación Estatal Mayoritaria	-	-	-	-	-	-
Entidades Paraestatales Empresariales Financieras Monetarias con Participación Estatal Mayoritaria	-	-	-	-	-	-
Entidades Paraestatales Empresariales Financieras No Monetarias con Participación Estatal Mayoritaria	-	-	-	-	-	-
Fideicomisos Financieros Públicos con Participación Estatal Mayoritaria	-	-	-	-	-	-
TOTAL DEL GASTO	738,805,852.00	44,017,711.95	782,823,563.95	185,976,905.82	183,158,311.14	596,846,658.13

LIC. ADALIZ JIMENEZ BUSTAMANTE
JEFE DEL DEPTO. DE PROGRAMACIÓN Y PRESUPUESTO

LIC.MIRÍAM NOEMÍ VERDUGO MENDOZA
DIRECTORA DE PLANEACIÓN

C.ALEJANDRA MIRANDA FÉLIX
DIRECTORA GENERAL

Bajo protesta de decir verdad declaramos que los Estados Financieros y sus Notas, son razonablemente correctos y son responsabilidad del emisor

SISTEMA PARA EL DESARROLLO INTEGRAL DE LA FAMILIA DEL ESTADO DE SINALOA
ESTADO ANALITICO DEL EJERCICIO DEL PRESUPUESTO DE EGRESOS
CLASIFICACION ECONOMICA (POR TIPO DE GASTO)
DEL 1 DE ENERO AL 30 DE JUNIO DE 2023

IPT-EAEPECETG-13-2306

Concepto	Egresos					Subejercicio
	Aprobado	Ampliaciones/ (Reducciones)	Modificado	Devengado	Pagado	
	(1)	(2)	3 = (1 + 2)	(4)	(5)	6 = (3 - 4)
Gasto Corriente	738,805,852.00	40,506,770.61	779,312,622.61	182,578,939.50	180,104,244.82	596,733,683.11
Gasto de Capital	0.00	3,510,941.34	3,510,941.34	3,397,966.32	3,054,066.32	112,975.02
Amortización de la deuda y disminución de pasivos	0.00	0.00	0.00	0.00	0.00	0.00
Pensiones y Jubilaciones	0.00	0.00	0.00	0.00	0.00	0.00
Participaciones	0.00	0.00	0.00	0.00	0.00	0.00
TOTAL DEL GASTO	**738,805,852.00**	**44,017,711.95**	**782,823,563.95**	**185,976,905.82**	**183,158,311.14**	**596,846,658.13**

LIC. ADALIZ JIMENEZ BUSTAMANTE
JEFE DEL DEPTO. DE PROGRAMACIÓN Y PRESUPUESTO

LIC.MIRÍAM NOEMÍ VERDUGO MENDOZA
DIRECTORA DE PLANEACIÓN

C.ALEJANDRA MIRANDA FÉLIX
DIRECTORA GENERAL

Bajo protesta de decir verdad declaramos que los Estados Financieros y sus Notas, son razonablemente correctos y son responsabilidad del emisor

SISTEMA PARA EL DESARROLLO INTEGRAL DE LA FAMILIA DEL ESTADO DE SINALOA
ESTADO ANALITICO DEL EJERCICIO DEL PRESUPUESTO DE EGRESOS
CLASIFICACION POR OBJETO DEL GASTO (CAPITULO - CONCEPTO)
DEL 1 DE ENERO AL 30 DE JUNIO DE 2023

IPT-EAEPEOGCC-14-2306

Concepto	Egresos					Subejercicio
	Aprobado	Ampliaciones/ (Reducciones)	Modificado	Devengado	Pagado	
	(1)	(2)	3 = (1 + 2)	(4)	(5)	6 = (3 - 4)
SERVICIOS PERSONALES	**316,654,865.00**	**-11,700,154.00**	**304,954,711.00**	**127,972,345.75**	**127,972,345.75**	**176,982,365.25**
REMUNERACIONES AL PERSONAL DE CARÁCTER PERMANENTE	316,654,865.00	-167,687,357.00	148,967,508.00	60,012,106.03	60,012,106.03	88,955,401.97
REMUNERACIONES AL PERSONAL DE CARÁCTER TRANSITORIO	0.00	0.00	0.00	0.00	0.00	0.00
REMUNERACIONES ADICIONALES Y ESPECIALES	0.00	62,395,557.00	62,395,557.00	21,182,885.90	21,182,885.90	41,212,671.10
SEGURIDAD SOCIAL	0.00	10,629,201.00	10,629,201.00	6,296,418.41	6,296,418.41	4,332,782.59
OTRAS PRESTACIONES SOCIALES Y ECONÓMICAS	0.00	22,059,604.00	22,059,604.00	8,587,998.81	8,587,998.81	13,471,605.19
PREVISIONES	0.00	0.00	0.00	0.00	0.00	0.00
PAGO DE ESTÍMULOS A SERVIDORES PÚBLICOS	0.00	60,902,841.00	60,902,841.00	31,892,936.60	31,892,936.60	29,009,904.40
MATERIALES Y SUMINISTROS	**8,200,021.76**	**18,433,191.34**	**26,633,213.10**	**8,553,892.36**	**8,226,059.21**	**18,079,320.74**
MATERIALES DE ADMINISTRACIÓN, EMISIÓN DE DOCUMENTOS Y ARTÍCULOS OFICIALES	4,030,765.29	3,298,367.19	7,329,132.48	2,641,145.36	2,575,028.98	4,687,987.12
ALIMENTOS Y UTENSILIOS	422,000.00	11,128,176.59	11,550,176.59	1,797,876.06	1,605,745.14	9,752,300.53
MATERIAS PRIMAS Y MATERIALES DE PRODUCCIÓN Y COMERCIALIZACIÓN	0.00	165,000.00	165,000.00	79,043.80	79,043.80	85,956.20
MATERIALES Y ARTÍCULOS DE CONSTRUCCIÓN Y DE REPARACIÓN	0.00	0.00	0.00	0.00	0.00	0.00
PRODUCTOS QUÍMICOS, FARMACÉUTICOS Y DE LABORATORIO	728,000.00	2,322,870.94	3,050,870.94	1,350,331.55	1,280,745.70	1,700,539.39
COMBUSTIBLES, LUBRICANTES Y ADITIVOS	3,019,256.47	1,332,371.17	4,351,627.64	2,529,252.46	2,529,252.46	1,822,375.18
VESTUARIO, BLANCOS, PRENDAS DE PROTECCIÓN Y ARTÍCULOS DEPORTIVOS	0.00	181,086.74	181,086.74	153,962.34	153,962.34	27,124.40
MATERIALES Y SUMINISTROS PARA SEGURIDAD	0.00	0.00	0.00	0.00	0.00	0.00
HERRAMIENTAS, REFACCIONES Y ACCESORIOS MENORES	0.00	5,318.71	5,318.71	2,280.79	2,280.79	3,037.92
SERVICIOS GENERALES	**76,854,943.24**	**24,227,726.16**	**101,082,669.40**	**32,640,252.06**	**32,202,745.19**	**68,442,417.34**
SERVICIOS BÁSICOS	52,573,353.09	-8,074,359.27	44,498,993.82	7,576,951.64	7,569,859.64	36,922,042.18
SERVICIOS DE ARRENDAMIENTO	303,647.02	5,155,283.37	5,458,930.39	2,379,778.40	2,344,274.40	3,079,151.99
SERVICIOS PROFESIONALES, CIENTÍFICOS, TÉCNICOS Y OTROS SERVICIOS	3,550,034.76	4,073,523.08	7,623,557.84	3,220,882.47	3,130,877.51	4,402,675.37
SERVICIOS FINANCIEROS, BANCARIOS Y COMERCIALES	1,121,167.80	-17,182.22	1,103,985.58	419,419.48	406,249.68	684,566.10
SERVICIOS DE INSTALACIÓN, REPARACIÓN, MANTENIMIENTO Y CONSERVACIÓN	14,754,767.90	3,767,052.46	18,521,820.36	8,397,879.45	8,106,802.84	10,123,940.91

SISTEMA PARA EL DESARROLLO INTEGRAL DE LA FAMILIA DEL ESTADO DE SINALOA
ESTADO ANALITICO DEL EJERCICIO DEL PRESUPUESTO DE EGRESOS
CLASIFICACION POR OBJETO DEL GASTO (CAPITULO - CONCEPTO)
DEL 1 DE ENERO AL 30 DE JUNIO DE 2023

IPT-EAEPEOGCC-14-2306

Concepto	Egresos					Subejercicio
	Aprobado	Ampliaciones/ (Reducciones)	Modificado	Devengado	Pagado	
	(1)	(2)	3 = (1 + 2)	(4)	(5)	6 = (3 - 4)
SERVICIOS DE COMUNICACIÓN SOCIAL Y PUBLICIDAD	0.00	0.00	0.00	0.00	0.00	0.00
SERVICIOS DE TRASLADO Y VIÁTICOS	3,611,274.67	4,823,598.39	8,434,873.06	4,623,112.94	4,623,112.94	3,811,760.12
SERVICIOS OFICIALES	90,698.00	984,178.14	1,074,876.14	441,080.09	440,420.59	633,796.05
OTROS SERVICIOS GENERALES	850,000.00	13,515,632.21	14,365,632.21	5,581,147.59	5,581,147.59	8,784,484.62
TRANSFERENCIAS, ASIGNACIONES, SUBSIDIOS Y OTRAS AYUDAS	**337,096,022.00**	**9,521,920.96**	**346,617,942.96**	**13,388,363.18**	**11,679,008.52**	**333,229,579.78**
TRANSFERENCIAS INTERNAS Y ASIGNACIONES AL SECTOR PÚBLICO	0.00	0.00	0.00	0.00	0.00	0.00
TRANSFERENCIAS AL RESTO DEL SECTOR PÚBLICO	0.00	0.00	0.00	0.00	0.00	0.00
SUBSIDIOS Y SUBVENCIONES	0.00	0.00	0.00	0.00	0.00	0.00
AYUDAS SOCIALES	337,096,022.00	9,521,920.96	346,617,942.96	13,388,363.18	11,679,008.52	333,229,579.78
PENSIONES Y JUBILACIONES	0.00	0.00	0.00	0.00	0.00	0.00
TRANSFERENCIAS A FIDEICOMISOS, MANDATOS Y OTROS ANÁLOGOS	0.00	0.00	0.00	0.00	0.00	0.00
TRANSFERENCIAS AL EXTERIOR	0.00	0.00	0.00	0.00	0.00	0.00
BIENES MUEBLES, INMUEBLES E INTANGIBLES	**0.00**	**3,535,027.49**	**3,535,027.49**	**3,422,052.47**	**3,078,152.47**	**112,975.02**
MOBILIARIO Y EQUIPO DE ADMINISTRACIÓN	0.00	24,086.15	24,086.15	24,086.15	24,086.15	0.00
MOBILIARIO Y EQUIPO EDUCACIONAL Y RECREATIVO	0.00	111,799.00	111,799.00	31,799.00	31,799.00	80,000.00
EQUIPO E INSTRUMENTAL MÉDICO Y DE LABORATORIO	0.00	41,266.34	41,266.34	8,899.00	8,899.00	32,367.34
VEHÍCULOS Y EQUIPO DE TRANSPORTE	0.00	3,347,876.00	3,347,876.00	3,347,876.00	3,003,976.00	0.00
EQUIPO DE DEFENSA Y SEGURIDAD	0.00	0.00	0.00	0.00	0.00	0.00
MAQUINARIA, OTROS EQUIPOS Y HERRAMIENTAS	0.00	10,000.00	10,000.00	9,392.32	9,392.32	607.68
ACTIVOS BIOLÓGICOS	0.00	0.00	0.00	0.00	0.00	0.00
BIENES INMUEBLES	0.00	0.00	0.00	0.00	0.00	0.00
ACTIVOS INTANGIBLES	0.00	0.00	0.00	0.00	0.00	0.00
INVERSIÓN PÚBLICA	**0.00**	**0.00**	**0.00**	**0.00**	**0.00**	**0.00**
OBRA PÚBLICA EN BIENES DE DOMINIO PÚBLICO	0.00	0.00	0.00	0.00	0.00	0.00

SISTEMA PARA EL DESARROLLO INTEGRAL DE LA FAMILIA DEL ESTADO DE SINALOA
ESTADO ANALITICO DEL EJERCICIO DEL PRESUPUESTO DE EGRESOS
CLASIFICACION POR OBJETO DEL GASTO (CAPITULO - CONCEPTO)
DEL 1 DE ENERO AL 30 DE JUNIO DE 2023

IPT-EAEPEOGCC-14-2306

Concepto	Egresos					Subejercicio
	Aprobado	Ampliaciones/ (Reducciones)	Modificado	Devengado	Pagado	
	(1)	(2)	3 = (1 + 2)	(4)	(5)	6 = (3 - 4)
OBRA PÚBLICA EN BIENES PROPIOS	0.00	0.00	0.00	0.00	0.00	0.00
PROYECTOS PRODUCTIVOS Y ACCIONES DE FOMENTO	0.00	0.00	0.00	0.00	0.00	0.00
INVERSIONES FINANCIERAS Y OTRAS PROVISIONES	**0.00**	**0.00**	**0.00**	**0.00**	**0.00**	**0.00**
INVERSIONES PARA EL FOMENTO DE ACTIVIDADES PRODUCTIVAS	0.00	0.00	0.00	0.00	0.00	0.00
ACCIONES Y PARTICIPACIONES DE CAPITAL	0.00	0.00	0.00	0.00	0.00	0.00
COMPRA DE TÍTULOS Y VALORES	0.00	0.00	0.00	0.00	0.00	0.00
CONCESIÓN DE PRÉSTAMOS	0.00	0.00	0.00	0.00	0.00	0.00
INVERSIONES EN FIDEICOMISOS, MANDATOS Y OTROS ANÁLOGOS	0.00	0.00	0.00	0.00	0.00	0.00
OTRAS INVERSIONES FINANCIERAS	0.00	0.00	0.00	0.00	0.00	0.00
PROVISIONES PARA CONTINGENCIAS Y OTRAS EROGACIONES ESPECIALES	0.00	0.00	0.00	0.00	0.00	0.00
PARTICIPACIONES Y APORTACIONES	**0.00**	**0.00**	**0.00**	**0.00**	**0.00**	**0.00**
PARTICIPACIONES	0.00	0.00	0.00	0.00	0.00	0.00
APORTACIONES	0.00	0.00	0.00	0.00	0.00	0.00
CONVENIOS	0.00	0.00	0.00	0.00	0.00	0.00
DEUDA PÚBLICA	**0.00**	**0.00**	**0.00**	**0.00**	**0.00**	**0.00**
AMORTIZACIÓN DE LA DEUDA PÚBLICA	0.00	0.00	0.00	0.00	0.00	0.00
INTERESES DE LA DEUDA PÚBLICA	0.00	0.00	0.00	0.00	0.00	0.00
COMISIONES DE LA DEUDA PÚBLICA	0.00	0.00	0.00	0.00	0.00	0.00
GASTOS DE LA DEUDA PÚBLICA	0.00	0.00	0.00	0.00	0.00	0.00
COSTO POR COBERTURAS	0.00	0.00	0.00	0.00	0.00	0.00
APOYOS FINANCIEROS	0.00	0.00	0.00	0.00	0.00	0.00
ADEUDOS DE EJERCICIOS FISCALES ANTERIORES (ADEFAS)	0.00	0.00	0.00	0.00	0.00	0.00

SISTEMA PARA EL DESARROLLO INTEGRAL DE LA FAMILIA DEL ESTADO DE SINALOA
ESTADO ANALITICO DEL EJERCICIO DEL PRESUPUESTO DE EGRESOS
CLASIFICACION POR OBJETO DEL GASTO (CAPITULO - CONCEPTO)
DEL 1 DE ENERO AL 30 DE JUNIO DE 2023

IPT-EAEPEOGCC-14-2306

Concepto	Egresos					Subejercicio
	Aprobado	Ampliaciones/ (Reducciones)	Modificado	Devengado	Pagado	
	(1)	(2)	3 = (1 + 2)	(4)	(5)	6 = (3 - 4)
TOTAL DEL GASTO	738,805,852.00	44,017,711.95	782,823,563.95	185,976,905.82	183,158,311.14	596,846,658.13

LIC. ADALIZ JIMENEZ BUSTAMANTE
JEFE DEL DEPTO. DE PROGRAMACIÓN Y PRESUPUESTO

LIC.MIRIAM NOEMÍ VERDUGO MENDOZA
DIRECTORA DE PLANEACIÓN

C.ALEJANDRA MIRANDA FÉLIX
DIRECTORA GENERAL

Bajo protesta de decir verdad declaramos que los Estados Financieros y sus Notas, son razonablemente correctos y son responsabilidad del emisor

SISTEMA PARA EL DESARROLLO INTEGRAL DE LA FAMILIA DEL ESTADO DE SINALOA
ESTADO ANALITICO DEL EJERCICIO DEL PRESUPUESTO DE EGRESOS
CLASIFICACION FUNCIONAL (FINALIDAD Y FUNCION)
DEL 1 DE ENERO AL 30 DE JUNIO DE 2023

IPT-EAEPECFG-15-2306

Concepto	Egresos					Subejercicio
	Aprobado	Ampliaciones/ (Reducciones)	Modificado	Devengado	Pagado	
	(1)	(2)	3 = (1 + 2)	(4)	(5)	6 = (3 - 4)
GOBIERNO						
LEGISLACIÓN						
JUSTICIA						
COORDINACIÓN DE LA POLÍTICA DE GOBIERNO						
RELACIONES EXTERIORES						
ASUNTOS FINANCIEROS Y HACENDARIOS						
SEGURIDAD NACIONAL						
ASUNTOS DE ORDEN PÚBLICO Y DE SEGURIDAD INTERIOR						
OTROS SERVICIOS GENERALES						
DESARROLLO SOCIAL	**738,805,852.00**	**44,017,711.95**	**782,823,563.95**	**185,976,905.82**	**183,158,311.14**	**596,846,658.13**
PROTECCIÓN AMBIENTAL						
VIVIENDA Y SERVICIOS A LA COMUNIDAD						
SALUD						
RECREACIÓN, CULTURA Y OTRAS MANIFESTACIONES SOCIALES						
EDUCACIÓN						
PROTECCIÓN SOCIAL						
OTROS ASUNTOS SOCIALES	738,805,852.00	44,017,711.95	782,823,563.95	185,976,905.82	183,158,311.14	596,846,658.13
DESARROLLO EC ONÓMIC O						
ASUNTOS ECONÓMICOS, COMERCIALES Y LABORALES EN GENERAL						
AGROPECUARIA, SILVICULTURA, PESCA Y CAZA						
COMBUSTIBLES Y ENERGÍA						
MINERÍA, MANUFACTURAS Y CONSTRUCCIÓN						
TRANSPORTE						
COMUNICACIONES						

SISTEMA PARA EL DESARROLLO INTEGRAL DE LA FAMILIA DEL ESTADO DE SINALOA
ESTADO ANALITICO DEL EJERCICIO DEL PRESUPUESTO DE EGRESOS
CLASIFICACION FUNCIONAL (FINALIDAD Y FUNCION)
DEL 1 DE ENERO AL 30 DE JUNIO DE 2023

IPT-EAEPECFG-15-2306

Concepto	Egresos					Subejercicio
	Aprobado	Ampliaciones/ (Reducciones)	Modificado	Devengado	Pagado	
	(1)	(2)	3 = (1 + 2)	(4)	(5)	6 = (3 - 4)
TURISMO						
CIENCIA, TECNOLOGÍA E INNOVACIÓN						
OTRAS INDUSTRIAS Y OTROS ASUNTOS ECONÓMICOS						
OTRAS NO CLASIFICADAS EN FUNCIONES ANTERIORES						
TRANSACCIONES DE LA DEUDA PÚBLICA / COSTO FINANCIERO DE LA DEUDA						
TRANSFERENCIAS, PARTICIPACIONES Y APORTACIONES ENTRE DIFERENTES NIVELES Y ÓRDENES DE GOBIERNO						
SANEAMIENTO DEL SISTEMA FINANCIERO						
ADEUDOS DE EJERCICIOS FISCALES ANTERIORES						
TOTAL DEL GASTO	**738,805,852.00**	**44,017,711.95**	**782,823,563.95**	**185,976,905.82**	**183,158,311.14**	**596,846,658.13**

LIC. ADALIZ JIMENEZ BUSTAMANTE
JEFE DEL DEPTO. DE PROGRAMACIÓN Y PRESUPUESTO

LIC.MIRIAM NOEMÍ VERDUGO MENDOZA
DIRECTORA DE PLANEACIÓN

C.ALEJANDRA MIRANDA FÉLIX
DIRECTORA GENERAL

Bajo protesta de decir verdad declaramos que los Estados Financieros y sus Notas, son razonablemente correctos y son responsabilidad del emisor

SISTEMA PARA EL DESARROLLO INTEGRAL DE LA FAMILIA DEL ESTADO DE SINALOA

ENDEUDAMIENTO NETO

DEL 1 DE ENERO AL 30 DE JUNIO DE 2023

IPT-EN-16-2306

Identificación del Crédito o Instrumento	Contratación / Colocación	Amortización	Endeudamiento Neto
	A	B	C = A - B
Créditos Bancarios			
Total Créditos Bancarios	0.00	0.00	0.00
Otros Instrumentos de Deuda			
Total Otros Instrumentos de Deuda	0.00	0.00	0.00
TOTAL	0.00	0.00	0.00

LIC. ADALIZ JIMENEZ BUSTAMANTE
JEFE DEL DEPTO. DE PROGRAMACIÓN Y PRESUPUESTO

LIC.MIRIAM NOEMÍ VERDUGO MENDOZA
DIRECTORA DE PLANEACIÓN

C.ALEJANDRA MIRANDA FÉLIX
DIRECTORA GENERAL

Bajo protesta de decir verdad declaramos que los Estados Financieros y sus Notas, son razonablemente correctos y son responsabilidad del emisor

SISTEMA PARA EL DESARROLLO INTEGRAL DE LA FAMILIA DEL ESTADO DE SINALOA

INTERESES DE LA DEUDA

DEL 1 DE ENERO AL 30 DE JUNIO DE 2023

IPT-ID-17-2306

Identificación del Crédito o Instrumento	Devengado	Pagado
	A	B
Créditos Bancarios		
Total de Intereses de Créditos Bancarios	0.00	0.00
Otros Instrumentos de Deuda		
Total de Intereses de Otros Instrumentos de Deuda	0.00	0.00
TOTAL	0.00	0.00

LIC. ADALIZ JIMENEZ BUSTAMANTE
JEFE DEL DEPTO. DE PROGRAMACIÓN Y PRESUPUESTO

LIC.MIRÍAM NOEMÍ VERDUGO MENDOZA
DIRECTORA DE PLANEACIÓN

C.ALEJANDRA MIRANDA FÉLIX
DIRECTORA GENERAL

Bajo protesta de decir verdad declaramos que los Estados Financieros y sus Notas, son razonablemente correctos y son responsabilidad del emisor

SISTEMA PARA EL DESARROLLO INTEGRAL DE LA FAMILIA DEL ESTADO DE SINALOA

FLUJO DE FONDOS

DEL 1 DE ENERO AL 30 DE JUNIO DE 2023

IPT-18-2306

Concepto	Estimado/Aprobado	Devengado	Recaudado/Pagado
I. Ingresos Presupuestarios			
000000 - Ingresos Derivados de Financiamientos	0.00	0.00	0.00
100000 - Impuestos	0.00	0.00	0.00
200000 - Cuotas y Aportaciones de Seguridad Social	0.00	0.00	0.00
300000 - Contribuciones de Mejoras	0.00	0.00	0.00
400000 - Derechos	0.00	0.00	0.00
500000 - Productos	0.00	299,435.01	299,435.01
600000 - Aprovechamientos	0.00	0.00	0.00
700000 - Ingresos por Venta de Bienes, Prestación de Servicios y Otros Ingresos	31,000,000.00	11,653,134.95	11,488,574.95
800000 - Participaciones, Aportaciones, Convenios, Incentivos Derivados de la Colaboración I	0.00	0.00	0.00
900000 - Transferencias, Asignaciones, Subsidios y Subvenciones, y Pensiones y Jubilacione	707,805,852.00	315,583,100.45	315,583,100.45
Total Ingresos Presupuestarios	**738,805,852.00**	**327,535,670.41**	**327,371,110.41**
II. Egresos Presupuestarios			
100000 - SERVICIOS PERSONALES	316,654,865.00	127,972,345.75	127,972,345.75
200000 - MATERIALES Y SUMINISTROS	8,200,021.76	8,553,892.36	8,226,059.21
300000 - SERVICIOS GENERALES	76,854,943.24	32,640,252.06	32,202,745.19
400000 - TRANSFERENCIAS, ASIGNACIONES, SUBSIDIOS Y OTRAS AYUDAS	337,096,022.00	13,388,363.18	11,679,008.52
500000 - BIENES MUEBLES, INMUEBLES E INTANGIBLES	0.00	3,422,052.47	3,078,152.47
700000 - INVERSIONES FINANCIERAS Y OTRAS PROVISIONES	0.00	0.00	0.00
800000 - PARTICIPACIONES Y APORTACIONES	0.00	0.00	0.00
Total Egresos Presupuestarios	**738,805,852.00**	**185,976,905.82**	**183,158,311.14**
III. Total Flujo de Fondos	**0.00**	**141,558,764.59**	**144,212,799.27**

LIC. ADALIZ JIMENEZ BUSTAMANTE
JEFE DEL DEPTO. DE PROGRAMACIÓN Y PRESUPUESTO

LIC.MIRÍAM NOEMÍ VERDUGO MENDOZA
DIRECTORA DE PLANEACIÓN

C.ALEJANDRA MIRANDA FÉLIX
DIRECTORA GENERAL

Bajo protesta de decir verdad declaramos que los Estados Financieros y sus Notas, son razonablemente correctos y son responsabilidad del emisor

III.INFORMACIÓN PROGRAMÁTICA

SISTEMA PARA EL DESARROLLO INTEGRAL DE LA FAMILIA DEL ESTADO DE SINALOA
GASTO POR CATEGORIA PROGRAMATICA
DEL 1 DE ENERO AL 30 DE JUNIO DE 2023

IPG-GCP-19-2306

Clave	Concepto	Egresos					Subejercicio
		Aprobado	Ampliaciones/ (Reducciones)	Modificado	Devengado	Pagado	
		1	2	3 = (1 + 2)	4	5	6 = (3 - 4)
	Programas						
	Subsidios: Sector Social y Privado o Entidades Federativas y Municipios	0.00	0.00	0.00	0.00	0.00	0.00
S	Sujetos a Reglas de Operación	-	-	-	-	-	-
U	Otros Subsidios	-	-	-	-	-	-
	Desempeño de las Funciones	738,805,852.00	44,017,711.95	782,823,563.95	185,976,905.82	183,158,311.14	596,846,658.13
A	Funciones de las Fuerzas Armadas (Únicamente Gobierno Federal)	-	-	-	-	-	-
E	Prestación de Servicios Públicos	738,805,852.00	44,017,711.95	782,823,563.95	185,976,905.82	183,158,311.14	596,846,658.13
B	Provisión de Bienes Públicos	-	-	-	-	-	-
P	Planeación, seguimiento y evaluación de políticas públicas	-	-	-	-	-	-
F	Promoción y fomento	-	-	-	-	-	-
G	Regulación y supervisión	-	-	-	-	-	-
R	Específicos	-	-	-	-	-	-
K	Proyectos de Inversión	-	-	-	-	-	-
	Administrativos y de Apoyo	0.00	0.00	0.00	0.00	0.00	0.00
M	Apoyo al proceso presupuestario y para mejorar la eficiencia institucional	-	-	-	-	-	-
O	Apoyo a la función pública y al mejoramiento de la gestión	-	-	-	-	-	-
W	Operaciones ajenas	-	-	-	-	-	-
	Compromisos	0.00	0.00	0.00	0.00	0.00	0.00
L	Obligaciones de cumplimiento de resolución jurisdiccional	-	-	-	-	-	-
N	Desastres Naturales	-	-	-	-	-	-
	Obligaciones	0.00	0.00	0.00	0.00	0.00	0.00
Y	Aportaciones a fondos de estabilización	-	-	-	-	-	-
J	Pensiones y jubilaciones	-	-	-	-	-	-
T	Aportaciones a la seguridad social	-	-	-	-	-	-
Z	Aportaciones a fondos de inversión y reestructura de pensiones	-	-	-	-	-	-
	Porgramas de Gasto Federalizado (Gobierno Federal)	0.00	0.00	0.00	0.00	0.00	0.00
I	Gasto Federalizado	-	-	-	-	-	-
C	Participaciones a entidades federativas y municipios	-	-	-	-	-	-
D	Costo financiero, deuda o apoyos a deudores y ahorradores de la banca	-	-	-	-	-	-
H	Adeudos de ejercicios fiscales anteriores	-	-	-	-	-	-
	Total del Gasto	738,805,852.00	44,017,711.95	782,823,563.95	185,976,905.82	183,158,311.14	596,846,658.13

LIC. ADALIZ JIMENEZ BUSTAMANTE
JEFE DEL DEPTO. DE PROGRAMACIÓN Y PRESUPUESTO

LIC.MIRIAM NOEMÍ VERDUGO MENDOZA
DIRECTORA DE PLANEACIÓN

C.ALEJANDRA MIRANDA FÉLIX
DIRECTORA GENERAL

Bajo protesta de decir verdad declaramos que los Estados Financieros y sus Notas, son razonablemente correctos y son responsabilidad del emisor

SISTEMA PARA EL DESARROLLO INTEGRAL DE LA FAMILIA DEL ESTADO DE SINALOA
PROGRAMAS Y PROYECTOS DE INVERSION
DEL 1 DE ENERO AL 30 DE JUNIO DE 2023

IPG-PPI-20-2306

Programas y Proyectos de Inversión	Clave	Costo Total	Egresos Aprobado	Egresos Modificado	Egresos Devengado	Egresos Pagado	Porcentaje de Avance 0			
							Deven/ Aprob	Deven/ Modif	Pagado/ Aprob	Pagado/ Modif
			A	B	C	D	E	F	G	H
Total		**0.00**	**0.00**	**3,535,027.49**	**3,422,052.47**	**3,078,152.47**	**0.00**	**0.97**	**0.00**	**0.87**
Programas de Inversión										
Programa de Inversión de Adquisiciones		0.00	0.00	2,660,076.00	2,660,076.00	2,660,076.00	0.00	1.00	0.00	1.00
Programa de Inversión de Mantenimiento		0.00	0.00	0.00	0.00	0.00	0.00	0.00	0.00	0.00
Otros Programas de Inversión		0.00	0.00	874,951.49	761,976.47	418,076.47	0.00	0.87	0.00	0.48
Programa de Estudios de Preinversión		0.00	0.00	0.00	0.00	0.00	0.00	0.00	0.00	0.00
Programas con Inversión Concluida										
Programa de Inversión de Adquisiciones		0.00	0.00	2,660,076.00	2,660,076.00	2,660,076.00	0.00	1.00	0.00	1.00
Programa de Inversión de Mantenimiento		0.00	0.00	0.00	0.00	0.00	0.00	0.00	0.00	0.00
Otros Programas de Inversión		0.00	0.00	874,951.49	761,976.47	418,076.47	0.00	0.87	0.00	0.48
Programa de Estudios de Preinversión		0.00	0.00	0.00	0.00	0.00	0.00	0.00	0.00	0.00
Programas con Inversión en Proceso										
Programa de Inversión de Adquisiciones		0.00	0.00	0.00	0.00	0.00	0.00	0.00	0.00	0.00
Programa de Inversión de Mantenimiento		0.00	0.00	0.00	0.00	0.00	0.00	0.00	0.00	0.00
Otros Programas de Inversión		0.00	0.00	0.00	0.00	0.00	0.00	0.00	0.00	0.00
Programa de Estudios de Preinversión		0.00	0.00	0.00	0.00	0.00	0.00	0.00	0.00	0.00
Proyectos de Inversión										
Proyecto de Inversión de Infraestructura Económica		0.00	0.00	0.00	0.00	0.00	0.00	0.00	0.00	0.00
Proyecto de Inversión de Infraestructura Social		0.00	0.00	0.00	0.00	0.00	0.00	0.00	0.00	0.00
Proyecto de Inversión de Infraestructura Gubernamental		0.00	0.00	0.00	0.00	0.00	0.00	0.00	0.00	0.00
Proyectos con Inversión Concluida										
Proyecto de Inversión de Infraestructura Económica		0.00	0.00	0.00	0.00	0.00	0.00	0.00	0.00	0.00
Proyecto de Inversión de Infraestructura Social		0.00	0.00	0.00	0.00	0.00	0.00	0.00	0.00	0.00
Proyecto de Inversión de Infraestructura Gubernamental		0.00	0.00	0.00	0.00	0.00	0.00	0.00	0.00	0.00
Proyectos con Inversión en Proceso										
Proyecto de Inversión de Infraestructura Económica		0.00	0.00	0.00	0.00	0.00	0.00	0.00	0.00	0.00
Proyecto de Inversión de Infraestructura Social		0.00	0.00	0.00	0.00	0.00	0.00	0.00	0.00	0.00
Proyecto de Inversión de Infraestructura Gubernamental		0.00	0.00	0.00	0.00	0.00	0.00	0.00	0.00	0.00
Proyecto de Inversión de Inversión de Inmuebles		0.00	0.00	0.00	0.00	0.00	0.00	0.00	0.00	0.00

LIC. ADALIZ JIMENEZ BUSTAMANTE
JEFE DEL DEPTO. DE PROGRAMACIÓN Y PRESUPUESTO

LIC.MIRIAM NOEMÍ VERDUGO MENDOZA
DIRECTORA DE PLANEACIÓN

C.ALEJANDRA MIRANDA FÉLIX
DIRECTORA GENERAL

Bajo protesta de decir verdad declaramos que los Estados Financieros y sus Notas, son razonablemente correctos y son responsabilidad del emisor

SISTEMA PARA EL DESARROLLO INTEGRAL DE LA FAMILIA DEL ESTADO DE SINALOA
INDICADORES DE RESULTADOS POR PROGRAMA PRESUPUESTARIO
DEL 1 DE ENERO AL 30 DE JUNIO DE 2023

IPG-IR-21-2306

Categoria Programatica			Indicadores					Metas							Presupuesto (Pesos)							
F	SF	PP	Denominación del Indicador	Nivel	Tipo	Dimensión a Medir	Unidad de Medida	Aprobada Anual	Aprobada del Periodo	Modificada Anual	Modificada del Periodo	Alcanzada	Porcentaje de cumplimiento		Aprobado	Modificado	Devengado	Pagado	Porcentaje de Devengado		Porcentaje de Pagado	
													Alc./ Aprob	Alc./ Modif					Deven/ Aprob	Deven/ Modif	Pagado/ Aprob	Pagado/ Modif
TOTAL DEL GASTO EN LOS PROGRAMAS PRESUPUESTARIOS ASOCIADOS A INDICADORES													0.00	0.00	0.00	0.00	0.00	0.00	0.00	0.00	0.00	0.00
TOTAL DEL GASTO EN LOS PROGRAMAS PRESUPUESTARIOS NO ASOCIADOS A INDICADORES													738,805,852.00	782,823,563.95	185,976,905.82	183,158,311.14	25.17	23.76	24.79	23.40		
TOTAL DEL GASTO EN LOS PROGRAMAS PRESUPUESTARIOS POR ENTIDAD FISCALIZABLE													738,805,852.00	782,823,563.95	185,976,905.82	183,158,311.14	25.17	23.76	24.79	23.40		

LIC. ADALIZ JIMENEZ BUSTAMANTE
JEFE DEL DEPTO. DE PROGRAMACIÓN Y PRESUPUESTO

LIC.MIRIAM NOEMÍ VERDUGO MENDOZA
DIRECTORA DE PLANEACIÓN

C.ALEJANDRA MIRANDA FÉLIX
DIRECTORA GENERAL

Bajo protesta de decir verdad declaramos que los Estados Financieros y sus Notas, son razonablemente correctos y son responsabilidad del emisor

GOBIERNO DEL ESTADO DE SINALOA
SISTEMA INTEGRAL DE PLANEACION, PROGRAMACION Y PRESUPUESTACION
SEGUIMIENTO Y EVALUACION DE PROYECTOS

Dependencia: 211201003 Entidades Públicas Descentralizadas (SS)

Unidad Responsable: 21120100302 Desarrollo Integral de la Familia

Periodo: 01 de Abril al 30 de Junio del 2023

Eje: 1 Bienestar Social Sostenible

Fecha: 06/07/2023

Estrategia: 072 Mejorar la coordinación con el gobierno federal, el sector privado y la sociedad civil, p

Costo Total del proyecto: 312,745,891.16

Proyecto: 001 Asistencia social

Avance Programatico

Resultados del Proyecto	Unidad de Medida	Meta Anual	Meta Trimestral	Avance del periodo	Acumulado		Actividades	Avance %
001 Niñas y niños atendidos en los CADI-CAIC	*Niños y niñas*	850.00	123.00	93.00	593.00	01	Talleres formativos/recreativos	50.00
002 Niñas, niños y adolescentes reintegrados a la educación	*Niños niñas y adolescentes*	50.00	0.00	1.00	5.00	01	Detección y atención de niñas, niños y adolescentes en riesgo	50.00
						02	Establecer compromisos con padres de familia	50.00
						03	Gestionar el ingreso al plantel educativo	50.00
						04	Realizar informe de actividades y padrón de beneficiarios	50.00
003 Beneficiar a Niñas, Niños y Adolescentes en situación de riesgo	*Niños niñas y adolescentes*	360.00	90.00	0.00	277.00	01	Detección de niñas, niños y adolescentes	50.00
						02	Realizar informe de actividades y padrón de beneficiarios	50.00
004 Familias de niñas, niños y adolescentes en situación de riesgo en prevención	*Familias*	5,000.00	1,362.00	12.00	12.00	01	Programación de pláticas y talleres	50.00
						02	Impartir pláticas y talleres a familias de niñas, niños y adolescentes en situación de riesgo en prevención	50.00
						03	Realizar informe	50.00
005 Familias de niñas, niños y adolescentes en riesgo en atención	*Familias*	3,000.00	816.00	2.00	424.00	01	Atención a familias de niñas, niños y adolescentes en riesgo	50.00
						02	Seguimiento a familias de niñas, niños y adolescentes en riesgo	50.00

GOBIERNO DEL ESTADO DE SINALOA
SISTEMA INTEGRAL DE PLANEACION, PROGRAMACION Y PRESUPUESTACION
SEGUIMIENTO Y EVALUACION DE PROYECTOS

Dependencia: 211201003 Entidades Públicas Descentralizadas (SS)

Unidad Responsable: 21120100302 Desarrollo Integral de la Familia

Periodo: 01 de Abril al 30 de Junio del 2023

Eje: 1 Bienestar Social Sostenible

Fecha: 06/07/2023

Estrategia: 072 Mejorar la coordinación con el gobierno federal, el sector privado y la sociedad civil, p

Costo Total del proyecto: 312,745,891.16

Proyecto: 001 Asistencia social

Avance Programatico

Resultados del Proyecto	Unidad de Medida	Meta Anual	Meta Trimestral	Avance del periodo	Acumulado		Actividades	Avance %
006 Realizar recorridos para la detección de Niñas, Niños y Adolescentes en situación de riesgo	*Niños niñas y adolescentes*	500.00	126.00	3.00	25.00	01	Programar recorridos por la ciudad	50.00
						02	Detectar y socializar con NNyA en situación de calle	50.00
						03	Brindar atención y seguimiento a cada caso	50.00
						04	Realizar informe	50.00
007 Personas beneficiadas con estudios, medicamentos y equipo para tratamiento del cáncer	*Personas*	110.00	40.00	86.00	108.00	01	Realizar estudio socioeconómico	50.00
						02	Realizar entrevistas	50.00
						03	Realizar informe y padrón de beneficiarios	50.00
008 Apoyos con medicamento, estudios y equipos a personas con problemas oncológicos	*Apoyo(s)*	1,100.00	415.00	495.00	543.00	01	Realizar estudio socioeconómico	50.00
						02	Realizar entrega de apoyos	50.00
						03	Realizar informe y padrón de beneficiarios	50.00
009 Consultas médicas y odontológicas proporcionadas por los Centros de Desarrollo Integral	*Consultas*	5,000.00	1,278.00	1,378.00	2,657.00	01	Proporcionar consultas médicas y odontológicas	50.00
						02	Elaborar informe de actividades	50.00
010 Realizar en los Centros de Desarrollo Integral espacios para la convivencia, viajes recreativos y torneos deportivos	*Eventos*	120.00	30.00	42.00	100.00	01	Realizar reuniones de coordinación	50.00
						02	Llevar a cabo viajes y eventos recreativos	50.00
						03	Realizar informes de actividades	50.00
011 Apoyos otorgados en el Departamento de Asistencia Social a población en desamparo	*Apoyo(s)*	16,000.00	4,362.00	870.00	1,119.00	01	Recepción de solicitudes y aplicación de estudios socioeconómicos	50.00
						02	Determinación, trámite y entrega de apoyo	50.00
						03	Elaboración de informe	50.00

GOBIERNO DEL ESTADO DE SINALOA
SISTEMA INTEGRAL DE PLANEACION, PROGRAMACION Y PRESUPUESTACION
SEGUIMIENTO Y EVALUACION DE PROYECTOS

Dependencia: 211201003 Entidades Públicas Descentralizadas (SS)

Unidad Responsable: 21120100302 Desarrollo Integral de la Familia

Periodo: 01 de Abril al 30 de Junio del 2023

Fecha: 06/07/2023

Eje: 1 Bienestar Social Sostenible

Costo Total del proyecto: 312,745,891.16

Estrategia: 072 Mejorar la coordinación con el gobierno federal, el sector privado y la sociedad civil, p

Proyecto: 001 Asistencia social

Avance Programatico

Resultados del Proyecto	Unidad de Medida	Meta Anual	Meta Trimestral	Avance del periodo	Acumulado		Actividades	Avance %
012 Brindar servicios funerarios a la población vulnerable	*Servicios*	600.00	150.00	70.00	189.00	01	Otorgar servicios funerarios	50.00
						02	Realizar informe	50.00
013 Brindar apoyos funcionales a personas con discapacidad	*Apoyo(s)*	1,500.00	750.00	442.00	922.00			

GOBIERNO DEL ESTADO DE SINALOA
SISTEMA INTEGRAL DE PLANEACION, PROGRAMACION Y PRESUPUESTACION
SEGUIMIENTO Y EVALUACION DE PROYECTOS

Dependencia: 211201003 Entidades Públicas Descentralizadas (SS)

Unidad Responsable: 21120100302 Desarrollo Integral de la Familia

Periodo: 01 de Abril al 30 de Junio del 2023

Eje: 1 Bienestar Social Sostenible

Fecha: 06/07/2023

Estrategia: 072 Mejorar la coordinación con el gobierno federal, el sector privado y la sociedad civil, p

Costo Total del proyecto: 312,745,891.16

Proyecto: 001 Asistencia social

Avance Programatico

Capitulo	Denominaciones	Aut. Modif. Anual	Aut. Modif. Del Periodo	Ejercido Del Periodo	Avance %	Ejercido Acumulado	Avance %	Pagado Acumulado	Avance %
04	Transferencias, asignaciones, subsidios y otras ayudas	312,745,891.16	76,214,665.59	75,662,168.68	99.28	150,242,413.00	48.04	149,534,309.50	47.81
	TOTAL:	312,745,891.16	76,214,665.59	75,662,168.68	99.28	150,242,413.00	48.04	149,534,309.50	47.81

Elaboro	Lider del Proyecto	Titular de la Dependencia
MIRIAM NOEMÍ VERDUGO MENDOZA	ALEJANDRA MIRANDA FÉLIX	ALEJANDRA MIRANDA FÉLIX
NOMBRE Y FIRMA	**NOMBRE Y FIRMA**	**NOMBRE Y FIRMA**

GOBIERNO DEL ESTADO DE SINALOA
SISTEMA INTEGRAL DE PLANEACION, PROGRAMACION Y PRESUPUESTACION
SEGUIMIENTO Y EVALUACION DE PROYECTOS

Dependencia: 211201003 Entidades Públicas Descentralizadas (SS)

Unidad Responsable: 21120100302 Desarrollo Integral de la Familia

Periodo: 01 de Abril al 30 de Junio del 2023

Eje: 1 Bienestar Social Sostenible

Fecha: 06/07/2023

Estrategia: 072 Mejorar la coordinación con el gobierno federal, el sector privado y la sociedad civil, p

Costo Total del proyecto: 31,000,000.00

Proyecto: 002 Fortalecimiento institucional

Avance Programatico

Resultados del Proyecto	Unidad de Medida	Meta Anual	Meta Trimestral	Avance del periodo	Acumulado		Actividades	Avance %
001 Recursos financieros transferidos	*Porcentual*	100.00	25.00	25.00	50.00	01	Recursos transferidos	50.00

GOBIERNO DEL ESTADO DE SINALOA
SISTEMA INTEGRAL DE PLANEACION, PROGRAMACION Y PRESUPUESTACION
SEGUIMIENTO Y EVALUACION DE PROYECTOS

Dependencia: 211201003 Entidades Públicas Descentralizadas (SS)

Unidad Responsable: 21120100302 Desarrollo Integral de la Familia

Periodo: 01 de Abril al 30 de Junio del 2023

Eje: 1 Bienestar Social Sostenible

Fecha: 06/07/2023

Estrategia: 072 Mejorar la coordinación con el gobierno federal, el sector privado y la sociedad civil, p

Costo Total del proyecto: 31,000,000.00

Proyecto: 002 Fortalecimiento institucional

Avance Programatico

Capitulo	Denominaciones	Aut. Modif. Anual	Aut. Modif. Del Periodo	Ejercido Del Periodo	Avance %	Ejercido Acumulado	Avance %	Pagado Acumulado	Avance %
04	Transferencias, asignaciones, subsidios y otras ayudas	31,000,000.00	7,749,000.00	4,066,507.00	52.48	5,755,719.99	18.57	5,755,719.99	18.57
	TOTAL:	31,000,000.00	7,749,000.00	4,066,507.00	52.48	5,755,719.99	18.57	5,755,719.99	18.57

Elaboro	Lider del Proyecto	Titular de la Dependencia
MIRIAM NOEMÍ VERDUGO MENDOZA	SILVIA KARINA SOLANO RODRÍGUEZ	ALEJANDRA MIRANDA FÉLIX
NOMBRE Y FIRMA	**NOMBRE Y FIRMA**	**NOMBRE Y FIRMA**

GOBIERNO DEL ESTADO DE SINALOA
SISTEMA INTEGRAL DE PLANEACION, PROGRAMACION Y PRESUPUESTACION
SEGUIMIENTO Y EVALUACION DE PROYECTOS

Dependencia: 211201003 Entidades Públicas Descentralizadas (SS)

Unidad Responsable: 21120100302 Desarrollo Integral de la Familia

Periodo: 01 de Abril al 30 de Junio del 2023

Eje: 1 Bienestar Social Sostenible

Fecha: 06/07/2023

Estrategia: 074 Inducir la coordinación e implementación de los programas gubernamentales de prev

Costo Total del proyecto: 3,031,938.00

Proyecto: 004 Fortalecimiento de la Procuraduría de Protección de Niñas, Niños y Adolescentes

Avance Programatico

Resultados del Proyecto	Unidad de Medida	Meta Anual	Meta Trimestral	Avance del periodo	Acumulado		Actividades	Avance %
001 Brindar asesorías jurídicas, psicológicas y de trabajo social a través de la prestación del servicio a la población vulnerable	*Asesorías*	48,000.00	13,092.00	21,160.00	39,433.00	01	Brindar atención en materia familiar y penal en procuraduría	50.00
						02	Atender a las personas para otorgar asesorias jurídicas, psicológicas y de trabajo social en asuntos relacionados a niñas, niños y adolescentes	50.00
002 Número de Denuncias por maltrato a NNA recibidas	*Denuncias*	2,200.00	600.00	996.00	1,916.00	01	Atender denuncias que por maltrato a niñas, niños y adolescentes se presenten en procuraduría	50.00
						02	Verificar la información proporcionada en la denucia recibida	50.00
						03	Dar seguimiento de casos (jurídicos, psicológicos y de trabajo social)	50.00
003 Casos turnados ante Ministerio Público	*Denuncias*	800.00	216.00	148.00	304.00	01	Brindar asesorías en materia penal relacionada al maltrato infantil	50.00
						02	Realizar comparecencia a la víctima	50.00
						03	Presentar denuncia ante Ministerio Público	50.00
004 Seguimiento a niñas, niños y adolescentes víctimas del maltrato	*Niños niñas y adolescentes*	3,500.00	954.00	5,809.00	9,679.00	01	Revisión de investigación social	50.00
						02	Solicitud de estudios psicológicos	50.00
						03	Dar seguimiento de casos ante ministerio público	50.00

Dependencia: 211201003 Entidades Públicas Descentralizadas (SS)

Unidad Responsable: 21120100302 Desarrollo Integral de la Familia

Periodo: 01 de Abril al 30 de Junio del 2023

Eje: 1 Bienestar Social Sostenible

Fecha: 06/07/2023

Estrategia: 074 Inducir la coordinación e implementación de los programas gubernamentales de prev

Costo Total del proyecto: 3,031,938.00

Proyecto: 004 Fortalecimiento de la Procuraduría de Protección de Niñas, Niños y Adolescentes

Avance Programatico

Resultados del Proyecto	Unidad de Medida	Meta Anual	Meta Trimestral	Avance del periodo	Acumulado		Actividades	Avance %
005 Realizar talleres de psicoterapia para generar una mejor calidad de vida en las Niñas, Niños y Adolescentes	*Talleres*	300.00	100.00	469.00	512.00	01	Programación de talleres de psicoterapia	50.00
						02	Realizar canalización a talleres	50.00
						03	Realizar talleres de psicoterapia	50.00
						04	Brindar pláticas -talleres de prevención en instituciones públicas y privadas	50.00
						05	Realizar informe	50.00
006 Realizar pláticas a niñas, niños y adolescentes para generar una mejor calidad de vida en las Niñas, Niños y Adolescentes	*Pláticas*	150.00	50.00	51.00	101.00	01	Programación de pláticas	50.00
						02	Recepción de solicitudes para brindar pláticas en Dependencias Públicas y Privadas	50.00
						03	Brindar pláticas	50.00
						04	Realizar informe	50.00
007 Beneficiar a niñas,niños y adolescentes albergados en Centros de Asistencia Social	*Niños niñas y adolescentes*	400.00	90.00	228.00	371.00	01	Brindar protección y cuidado a niñas, niños y adolescentes	50.00
						02	Otorgar servicios médicos y psicológicos	50.00
						03	Realizar actividades recreativas/formativas	50.00
						04	Realizar informe	50.00
008 Lograr que las niñas, niños y adolescentes tengan una mayor calidad de vida	*Niños niñas y adolescentes*	15,000.00	4,092.00	5,809.00	9,762.00	01	Seguimiento de casos de Niñas, Niños y Adolescentes en estado de vulnerabilidad	50.00
						02	Realizar pláticas de prevención en instituciones públicas y privadas	50.00
						03	Realizar informe	50.00

GOBIERNO DEL ESTADO DE SINALOA
SISTEMA INTEGRAL DE PLANEACION, PROGRAMACION Y PRESUPUESTACION
SEGUIMIENTO Y EVALUACION DE PROYECTOS

Dependencia: 211201003 Entidades Públicas Descentralizadas (SS)

Unidad Responsable: 21120100302 Desarrollo Integral de la Familia

Periodo: 01 de Abril al 30 de Junio del 2023

Eje: 1 Bienestar Social Sostenible

Fecha: 06/07/2023

Estrategia: 074 Inducir la coordinación e implementación de los programas gubernamentales de prev

Costo Total del proyecto: 3,031,938.00

Proyecto: 004 Fortalecimiento de la Procuraduría de Protección de Niñas, Niños y Adolescentes

Avance Programatico

Capitulo	Denominaciones	Aut. Modif. Anual	Aut. Modif. Del Periodo	Ejercido Del Periodo	Avance %	Ejercido Acumulado	Avance %	Pagado Acumulado	Avance %
04	Transferencias, asignaciones, subsidios y otras ayudas	3,031,938.00	757,977.00	757,977.00	100.00	1,515,954.00	50.00	1,515,954.00	50.00
	TOTAL:	3,031,938.00	757,977.00	757,977.00	100.00	1,515,954.00	50.00	1,515,954.00	50.00

Elaboro	Lider del Proyecto	Titular de la Dependencia
MIRIAM NOEMÍ VERDUGO MENDOZA	FAVIOLA BIRIDIANA CÁRDENAS QUIÑÓNEZ	ALEJANDRA MIRANDA FÉLIX
NOMBRE Y FIRMA	NOMBRE Y FIRMA	NOMBRE Y FIRMA

GOBIERNO DEL ESTADO DE SINALOA
SISTEMA INTEGRAL DE PLANEACION, PROGRAMACION Y PRESUPUESTACION
SEGUIMIENTO Y EVALUACION DE PROYECTOS

Dependencia: 211201003 Entidades Públicas Descentralizadas (SS)

Unidad Responsable: 21120100302 Desarrollo Integral de la Familia

Periodo: 01 de Abril al 30 de Junio del 2023

Eje: 1 Bienestar Social Sostenible

Fecha: 06/07/2023

Estrategia: 077 Identificar, atraer y capacitar junto con el gobierno federal, a las organizaciones de la

Costo Total del proyecto: 2,992,784.00

Proyecto: 005 Ampliación de cobertura y servicios a personas con discapacidad

Avance Programatico

Resultados del Proyecto	Unidad de Medida	Meta Anual	Meta Trimestral	Avance del periodo	Acumulado		Actividades	Avance %
001 Personas con discapacidad temporal y/o permanente beneficiadas con servicios de rehabilitación atendidas por primera vez	*Personas*	9,500.00	2,589.00	3,551.00	7,085.00	01	Calendarizar citas	50.00
						02	Otorgar servicios de rehabilitación	50.00
002 Servicios de consultas medicas de rehabilitación que cubran a los diferentes tipos de discapacidad (CREE y CRRI)	*Consultas*	30,000.00	8,181.00	10,702.00	21,949.00	01	Calendarizar citas	50.00
						02	Otorgar consultas médicas de rehabilitación	50.00
						03	Dar de alta a pacientes rehabilitados	50.00
003 Servicios de terapias de rehabilitación que cubran a los diferentes tipos de discapacidad (CREE y CRRI)	*Sesiones*	350,000.00	95,454.00	114,993.00	230,628.00	01	Calendarizar citas	50.00
						02	Otorgar sesiones de rehabilitación	50.00
004 Integrar a las personas con discapacidad al ámbitos laboral	*Personas*	120.00	30.00	50.00	74.00	01	Realizar convenios con empresas	50.00
						02	Realizar evaluaciones para la integración de las personas	50.00
						03	Integrar a las personas al ámbitos laboral	50.00
005 Proporcionar credenciales a personas con discapacidad	*Credenciales*	2,800.00	762.00	1,240.00	2,389.00	01	Emisión de credencial	50.00
006 Proporcionar certificados a personas con discapacidad	*Certificados*	3,000.00	816.00	974.00	1,967.00	01	Elaboración de certificado de discapacidad	50.00

GOBIERNO DEL ESTADO DE SINALOA
SISTEMA INTEGRAL DE PLANEACION, PROGRAMACION Y PRESUPUESTACION
SEGUIMIENTO Y EVALUACION DE PROYECTOS

Dependencia: 211201003 Entidades Públicas Descentralizadas (SS)

Unidad Responsable: 21120100302 Desarrollo Integral de la Familia

Periodo: 01 de Abril al 30 de Junio del 2023

Eje: 1 Bienestar Social Sostenible

Fecha: 06/07/2023

Estrategia: 077 Identificar, atraer y capacitar junto con el gobierno federal, a las organizaciones de la

Costo Total del proyecto: 2,992,784.00

Proyecto: 005 Ampliación de cobertura y servicios a personas con discapacidad

Avance Programatico

Capitulo	Denominaciones	Aut. Modif. Anual	Aut. Modif. Del Periodo	Ejercido Del Periodo	Avance %	Ejercido Acumulado	Avance %	Pagado Acumulado	Avance %
04	Transferencias, asignaciones, subsidios y otras ayudas	2,992,784.00	748,188.00	748,188.00	100.00	1,496,376.00	50.00	1,496,376.00	50.00
	TOTAL:	2,992,784.00	748,188.00	748,188.00	100.00	1,496,376.00	50.00	1,496,376.00	50.00

Elaboro	Lider del Proyecto	Titular de la Dependencia
MIRIAM NOEMI VERDUGO MENDOZA	ANALISBE LUGO CONTRERAS	ALEJANDRA MIRANDA FÉLIX
NOMBRE Y FIRMA	**NOMBRE Y FIRMA**	**NOMBRE Y FIRMA**

GOBIERNO DEL ESTADO DE SINALOA
SISTEMA INTEGRAL DE PLANEACION, PROGRAMACION Y PRESUPUESTACION
SEGUIMIENTO Y EVALUACION DE PROYECTOS

Dependencia: 211201003 Entidades Públicas Descentralizadas (SS)

Unidad Responsable: 21120100302 Desarrollo Integral de la Familia

Periodo: 01 de Abril al 30 de Junio del 2023

Eje: 1 Bienestar Social Sostenible

Fecha: 06/07/2023

Estrategia: 072 Mejorar la coordinación con el gobierno federal, el sector privado y la sociedad civil, p

Costo Total del proyecto: 1,854,982.00

Proyecto: 007 Eventos especiales

Avance Programatico

Resultados del Proyecto	Unidad de Medida	Meta Anual	Meta Trimestral	Avance del periodo	Acumulado		Actividades	Avance %
001 Realizar eventos con la finalidad de dignificar y fortalecer los lazos familiares y sociales	*Porcentual*	100.00	25.00	25.00	50.00	01	Realizar eventos con la finalidad de dignificar y fortalecer los lazos familiares y sociales	50.00

GOBIERNO DEL ESTADO DE SINALOA
SISTEMA INTEGRAL DE PLANEACION, PROGRAMACION Y PRESUPUESTACION
SEGUIMIENTO Y EVALUACION DE PROYECTOS

Dependencia: 211201003 Entidades Públicas Descentralizadas (SS)

Unidad Responsable: 21120100302 Desarrollo Integral de la Familia

Periodo: 01 de Abril al 30 de Junio del 2023

Eje: 1 Bienestar Social Sostenible

Fecha: 06/07/2023

Estrategia: 072 Mejorar la coordinación con el gobierno federal, el sector privado y la sociedad civil, p

Costo Total del proyecto: 1,854,982.00

Proyecto: 007 Eventos especiales

Avance Programatico

Capitulo	Denominaciones	Aut. Modif. Anual	Aut. Modif. Del Periodo	Ejercido Del Periodo	Avance %	Ejercido Acumulado	Avance %	Pagado Acumulado	Avance %
04	Transferencias, asignaciones, subsidios y otras ayudas	1,854,982.00	801,243.00	801,243.00	100.00	1,152,486.00	62.13	1,152,486.00	62.13
	TOTAL:	1,854,982.00	801,243.00	801,243.00	100.00	1,152,486.00	62.13	1,152,486.00	62.13

Elaboro	Lider del Proyecto	Titular de la Dependencia
MIRIAM NOEMÍ VERDUGO MENDOZA	SILVIA KARINA SOLANO RODRÍGUEZ	ALEJANDRA MIRANDA FÉLIX
NOMBRE Y FIRMA	**NOMBRE Y FIRMA**	**NOMBRE Y FIRMA**

GOBIERNO DEL ESTADO DE SINALOA
SISTEMA INTEGRAL DE PLANEACION, PROGRAMACION Y PRESUPUESTACION
SEGUIMIENTO Y EVALUACION DE PROYECTOS

Dependencia: 211201003 Entidades Públicas Descentralizadas (SS)

Unidad Responsable: 21120100302 Desarrollo Integral de la Familia

Periodo: 01 de Abril al 30 de Junio del 2023

Eje: 1 Bienestar Social Sostenible

Fecha: 06/07/2023

Estrategia: 080 Fomentar la capacitación y el empoderamiento femenino en áreas y zonas marginad

Costo Total del proyecto: 1,407,827.00

Proyecto: 008 Desarrollo Comunitario

Avance Programatico

Resultados del Proyecto	Unidad de Medida	Meta Anual	Meta Trimestral	Avance del periodo	Acumulado		Actividades	Avance %
001 Beneficiar a comunidades vulnerables	*Comunidades*	370.00	93.00	1.00	296.00	01	Identificación de las comunidades a beneficiar	50.00
						02	Atención de las comunidades a beneficiar	50.00
002 Actividades realizadas en campo, capacitaciones, sesiones de orientación y capacitación, asesorías, visitas de seguimiento.	*Actividades*	3,000.00	750.00	1,095.00	2,420.00	01	Realizar acciones en campo, tales como: Capacitaciones, Sesiones de Orientación, Asesorías, Visitas de Seguimiento.	50.00
						02	Elaboración de lista de asistencia y/o evidencia fotográfica	50.00
003 Beneficiar a Familias de comunidades vulnerables con proyectos, programas, apoyos y/o servicios	*Familias*	4,000.00	0.00	7,898.00	7,898.00	01	Identificación de las familias a beneficiar	50.00
						02	Elaborar el Padrón de Beneficiarios	50.00
004 Apoyos y Servicios entregados y/o realizados	*Apoyo(s)*	4,000.00	0.00	7,898.00	7,898.00	01	Elaboración de recibo de entrega	50.00
						02	Otorgar el Beneficio	50.00
005 Formación de Comites Comunitarios con Beneficiarios de Proyectos y/o Programas	*Comités*	416.00	208.00	193.00	201.00	01	Reunión comunal para formación de Comité	50.00
						02	Conformación de Comité	50.00
						03	Firma de actas de Comité	50.00
006 Espacios de Alimentación, Encuentro y Desarrollo en operación	*Espacios*	315.00	157.00	12.00	296.00	01	Realizar reunión comunitaria	50.00
						02	Preparación de alimentos comunales	50.00

GOBIERNO DEL ESTADO DE SINALOA
SISTEMA INTEGRAL DE PLANEACION, PROGRAMACION Y PRESUPUESTACION
SEGUIMIENTO Y EVALUACION DE PROYECTOS

Dependencia: 211201003 Entidades Públicas Descentralizadas (SS)

Unidad Responsable: 21120100302 Desarrollo Integral de la Familia

Periodo: 01 de Abril al 30 de Junio del 2023

Eje: 1 Bienestar Social Sostenible

Fecha: 06/07/2023

Estrategia: 080 Fomentar la capacitación y el empoderamiento femenino en áreas y zonas marginad

Costo Total del proyecto: 1,407,827.00

Proyecto: 008 Desarrollo Comunitario

Avance Programatico

Capitulo	Denominaciones	Aut. Modif. Anual	Aut. Modif. Del Periodo	Ejercido Del Periodo	Avance %	Ejercido Acumulado	Avance %	Pagado Acumulado	Avance %
04	Transferencias, asignaciones, subsidios y otras ayudas	1,407,827.00	338,415.00	338,415.00	100.00	730,991.00	51.92	730,991.00	51.92
	TOTAL:	1,407,827.00	338,415.00	338,415.00	100.00	730,991.00	51.92	730,991.00	51.92

Elaboro	Lider del Proyecto	Titular de la Dependencia
MIRIAM NOEMÍ VERDUGO MENDOZA	MA MERCEDES IBARRA MEDINA	ALEJANDRA MIRANDA FÉLIX
NOMBRE Y FIRMA	**NOMBRE Y FIRMA**	**NOMBRE Y FIRMA**

GOBIERNO DEL ESTADO DE SINALOA
SISTEMA INTEGRAL DE PLANEACION, PROGRAMACION Y PRESUPUESTACION
SEGUIMIENTO Y EVALUACION DE PROYECTOS

Dependencia: 211201003 Entidades Públicas Descentralizadas (SS)

Unidad Responsable: 21120100302 Desarrollo Integral de la Familia

Periodo: 01 de Abril al 30 de Junio del 2023

Eje: 1 Bienestar Social Sostenible

Fecha: 06/07/2023

Estrategia: 072 Mejorar la coordinación con el gobierno federal, el sector privado y la sociedad civil, p

Costo Total del proyecto: 15,500,000.00

Proyecto: 011 Mejoramiento de la capacidad operativa del Sistema DIF Sinaloa

Avance Programatico

Resultados del Proyecto	Unidad de Medida	Meta Anual	Meta Trimestral	Avance del periodo	Acumulado		Actividades	Avance %
001 Mejorar los servicios básicos del Sistema DIF Sinaloa	*Porcentual*	100.00	25.00	25.00	50.00	01	Cubrir los gastos fijos que se generan en el Sistema DIF Sinaloa	50.00

GOBIERNO DEL ESTADO DE SINALOA
SISTEMA INTEGRAL DE PLANEACION, PROGRAMACION Y PRESUPUESTACION
SEGUIMIENTO Y EVALUACION DE PROYECTOS

Dependencia: 211201003 Entidades Públicas Descentralizadas (SS)

Unidad Responsable: 21120100302 Desarrollo Integral de la Familia

Periodo: 01 de Abril al 30 de Junio del 2023

Eje: 1 Bienestar Social Sostenible

Fecha: 06/07/2023

Estrategia: 072 Mejorar la coordinación con el gobierno federal, el sector privado y la sociedad civil, p

Costo Total del proyecto: 15,500,000.00

Proyecto: 011 Mejoramiento de la capacidad operativa del Sistema DIF Sinaloa

Avance Programatico

Capitulo	Denominaciones	Aut. Modif. Anual	Aut. Modif. Del Periodo	Ejercido Del Periodo	Avance %	Ejercido Acumulado	Avance %	Pagado Acumulado	Avance %
04	Transferencias, asignaciones, subsidios y otras ayudas	15,500,000.00	3,864,342.00	3,864,342.00	100.00	7,771,247.00	50.14	7,142,585.00	46.08
	TOTAL:	15,500,000.00	3,864,342.00	3,864,342.00	100.00	7,771,247.00	50.14	7,142,585.00	46.08

Elaboro	Lider del Proyecto	Titular de la Dependencia
MIRIAM NOEMÍ VERDUGO MENDOZA	SILVIA KARINA SOLANO RODRÍGUEZ	ALEJANDRA MIRANDA FÉLIX
NOMBRE Y FIRMA	NOMBRE Y FIRMA	NOMBRE Y FIRMA

GOBIERNO DEL ESTADO DE SINALOA
SISTEMA INTEGRAL DE PLANEACION, PROGRAMACION Y PRESUPUESTACION
SEGUIMIENTO Y EVALUACION DE PROYECTOS

Dependencia: 211201003 Entidades Públicas Descentralizadas (SS)

Unidad Responsable: 21120100302 Desarrollo Integral de la Familia

Periodo: 01 de Abril al 30 de Junio del 2023

Eje: 1 Bienestar Social Sostenible

Fecha: 06/07/2023

Estrategia: 077 Identificar, atraer y capacitar junto con el gobierno federal, a las organizaciones de la

Costo Total del proyecto: 15,000,000.00

Proyecto: 012 Programa social a personas con discapacidad y población vulnerable

Avance Programatico

Resultados del Proyecto	Unidad de Medida	Meta Anual	Meta Trimestral	Avance del periodo	Acumulado		Actividades	Avance %
001 Ejecución del programa	*Porcentual*	100.00	25.00	33.00	33.00	01	Atender a personas con discapacidad y/o población vulnerable a través de diversos apoyos	33.00

GOBIERNO DEL ESTADO DE SINALOA
SISTEMA INTEGRAL DE PLANEACION, PROGRAMACION Y PRESUPUESTACION
SEGUIMIENTO Y EVALUACION DE PROYECTOS

Dependencia: 211201003 Entidades Públicas Descentralizadas (SS)

Unidad Responsable: 21120100302 Desarrollo Integral de la Familia

Periodo: 01 de Abril al 30 de Junio del 2023

Eje: 1 Bienestar Social Sostenible

Fecha: 06/07/2023

Estrategia: 077 Identificar, atraer y capacitar junto con el gobierno federal, a las organizaciones de la

Costo Total del proyecto: 15,000,000.00

Proyecto: 012 Programa social a personas con discapacidad y población vulnerable

Avance Programatico

Capitulo	Denominaciones	Aut. Modif. Anual	Aut. Modif. Del Periodo	Ejercido Del Periodo	Avance %	Ejercido Acumulado	Avance %	Pagado Acumulado	Avance %
04	Transferencias, asignaciones, subsidios y otras ayudas	15,000,000.00	7,500,000.00	7,500,000.00	100.00	7,500,000.00	50.00	5,000,000.00	33.33
	TOTAL:	15,000,000.00	7,500,000.00	7,500,000.00	100.00	7,500,000.00	50.00	5,000,000.00	33.33

Elaboro	Lider del Proyecto	Titular de la Dependencia
MIRIAM NOEMI VERDUGO MENDOZA	ANALISBE LUGO CONTRERAS	ALEJANDRA MIRANDA FÉLIX
NOMBRE Y FIRMA	NOMBRE Y FIRMA	NOMBRE Y FIRMA

GOBIERNO DEL ESTADO DE SINALOA
SISTEMA INTEGRAL DE PLANEACION, PROGRAMACION Y PRESUPUESTACION
SEGUIMIENTO Y EVALUACION DE PROYECTOS

Dependencia: 211201003 Entidades Públicas Descentralizadas (SS)

Unidad Responsable: 21120100302 Desarrollo Integral de la Familia

Periodo: 01 de Abril al 30 de Junio del 2023

Eje: 1 Bienestar Social Sostenible

Fecha: 06/07/2023

Estrategia: 076 Incentivar la mejora y apertura, tanto de programas como espacios para el cuidado d

Costo Total del proyecto: 5,437,783.00

Proyecto: 040 Vida Digna al Adulto Mayor

Avance Programatico

Resultados del Proyecto	Unidad de Medida	Meta Anual	Meta Trimestral	Avance del periodo	Acumulado		Actividades	Avance %
001 Brindar espacios de albergue a adultos mayores sin familia (Asilos)	*Adulto atendido*	170.00	15.00	7.00	156.00	01	Brindar atención a adultos mayores	50.00
						02	Realizar informe	50.00
002 Realizar consultas médicas en Asilos	*Consultas*	13,000.00	3,249.00	2,432.00	5,230.00	01	Realizar consultas médicas a los adultos mayores	50.00
						02	Realizar informe	50.00
003 Realizar consultas psicológicas en Asilos	*Consultas*	2,000.00	500.00	390.00	668.00	01	Realizar consultas psicológicas a los adultos mayores	50.00
						02	Realizar informe	50.00
004 Otorgar alimentación en Asilos	*Raciones*	240,000.00	60,000.00	63,400.00	125,022.00	01	Proporcionar alimentación a adultos mayores	50.00
005 Brindar terapia ocupacional en Asilos	*Sesiones*	1,600.00	400.00	402.00	640.00	01	Realizar terapias ocupacionales	50.00
006 Brindar espacio de cuidado diurno a adultos mayores	*Adulto atendido*	50.00	6.00	6.00	46.00	01	Atender a adultos mayores durante el dia	50.00
						02	Realizar informe	50.00
007 Realizar consultas psicológicas en Centro Diurno	*Consultas*	200.00	54.00	44.00	109.00	01	Realizar consultas psicológicas a los adultos mayores	50.00
						02	Realizar informe	50.00
008 Otorgar alimentación en Centro Diurno	*Raciones*	15,000.00	4,092.00	5,467.00	11,152.00	01	Proporcionar alimentación a adultos mayores	50.00
009 Brindar terapia ocupacional en Centro Diurno	*Sesiones*	300.00	90.00	821.00	4,571.00	01	Realizar terapias ocupacionales	50.00

GOBIERNO DEL ESTADO DE SINALOA
SISTEMA INTEGRAL DE PLANEACION, PROGRAMACION Y PRESUPUESTACION
SEGUIMIENTO Y EVALUACION DE PROYECTOS

Dependencia: 211201003 Entidades Públicas Descentralizadas (SS)

Unidad Responsable: 21120100302 Desarrollo Integral de la Familia

Periodo: 01 de Abril al 30 de Junio del 2023

Eje: 1 Bienestar Social Sostenible

Fecha: 06/07/2023

Estrategia: 076 Incentivar la mejora y apertura, tanto de programas como espacios para el cuidado d

Costo Total del proyecto: 5,437,783.00

Proyecto: 040 Vida Digna al Adulto Mayor

Avance Programatico

Capitulo	Denominaciones	Aut. Modif. Anual	Aut. Modif. Del Periodo	Ejercido Del Periodo	Avance %	Ejercido Acumulado	Avance %	Pagado Acumulado	Avance %
04	Transferencias, asignaciones, subsidios y otras ayudas	5,437,783.00	1,234,440.00	1,234,440.00	100.00	2,968,880.00	54.60	2,968,880.00	54.60
	TOTAL:	5,437,783.00	1,234,440.00	1,234,440.00	100.00	2,968,880.00	54.60	2,968,880.00	54.60

Elaboro	Lider del Proyecto	Titular de la Dependencia
MIRIAM NOEMÍ VERDUGO MENDOZA	ELIZABETH MONTOYA MORALES	ALEJANDRA MIRANDA FÉLIX
NOMBRE Y FIRMA	NOMBRE Y FIRMA	NOMBRE Y FIRMA

GOBIERNO DEL ESTADO DE SINALOA
SISTEMA INTEGRAL DE PLANEACION, PROGRAMACION Y PRESUPUESTACION
SEGUIMIENTO Y EVALUACION DE PROYECTOS

Dependencia: 211201003 Entidades Públicas Descentralizadas (SS)

Unidad Responsable: 21120100302 Desarrollo Integral de la Familia

Periodo: 01 de Abril al 30 de Junio del 2023

Eje: 1 Bienestar Social Sostenible

Fecha: 06/07/2023

Estrategia: 078 Promover en los 18 municipios del estado los servicios especializados de diagnóstico

Costo Total del proyecto: 5,062,698.00

Proyecto: 041 Operatividad de los Centros de Autismo y Ciegos y Débiles Visuales

Avance Programatico

Resultados del Proyecto	Unidad de Medida	Meta Anual	Meta Trimestral	Avance del periodo	Acumulado		Actividades	Avance %
001 Número de beneficiados con traslados en vehículos de SEDIF CAS	*Personas*	20.00	5.00	9.00	13.00	01	Realizar estudio socioeconómico	50.00
						02	Se autoriza el servicio	50.00
002 Número de traslados realizados en vehículos de SEDIF CAS	*Servicio*	100.00	25.00	46.00	75.00	01	Realizar calendario de traslados	50.00
						02	Trasladar a los pacientes	50.00
003 Brindar Consultas Médica General y Especializada CAS	*Consultas*	2,500.00	625.00	707.00	1,658.00	01	Agendar cita	50.00
						02	Brindar consulta médica	50.00
004 Número de sesiones de rehabilitación otorgadas CAS	*Sesiones*	15,000.00	3,750.00	4,433.00	8,859.00	01	Agendar cita	50.00
						02	Brindar sesiones de rehabilitación	50.00
005 Número de sesiones de atención psicológica otorgadas CAS	*Sesiones*	2,000.00	500.00	405.00	989.00	01	Agendar cita	50.00
						02	Realizar pruebas psicológicas	50.00
						03	Emitir diagnóstico psicológico médico	50.00
006 Número de traslados realizados en vehículos de SEDIF CIDIS	*Servicios*	600.00	150.00	106.00	255.00	01	Realizar calendario de traslados	50.00
						02	Trasladar a los pacientes	50.00
007 Brindar Consultas Médica General y Especializada CIDIS	*Consultas*	6,000.00	1,500.00	621.00	1,262.00	01	Calendarizar citas	50.00
						02	Brindar consulta médica	50.00
008 Número de sesiones de rehabilitación otorgadas CIDIS	*Sesiones*	5,000.00	1,250.00	1,011.00	2,102.00	01	Programar agenda de citas	50.00
						02	Brindar sesiones de rehabilitación	50.00

Dependencia: 211201003 Entidades Públicas Descentralizadas (SS)

Unidad Responsable: 21120100302 Desarrollo Integral de la Familia

Periodo: 01 de Abril al 30 de Junio del 2023

Eje: 1 Bienestar Social Sostenible

Fecha: 06/07/2023

Estrategia: 078 Promover en los 18 municipios del estado los servicios especializados de diagnóstico

Costo Total del proyecto: 5,062,698.00

Proyecto: 041 Operatividad de los Centros de Autismo y Ciegos y Débiles Visuales

009	Número de sesiones de atención psicológica otorgadas CIDIS	*Sesiones*	1,800.00	450.00	177.00	356.00	01	Programar agenda de citas	50.00
							02	Brindar sesiones psicológicas	50.00

GOBIERNO DEL ESTADO DE SINALOA
SISTEMA INTEGRAL DE PLANEACION, PROGRAMACION Y PRESUPUESTACION
SEGUIMIENTO Y EVALUACION DE PROYECTOS

Dependencia: 211201003 Entidades Públicas Descentralizadas (SS)

Unidad Responsable: 21120100302 Desarrollo Integral de la Familia

Periodo: 01 de Abril al 30 de Junio del 2023

Eje: 1 Bienestar Social Sostenible

Fecha: 06/07/2023

Estrategia: 078 Promover en los 18 municipios del estado los servicios especializados de diagnóstico

Costo Total del proyecto: 5,062,698.00

Proyecto: 041 Operatividad de los Centros de Autismo y Ciegos y Débiles Visuales

Avance Programatico

Capitulo	Denominaciones	Aut. Modif. Anual	Aut. Modif. Del Periodo	Ejercido Del Periodo	Avance %	Ejercido Acumulado	Avance %	Pagado Acumulado	Avance %
04	Transferencias, asignaciones, subsidios y otras ayudas	5,062,698.00	4,000,000.00	1,994,047.00	49.85	2,525,396.00	49.88	2,525,396.00	49.88
	TOTAL:	5,062,698.00	4,000,000.00	1,994,047.00	49.85	2,525,396.00	49.88	2,525,396.00	49.88

Elaboro	Lider del Proyecto	Titular de la Dependencia
MIRIAM NOEMÍ VERDUGO MENDOZA	ESTELA MARIA ROBLEDO CONDE	ALEJANDRA MIRANDA FÉÑIX
NOMBRE Y FIRMA	**NOMBRE Y FIRMA**	**NOMBRE Y FIRMA**

GOBIERNO DEL ESTADO DE SINALOA
SISTEMA INTEGRAL DE PLANEACION, PROGRAMACION Y PRESUPUESTACION
SEGUIMIENTO Y EVALUACION DE PROYECTOS

Dependencia: 211201003 Entidades Públicas Descentralizadas (SS)

Unidad Responsable: 21120100302 Desarrollo Integral de la Familia

Eje: 1 Bienestar Social Sostenible

Estrategia: 073 Ampliar de forma equitativa la cobertura de los apoyos alimentarios.

Proyecto: 042 Asistencia Social (FAM)

Periodo: 01 de Abril al 30 de Junio del 2023

Fecha: 06/07/2023

Costo Total del proyecto: 337,096,022.00

Avance Programatico

Resultados del Proyecto	Unidad de Medida	Meta Anual	Meta Trimestral	Avance del periodo	Acumulado		Actividades	Avance %
001 Distribución de Despensas	*Despensas*	527,325.00	155,775.00	30,609.00	524,815.00	01	Calendarizar entrega mensual de Despensas	50.00
						02	Realizar entrega de Despensas	50.00
						03	Elaboración de informe y padrón de beneficiarios	50.00
002 Distribución de Desayunos Escolares (Millones)	*Raciones*	17.73	4.91	0.08	8.57	01	Realizar calendario de distribución de Desayunos Escolares	50.00
						02	Realizar entrega de Desayunos Escolares	50.00
						03	Elaboración de informe y padrón de beneficiarios	50.00
003 Número de pláticas de orientación alimentaria	*Pláticas*	910.00	190.00	261.00	586.00	01	Se hace la capacitación y entrega de material a los municipios	50.00
						02	visitas a comunidades por parte de los nutriologos y/o personal	50.00
						03	Elaboración del reporte mensual de Orientación Alimentaria	50.00
004 Número de capacitaciones desarrolladas a los encargados municipales de los programas	*Capacitación*	4.00	1.00	0.00	2.00	01	Se actualiza la información para el correcto desarrollo de cada programa de la dirección	50.00
						02	Se cita al encargado del programa de cada municipio	50.00
						03	Se da la capacitación por el personal del sistema estatal	50.00
005 Convenios celebrados con los SMDIF	*Convenios*	36.00	0.00	18.00	18.00	01	Se actuliza cada convenio	50.00
						02	Se firman por cada municipio	50.00

Dependencia: 211201003 Entidades Públicas Descentralizadas (SS)

Unidad Responsable: 21120100302 Desarrollo Integral de la Familia

Periodo: 01 de Abril al 30 de Junio del 2023

Eje: 1 Bienestar Social Sostenible

Fecha: 06/07/2023

Estrategia: 073 Ampliar de forma equitativa la cobertura de los apoyos alimentarios.

Costo Total del proyecto: 337,096,022.00

Proyecto: 042 Asistencia Social (FAM)

006	Número de comités integrados para la operación de desayunos escolares	*Comités*	1,798.00	1,798.00	0.00	1,786.00	01	Se forma el comité de cada escula beneficiada	50.00
							02	Se firma el acta constitutuva en cada escuela	50.00

GOBIERNO DEL ESTADO DE SINALOA
SISTEMA INTEGRAL DE PLANEACION, PROGRAMACION Y PRESUPUESTACION
SEGUIMIENTO Y EVALUACION DE PROYECTOS

Dependencia: 211201003 Entidades Públicas Descentralizadas (SS)

Unidad Responsable: 21120100302 Desarrollo Integral de la Familia

Eje: 1 Bienestar Social Sostenible

Estrategia: 073 Ampliar de forma equitativa la cobertura de los apoyos alimentarios.

Proyecto: 042 Asistencia Social (FAM)

Periodo: 01 de Abril al 30 de Junio del 2023

Fecha: 06/07/2023

Costo Total del proyecto: 337,096,022.00

Avance Programatico

Capitulo	Denominaciones	Aut. Modif. Anual	Aut. Modif. Del Periodo	Ejercido Del Periodo	Avance %	Ejercido Acumulado	Avance %	Pagado Acumulado	Avance %
04	Transferencias, asignaciones, subsidios y otras ayudas	337,096,022.00	84,274,005.00	83,071,815.00	98.57	166,143,630.00	49.29	138,453,025.00	41.07
	TOTAL:	337,096,022.00	84,274,005.00	83,071,815.00	98.57	166,143,630.00	49.29	138,453,025.00	41.07

Elaboro	Lider del Proyecto	Titular de la Dependencia
MIRIAM NOEMÍ VERDUGO MENDOZA	CARLOS JOEL TREVIÑO ZAMORA	ALEJANDRA MIRANDA FÉLIX
NOMBRE Y FIRMA	**NOMBRE Y FIRMA**	**NOMBRE Y FIRMA**

GOBIERNO DEL ESTADO DE SINALOA
SISTEMA INTEGRAL DE PLANEACION, PROGRAMACION Y PRESUPUESTACION
SEGUIMIENTO Y EVALUACION DE PROYECTOS

Dependencia: 211201003 Entidades Públicas Descentralizadas (SS)

Unidad Responsable: 21120100302 Desarrollo Integral de la Familia

Periodo: 01 de Abril al 30 de Junio del 2023

Eje: 1 Bienestar Social Sostenible

Fecha: 06/07/2023

Estrategia: 072 Mejorar la coordinación con el gobierno federal, el sector privado y la sociedad civil, p

Costo Total del proyecto: 3,500,000.00

Proyecto: 044 Apoyos Sociales Día de Reyes

Avance Programatico

Resultados del Proyecto	Unidad de Medida	Meta Anual	Meta Trimestral	Avance del periodo	Acumulado	Actividades	Avance %
001 Programa	*Programa*	1.00	0.00	0.00	1.00		

GOBIERNO DEL ESTADO DE SINALOA
SISTEMA INTEGRAL DE PLANEACION, PROGRAMACION Y PRESUPUESTACION
SEGUIMIENTO Y EVALUACION DE PROYECTOS

Dependencia: 211201003 Entidades Públicas Descentralizadas (SS)

Unidad Responsable: 21120100302 Desarrollo Integral de la Familia

Periodo: 01 de Abril al 30 de Junio del 2023

Eje: 1 Bienestar Social Sostenible

Fecha: 06/07/2023

Estrategia: 072 Mejorar la coordinación con el gobierno federal, el sector privado y la sociedad civil, p

Costo Total del proyecto: 3,500,000.00

Proyecto: 044 Apoyos Sociales Día de Reyes

Avance Programatico

Capitulo	Denominaciones	Aut. Modif. Anual	Aut. Modif. Del Periodo	Ejercido Del Periodo	Avance %	Ejercido Acumulado	Avance %	Pagado Acumulado	Avance %
04	Transferencias, asignaciones, subsidios y otras ayudas	3,500,000.00	0.00	0.00	0.00	3,500,000.00	100.00	3,500,000.00	100.00
	TOTAL:	3,500,000.00	0.00	0.00	0.00	3,500,000.00	100.00	3,500,000.00	100.00

Elaboro	Lider del Proyecto	Titular de la Dependencia
MIRIAM NOEMÍ VERDUGO MENDOZA	SILVIA KARINA SOLANO RODRÍGUEZ	ALEJANDRA MIRANDA FÉLIX
NOMBRE Y FIRMA	**NOMBRE Y FIRMA**	**NOMBRE Y FIRMA**

GOBIERNO DEL ESTADO DE SINALOA
SISTEMA INTEGRAL DE PLANEACION, PROGRAMACION Y PRESUPUESTACION
SEGUIMIENTO Y EVALUACION DE PROYECTOS

Dependencia: 211201003 Entidades Públicas Descentralizadas (SS)

Unidad Responsable: 21120100302 Desarrollo Integral de la Familia

Periodo: 01 de Abril al 30 de Junio del 2023

Eje: 1 Bienestar Social Sostenible

Fecha: 10/07/2023

Estrategia: 072 Mejorar la coordinación con el gobierno federal, el sector privado y la sociedad civil, p

Costo Total del proyecto: 3,676,327.62

Proyecto: 045 Centro de Asistencia Social para Familas Migrantes

Avance Programatico

Resultados del Proyecto	Unidad de Medida	Meta Anual	Meta Trimestral	Avance del periodo	Acumulado		Actividades	Avance %
001 Brindar atención con personal capacitado a los migrantes que transitan en el Estado de Sinaloa	*Programa*	1.00	0.00	0.18	0.18	01	Solicitud de plazas de nuava cración	20.00
						02	Contratación de personal	20.00

GOBIERNO DEL ESTADO DE SINALOA
SISTEMA INTEGRAL DE PLANEACION, PROGRAMACION Y PRESUPUESTACION
SEGUIMIENTO Y EVALUACION DE PROYECTOS

Dependencia: 211201003 Entidades Públicas Descentralizadas (SS)

Unidad Responsable: 21120100302 Desarrollo Integral de la Familia

Periodo: 01 de Abril al 30 de Junio del 2023

Eje: 1 Bienestar Social Sostenible

Fecha: 10/07/2023

Estrategia: 072 Mejorar la coordinación con el gobierno federal, el sector privado y la sociedad civil, p

Costo Total del proyecto: 3,676,327.62

Proyecto: 045 Centro de Asistencia Social para Familas Migrantes

Avance Programatico

Capitulo	Denominaciones	Aut. Modif. Anual	Aut. Modif. Del Periodo	Ejercido Del Periodo	Avance %	Ejercido Acumulado	Avance %	Pagado Acumulado	Avance %
04	Transferencias, asignaciones, subsidios y otras ayudas	3,676,327.62	591,790.55	684,400.05	115.65	684,400.05	18.62	684,400.05	18.62
	TOTAL:	3,676,327.62	591,790.55	684,400.05	115.65	684,400.05	18.62	684,400.05	18.62

Elaboro	Lider del Proyecto	Titular de la Dependencia
MIRIAM NOEMÍ VERDUGO MENDOZA	ALEJANDRA MIRANDA FÉLIX	ALEJANDRA MIRANDA FÉLIX
NOMBRE Y FIRMA	**NOMBRE Y FIRMA**	**NOMBRE Y FIRMA**

GOBIERNO DEL ESTADO DE SINALOA
SISTEMA INTEGRAL DE PLANEACION, PROGRAMACION Y PRESUPUESTACION
SEGUIMIENTO Y EVALUACION DE PROYECTOS

Dependencia: 211201003 Entidades Públicas Descentralizadas (SS)

Unidad Responsable: 21120100302 Desarrollo Integral de la Familia

Periodo: 01 de Abril al 30 de Junio del 2023

Eje: 1 Bienestar Social Sostenible

Fecha: 07/07/2023

Estrategia: 076 Incentivar la mejora y apertura, tanto de programas como espacios para el cuidado d

Costo Total del proyecto: 2,660,076.00

Proyecto: 046 Equipamiento vehicular del Sistema para el Desarrollo Integral de la Familia del Estado de Sinaloa

Avance Programatico

Resultados del Proyecto	Unidad de Medida	Meta Anual	Meta Trimestral	Avance del periodo	Acumulado	Actividades	Avance %
001 Equipamiento vehicular	*Equipamiento*	1.00	1.00	1.00	1.00		

GOBIERNO DEL ESTADO DE SINALOA
SISTEMA INTEGRAL DE PLANEACION, PROGRAMACION Y PRESUPUESTACION
SEGUIMIENTO Y EVALUACION DE PROYECTOS

Dependencia: 211201003 Entidades Públicas Descentralizadas (SS)

Unidad Responsable: 21120100302 Desarrollo Integral de la Familia

Periodo: 01 de Abril al 30 de Junio del 2023

Eje: 1 Bienestar Social Sostenible

Fecha: 07/07/2023

Estrategia: 076 Incentivar la mejora y apertura, tanto de programas como espacios para el cuidado d

Costo Total del proyecto: 2,660,076.00

Proyecto: 046 Equipamiento vehicular del Sistema para el Desarrollo Integral de la Familia del Estado de Sinaloa

Avance Programatico

Capitulo	Denominaciones	Aut. Modif. Anual	Aut. Modif. Del Periodo	Ejercido Del Periodo	Avance %	Ejercido Acumulado	Avance %	Pagado Acumulado	Avance %
04	Transferencias, asignaciones, subsidios y otras ayudas	2,660,076.00	2,660,076.00	2,660,076.00	100.00	2,660,076.00	100.00	2,660,076.00	100.00
	TOTAL:	2,660,076.00	2,660,076.00	2,660,076.00	100.00	2,660,076.00	100.00	2,660,076.00	100.00

Elaboro	Lider del Proyecto	Titular de la Dependencia
MIRIAM NOEMI VERDUGO MENDOZA	SILVIA KARINA SOLANO RODRÍGUEZ	ALEJANDRA MIRANDA FÉLIX
NOMBRE Y FIRMA	**NOMBRE Y FIRMA**	**NOMBRE Y FIRMA**

GOBIERNO DEL ESTADO DE SINALOA
SISTEMA INTEGRAL DE PLANEACION, PROGRAMACION Y PRESUPUESTACION
SEGUIMIENTO Y EVALUACION DE PROYECTOS

Dependencia: 211201003 Entidades Públicas Descentralizadas (SS)

Unidad Responsable: 21120100302 Desarrollo Integral de la Familia

Periodo: 01 de Abril al 30 de Junio del 2023

Eje: 1 Bienestar Social Sostenible

Fecha: 10/07/2023

Estrategia: 075 Generar un proyecto de albergue para familias migrantes.

Costo Total del proyecto: 4,023,983.20

Proyecto: 048 Fortalecimiento para la atención de niñas, niños y adolecentes migrantes en Mazatlán Sinaloa 2023

Avance Programatico

Resultados del Proyecto	Unidad de Medida	Meta Anual	Meta Trimestral	Avance del periodo	Acumulado		Actividades	Avance %
001 Brindar hospedaje a los migrantes que transiten en el estado de Sinaloa	*Beneficiarios*	100.00	0.00	100.00	100.00	01	Entrega de bienes y suministros para la operatividad del centro	100.00

GOBIERNO DEL ESTADO DE SINALOA
SISTEMA INTEGRAL DE PLANEACION, PROGRAMACION Y PRESUPUESTACION
SEGUIMIENTO Y EVALUACION DE PROYECTOS

Dependencia: 211201003 Entidades Públicas Descentralizadas (SS)

Unidad Responsable: 21120100302 Desarrollo Integral de la Familia

Periodo: 01 de Abril al 30 de Junio del 2023

Eje: 1 Bienestar Social Sostenible

Fecha: 10/07/2023

Estrategia: 075 Generar un proyecto de albergue para familias migrantes.

Costo Total del proyecto: 4,023,983.20

Proyecto: 048 Fortalecimiento para la atención de niñas, niños y adolecentes migrantes en Mazatlán Sinaloa 2023

Avance Programatico

Capitulo	Denominaciones	Aut. Modif. Anual	Aut. Modif. Del Periodo	Ejercido Del Periodo	Avance %	Ejercido Acumulado	Avance %	Pagado Acumulado	Avance %
04	Transferencias, asignaciones, subsidios y otras ayudas	4,023,983.20	4,023,983.20	4,023,983.20	100.00	4,023,983.20	100.00	4,023,983.20	100.00
	TOTAL:	4,023,983.20	4,023,983.20	4,023,983.20	100.00	4,023,983.20	100.00	4,023,983.20	100.00

Elaboro	Lider del Proyecto	Titular de la Dependencia
MIRIAM NOEMÍ VERDUGO MENDOZA	ALEJANDRA MIRANDA FÉLIX	ALEJANDRA MIRANDA FÉLIX
NOMBRE Y FIRMA	**NOMBRE Y FIRMA**	**NOMBRE Y FIRMA**