



INSTITUTO TECNOLÓGICO SUPERIOR DE GUASAVE

Estado De Actividades

28/01/2016

11:12

Del 01/01/2015 Al 31/12/2015

	2015	2014
INGRESOS Y OTROS BENEFICIOS	51,123,775.04	46,854,217.55
INGRESOS DE GESTIÓN	7,185,481.88	6,050,079.92
APROVECHAMIENTOS DE TIPO CORRIENTE	0.00	67,812.86
INGRESOS POR VENTA DE BIENES Y SERVICIOS	7,185,481.88	5,982,267.06
PARTICIPACIONES, APORTACIONES, TRANSFERENCIAS, ASIGNACIONES, SUBSIDIOS Y OTRAS AYUDAS	43,814,023.16	40,512,333.63
PARTICIPACIONES Y APORTACIONES	43,809,232.18	0.00
TRANSFERENCIAS, ASIGNACIONES, SUBSIDIOS Y OTRAS AYUDAS	4,790.98	40,512,333.63
OTROS INGRESOS Y BENEFICIOS	124,270.00	291,804.00
Total de Ingresos y otros beneficios:	51,123,775.04	46,854,217.55
	2015	2014
GASTOS Y OTRAS PERDIDAS	35,975,903.46	34,265,159.04
GASTOS DE FUNCIONAMIENTO	31,964,943.23	29,778,277.02
SERVICIOS PERSONALES	22,533,650.78	20,593,513.84
MATERIALES Y SUMINISTROS	2,231,405.57	1,834,379.23
SERVICIOS GENERALES	7,199,886.88	7,350,383.95
TRANSFERENCIAS, ASIGNACIONES, SUBSIDIOS Y OTRAS AYUDAS	10,000.00	49,100.00
AYUDAS SOCIALES	10,000.00	49,100.00
OTROS GASTOS Y PERDIDAS EXTRAORDINARIAS	4,000,960.23	4,437,782.02
ESTIMACIONES, DEPRECIACIONES, DETERIOROS, OBSOLESCENCIAS, AMORTIZACIONES	3,999,027.37	4,437,782.02
OTROS GASTOS	1,932.86	0.00
Total de gastos y otras pérdidas:	35,975,903.46	34,265,159.04
Resultado del ejercicio (Ahorro/Desahorro) :	15,147,871.58	



Del 01/01/2015 Al 31/12/2015

*No incluyen: Utilidades e Intereses. Por regla de presentación se revelan como Ingresos Financieros

"Bajo protesta de decir verdad declaramos que los estados financieros y sus notas, son razonablemente correctos y son responsabilidad del emisor."

FERNANDO BANDERAS



INSTITUTO TECNOLÓGICO SUPERIOR DE GUASAVE

Estado De Actividades

Página 1 de 2

28/01/2016

11:12

Del 01/01/2015 Al 30/11/2015

	2015	2014
INGRESOS Y OTROS BENEFICIOS	42,389,570.04	36,191,928.38
INGRESOS DE GESTIÓN	7,117,350.88	5,992,017.92
APROVECHAMIENTOS DE TIPO CORRIENTE	0.00	67,812.86
INGRESOS POR VENTA DE BIENES Y SERVICIOS	7,117,350.88	5,924,205.06
PARTICIPACIONES, APORTACIONES, TRANSFERENCIAS, ASIGNACIONES, SUBSIDIOS Y OTRAS AYUDAS	35,147,949.16	29,948,778.46
PARTICIPACIONES Y APORTACIONES	35,143,158.18	0.00
TRANSFERENCIAS, ASIGNACIONES, SUBSIDIOS Y OTRAS AYUDAS	4,790.98	29,948,778.46
OTROS INGRESOS Y BENEFICIOS	124,270.00	251,132.00
Total de Ingresos y otros beneficios:	42,389,570.04	36,191,928.38
	2015	2014
GASTOS Y OTRAS PERDIDAS	30,492,829.13	28,993,962.52
GASTOS DE FUNCIONAMIENTO	26,874,938.04	24,805,392.67
SERVICIOS PERSONALES	19,169,270.84	17,424,984.60
MATERIALES Y SUMINISTROS	1,956,267.04	1,675,512.42
SERVICIOS GENERALES	5,749,400.16	5,704,895.65
TRANSFERENCIAS, ASIGNACIONES, SUBSIDIOS Y OTRAS AYUDAS	6,200.00	49,100.00
AYUDAS SOCIALES	6,200.00	49,100.00
OTROS GASTOS Y PERDIDAS EXTRAORDINARIAS	3,611,691.09	4,139,469.85
ESTIMACIONES, DEPRECIACIONES, DETERIOROS, OBSOLESCENCIAS, AMORTIZACIONES	3,609,758.23	4,139,469.85
OTROS GASTOS	1,932.86	0.00
Total de gastos y otras pérdidas:	30,492,829.13	28,993,962.52
Resultado del ejercicio (Ahorro/Desahorro) :	11,896,740.91	



Del 01/01/2015 Al 30/11/2015

*No incluyen: Utilidades e Intereses. Por regla de presentación se revelan como Ingresos Financieros

"Bajo protesta de decir verdad declaramos que los estados financieros y sus notas, son razonablemente correctos y son responsabilidad del emisor."

FERNANDO BANDERAS



INSTITUTO TECNOLÓGICO SUPERIOR DE GUASAVE

Estado De Actividades

28/01/2016

11:11

Del 01/01/2015 Al 31/10/2015

	2015	2014
INGRESOS Y OTROS BENEFICIOS	40,385,558.86	30,941,536.22
INGRESOS DE GESTIÓN	7,042,707.88	5,957,317.92
APROVECHAMIENTOS DE TIPO CORRIENTE	0.00	67,812.86
INGRESOS POR VENTA DE BIENES Y SERVICIOS	7,042,707.88	5,889,505.06
PARTICIPACIONES, APORTACIONES, TRANSFERENCIAS, ASIGNACIONES, SUBSIDIOS Y OTRAS AYUDAS	33,218,580.98	24,775,123.30
PARTICIPACIONES Y APORTACIONES	33,213,790.00	0.00
TRANSFERENCIAS, ASIGNACIONES, SUBSIDIOS Y OTRAS AYUDAS	4,790.98	24,775,123.30
OTROS INGRESOS Y BENEFICIOS	124,270.00	209,095.00
Total de Ingresos y otros beneficios:	40,385,558.86	30,941,536.22
	2015	2014
GASTOS Y OTRAS PERDIDAS	26,891,178.66	26,185,530.43
GASTOS DE FUNCIONAMIENTO	23,643,241.44	22,302,396.23
SERVICIOS PERSONALES	17,064,408.06	15,898,121.69
MATERIALES Y SUMINISTROS	1,642,010.22	1,386,531.23
SERVICIOS GENERALES	4,936,823.16	5,017,743.31
TRANSFERENCIAS, ASIGNACIONES, SUBSIDIOS Y OTRAS AYUDAS	6,200.00	49,100.00
AYUDAS SOCIALES	6,200.00	49,100.00
OTROS GASTOS Y PERDIDAS EXTRAORDINARIAS	3,241,737.22	3,834,034.20
ESTIMACIONES, DEPRECIACIONES, DETERIOROS, OBSOLESCENCIAS, AMORTIZACIONES	3,239,804.36	3,834,034.20
OTROS GASTOS	1,932.86	0.00
Total de gastos y otras pérdidas:	26,891,178.66	26,185,530.43
Resultado del ejercicio (Ahorro/Desahorro) :	13,494,380.20	



Del 01/01/2015 Al 31/10/2015

*No incluyen: Utilidades e Intereses. Por regla de presentación se revelan como Ingresos Financieros

"Bajo protesta de decir verdad declaramos que los estados financieros y sus notas, son razonablemente correctos y son responsabilidad del emisor."

FERNANDO BANDERAS



Al 31 de Diciembre de 2015

Activo	2015	2014	Pasivo	2015	2014
Activo Circulante			Pasivo Circulante		
Efectivo y Equivalentes	20,248,591.23	8,192,493.24	Cuentas por Pagar a Corto Plazo	742,135.63	982,789.24
Derechos a Recibir Efectivo o Equivalentes	30,161,113.56	30,217,866.80	Documentos por Pagar a Corto Plazo	0.00	33.00
Derechos a Recibir Bienes o Servicios	365,036.58	365,668.42	Porción a Corto Plazo de la Deuda Pública a Largo Plazo	0.00	0.00
Inventarios	0.00	0.00	Titulos y Valores a Corto Plazo	0.00	0.00
Almacenes	0.00	0.00	Pasivos Diferidos a Corto Plazo	0.00	0.00
Estimación por Pérdida o Deterioro de Activos Circulantes	0.00	0.00	Fondos y Bienes de Terceros en Garantía y/o Administración a Corto Plazo	10,000.00	10,000.00
Otros Activos Circulantes	0.00	0.00	Provisiones a Corto Plazo	0.00	0.00
			Otros Pasivos a Corto Plazo	0.00	0.00
<i>Total de Activo Circulante</i>	50,774,741.37	38,776,028.46		<i>Total de Pasivo Circulante</i>	752,135.63
					992,822.24
Activo No Circulante			Pasivo No Circulante		
Inversiones Financieras a Largo Plazo	0.00	0.00	Cuentas por Pagar a Largo Plazo	0.00	0.00
Derechos a Recibir Efectivo o Equivalentes a Largo Plazo	0.00	0.00	Documentos por Pagar a Largo Plazo	0.00	0.00
Bienes Inmuebles, Infraestructura y Construcciones en Proceso	87,191,246.35	83,135,625.05	Deuda Pública a Largo Plazo	0.00	0.00
Bienes Muebles	24,453,349.67	21,714,314.67	Pasivos Diferidos a Largo Plazo	0.00	0.00
Activos Intangibles	74,126.32	13,340.00	Fondos y Bienes de Terceros en Garantía y/o Administración a Largo Plazo	554,279.33	0.00
Depreciación, Deterioro y Amortización Acumulada de Bienes	16,658,886.13	12,774,825.70	Provisiones a Largo Plazo	0.00	0.00
Activos Diferidos	0.00	0.00		<i>Total de Pasivo No Circulante</i>	554,279.33
Estimación por Pérdida o Deterioro de Activos no Circulantes	0.00	0.00			0.00
Otros Activos no Circulantes	0.00	0.00		Total de Pasivo	1,306,414.96
<i>Total de Activo No Circulante</i>	95,059,836.21	92,088,454.02			992,822.24
			Hacienda Pública/Patrimonio		
			Hacienda Pública/Patrimonio Contribuido	53,783,901.88	53,783,901.88
			Aportaciones	53,783,901.88	53,783,901.88
			Donaciones de Capital	0.00	0.00
			Actualización de la Hacienda Pública/Patrimonio	0.00	0.00
			Hacienda Pública/Patrimonio Generado	90,744,260.76	76,087,758.34
			Resultados del Ejercicio (Ahorro/Desahorro)	15,147,871.58	12,589,058.51
			Resultados de Ejercicios Anteriores	75,596,389.18	63,498,699.83
			Revalúos	0.00	0.00
			Reservas	0.00	0.00
			Rectificaciones de Resultados de Ejercicios Anteriores	0.00	0.00
			Exceso o Insuficiencia en la Actualización de la Hacienda Pública/Patrimonio	0.00	0.00
			Resultado por Posición Monetaria	0.00	0.00
			Resultado por Tenencia de Activos no Monetarios	0.00	0.00
			Total de Hacienda Pública/Patrimonio	144,528,162.64	129,871,660.22
Total de Activos	145,834,577.58	130,864,482.48	Total de Pasivo y Hacienda Pública/Patrimonio	145,834,577.60	130,864,482.46



Al 31 de Diciembre de 2015

"Bajo protesta de decir verdad declaramos que los estados financieros y sus notas, son razonablemente correctos y son responsabilidad del emisor."



INSTITUTO TECNOLÓGICO SUPERIOR DE GUASAVE

Estado de Situación Financiera

28/01/2016

11:20

Al 30 de Noviembre de 2015

Activo	2015	2014	Pasivo	2015	2014
Activo Circulante			Pasivo Circulante		
Efectivo y Equivalentes	18,906,375.56	9,236,535.39	Cuentas por Pagar a Corto Plazo	307,265.58	355,537.02
Derechos a Recibir Efectivo o Equivalentes	30,297,949.36	26,921,390.26	Documentos por Pagar a Corto Plazo	791.41	33.00
Derechos a Recibir Bienes o Servicios	455,994.55	835,666.64	Porción a Corto Plazo de la Deuda Pública a Largo Plazo	0.00	0.00
Inventarios	0.00	0.00	Titulos y Valores a Corto Plazo	0.00	0.00
Almacenes	0.00	0.00	Pasivos Diferidos a Corto Plazo	0.00	0.00
Estimación por Pérdida o Deterioro de Activos Circulantes	0.00	0.00	Fondos y Bienes de Terceros en Garantía y/o Administración a Corto Plazo	10,000.00	10,000.00
Otros Activos Circulantes	0.00	0.00	Provisiones a Corto Plazo	0.00	0.00
			Otros Pasivos a Corto Plazo	0.00	0.00
<i>Total de Activo Circulante</i>	49,660,319.47	36,993,592.29		<i>Total de Pasivo Circulante</i>	318,056.99
Activo No Circulante			Pasivo No Circulante		
Inversiones Financieras a Largo Plazo	0.00	0.00	Cuentas por Pagar a Largo Plazo	0.00	0.00
Derechos a Recibir Efectivo o Equivalentes a Largo Plazo	0.00	0.00	Documentos por Pagar a Largo Plazo	0.00	0.00
Bienes Inmuebles, Infraestructura y Construcciones en Proceso	84,480,649.13	80,948,583.07	Deuda Pública a Largo Plazo	0.00	0.00
Bienes Muebles	24,255,947.12	19,367,135.78	Pasivos Diferidos a Largo Plazo	0.00	0.00
Activos Intangibles	74,126.32	13,340.00	Fondos y Bienes de Terceros en Garantía y/o Administración a Largo Plazo	554,279.33	0.00
Depreciación, Deterioro y Amortización Acumulada de Bienes	16,384,583.93	12,476,513.53	Provisiones a Largo Plazo	0.00	0.00
Activos Diferidos	0.00	0.00		<i>Total de Pasivo No Circulante</i>	554,279.33
Estimación por Pérdida o Deterioro de Activos no Circulantes	0.00	0.00			
Otros Activos no Circulantes	0.00	0.00		Total de Pasivo	872,336.32
<i>Total de Activo No Circulante</i>	92,426,138.64	87,852,545.32			365,570.02
			Hacienda Pública/Patrimonio		
			Hacienda Pública/Patrimonio Contribuido	53,783,901.88	53,783,901.88
			Aportaciones	53,783,901.88	53,783,901.88
			Donaciones de Capital	0.00	0.00
			Actualización de la Hacienda Pública/Patrimonio	0.00	0.00
			Hacienda Pública/Patrimonio Generado	87,430,219.92	70,696,665.69
			Resultados del Ejercicio (Ahorro/Desahorro)	11,896,740.91	7,197,965.86
			Resultados de Ejercicios Anteriores	75,533,479.01	63,498,699.83
			Revalúos	0.00	0.00
			Reservas	0.00	0.00
			Rectificaciones de Resultados de Ejercicios Anteriores	0.00	0.00
			Exceso o Insuficiencia en la Actualización de la Hacienda Pública/Patrimonio	0.00	0.00
			Resultado por Posición Monetaria	0.00	0.00
			Resultado por Tenencia de Activos no Monetarios	0.00	0.00
			Total de Hacienda Pública/Patrimonio	141,214,121.80	124,480,567.57
Total de Activos	142,086,458.11	124,846,137.61	Total de Pasivo y Hacienda Pública/Patrimonio	142,086,458.12	124,846,137.59



Al 30 de Noviembre de 2015

"Bajo protesta de decir verdad declaramos que los estados financieros y sus notas, son razonablemente correctos y son responsabilidad del emisor."



Al 31 de Octubre de 2015

Activo	2015	2014	Pasivo	2015	2014
Activo Circulante			Pasivo Circulante		
Efectivo y Equivalentes	20,499,718.60	8,350,489.96	Cuentas por Pagar a Corto Plazo	337,189.08	704,001.51
Derechos a Recibir Efectivo o Equivalentes	30,215,036.69	26,931,615.02	Documentos por Pagar a Corto Plazo	546.61	33.00
Derechos a Recibir Bienes o Servicios	382,166.58	627,684.42	Porción a Corto Plazo de la Deuda Pública a Largo Plazo	0.00	0.00
Inventarios	0.00	0.00	Titulos y Valores a Corto Plazo	0.00	0.00
Almacenes	0.00	0.00	Pasivos Diferidos a Corto Plazo	0.00	0.00
Estimación por Pérdida o Deterioro de Activos Circulantes	0.00	0.00	Fondos y Bienes de Terceros en Garantía y/o Administración a Corto Plazo	10,000.00	10,000.00
Otros Activos Circulantes	0.00	0.00	Provisiones a Corto Plazo	0.00	0.00
			Otros Pasivos a Corto Plazo	0.00	0.00
<i>Total de Activo Circulante</i>	51,096,921.87	35,909,789.40		<i>Total de Pasivo Circulante</i>	347,735.69
Activo No Circulante			Pasivo No Circulante		
Inversiones Financieras a Largo Plazo	0.00	0.00	Cuentas por Pagar a Largo Plazo	0.00	0.00
Derechos a Recibir Efectivo o Equivalentes a Largo Plazo	0.00	0.00	Documentos por Pagar a Largo Plazo	0.00	0.00
Bienes Inmuebles, Infraestructura y Construcciones en Proceso	84,480,649.13	80,106,391.73	Deuda Pública a Largo Plazo	0.00	0.00
Bienes Muebles	24,137,495.17	18,894,198.78	Pasivos Diferidos a Largo Plazo	0.00	0.00
Activos Intangibles	13,340.00	13,340.00	Fondos y Bienes de Terceros en Garantía y/o Administración a Largo Plazo	554,279.33	0.00
Depreciación, Deterioro y Amortización Acumulada de Bienes	16,014,630.06	12,171,077.88	Provisiones a Largo Plazo	0.00	0.00
Activos Diferidos	0.00	0.00		<i>Total de Pasivo No Circulante</i>	554,279.33
Estimación por Pérdida o Deterioro de Activos no Circulantes	0.00	0.00			
Otros Activos no Circulantes	0.00	0.00		Total de Pasivo	902,015.02
<i>Total de Activo No Circulante</i>	92,616,854.24	86,842,852.63			714,034.51
			Hacienda Pública/Patrimonio		
			Hacienda Pública/Patrimonio Contribuido	53,783,901.88	53,783,901.88
			Aportaciones	53,783,901.88	53,783,901.88
			Donaciones de Capital	0.00	0.00
			Actualización de la Hacienda Pública/Patrimonio	0.00	0.00
			Hacienda Pública/Patrimonio Generado	89,027,859.21	68,254,705.62
			Resultados del Ejercicio (Ahorro/Desahorro)	13,494,380.20	4,756,005.79
			Resultados de Ejercicios Anteriores	75,533,479.01	63,498,699.83
			Revalúos	0.00	0.00
			Reservas	0.00	0.00
			Rectificaciones de Resultados de Ejercicios Anteriores	0.00	0.00
			Exceso o Insuficiencia en la Actualización de la Hacienda Pública/Patrimonio	0.00	0.00
			Resultado por Posición Monetaria	0.00	0.00
			Resultado por Tenencia de Activos no Monetarios	0.00	0.00
			Total de Hacienda Pública/Patrimonio	142,811,761.09	122,038,607.50
Total de Activos	143,713,776.11	122,752,642.03	Total de Pasivo y Hacienda Pública/Patrimonio	143,713,776.11	122,752,642.01



Al 31 de Octubre de 2015

"Bajo protesta de decir verdad declaramos que los estados financieros y sus notas, son razonablemente correctos y son responsabilidad del emisor."



INSTITUTO TECNOLÓGICO SUPERIOR DE GUASAVE
Estado Analítico de Ingresos
Rubro



Del 1/10/2015 Al 31/12/2015

Rubro de Ingresos	Ingreso					Diferencia
	Estimado	Ampliaciones y Reducciones	Modificado	Devengado	Recaudado	
	(1)	(2)	(3=1+2)	(4)	(5)	
INGRESOS POR VENTA DE BIENES Y SERVICIOS	74,500.00	410,149.00	484,649.00	484,649.00	484,649.00	410,149.00
PARTICIPACIONES Y APORTACIONES	13,878,851.00	24,913.18	13,903,764.18	13,903,764.18	13,903,764.18	24,913.18
Total	13,953,351.00	435,062.18	14,388,413.18	14,388,413.18	14,388,413.18	435,062.18
				Ingresos excedentes		

"Bajo protesta de decir verdad declaramos que los estados financieros y sus notas, son razonablemente correctos y son responsabilidad del emisor."

M.A.P. CELIA YUDITH BEA BERELLEZA
SUBDIRECTORA DE PLANEACIÓN Y VINCULACIÓN

M.AP. ELIZABETH SALINAS ROSALES
SUBDIRECTORA ADMINISTRATIVA

ING. ÁNGEL RAFAEL QUEVEDO CAMACHO
DIRECTOR GENERAL



INSTITUTO TECNOLÓGICO SUPERIOR DE GUASAVE

Estado sobre el Ejercicio de los Ingresos
Concepto / Fuente de financiamiento



Periodo: del 1/10/2015 Al 31/12/2015

Concepto	Fuente del Ingreso	Ingresos Estimados 1	Ampliaciones y Reducciones 2	Ingresos Modificado 3 = 1+2	Ingresos Devengado 4	Ingresos Recaudado 5	% de Avance de la Recaudación: 6=5/3	Ingresos Excedentes 7=5-1
	Banorte Estatal							
81102	02 SUBSIDIO ESTATAL 2015	7,842,283.00	-926,432.00	6,915,851.00	6,915,851.00	6,915,851.00	100.00%	-926,432.00
81102	SUBSIDIO ESTATAL 2016	0.00	0.00	0.00	0.00	0.00	0.00%	0.00
93106	Otros Ingresos Estatal	0.00	0.00	0.00	0.00	0.00	0.00%	0.00
93102	02 Subsidio estatal	0.00	0.00	0.00	0.00	0.00	0.00%	0.00
93102	SUBSIDIO ESTATAL 2014	0.00	0.00	0.00	0.00	0.00	0.00%	0.00
Subtotal	Banorte Estatal	7,842,283.00	-926,432.00	6,915,851.00	6,915,851.00	6,915,851.00	100.00%	-926,432.00
TOTAL		7,842,283.00	-926,432.00	6,915,851.00	6,915,851.00	6,915,851.00	0.00%	-926,432.00

"Bajo protesta de decir verdad declaramos que los estados financieros y sus notas, son razonablemente correctos y son responsabilidad del emisor."

M.A.P. CELIA YUDITH BEA BERRELLEZA
SUBDIRECTORA DE PLANEACIÓN Y VINCULACIÓN

M.A.P. ELIZABETH SALINAS ROSALES
SUBDIRECTORA ADMINISTRATIVA

ING. ÁNGEL RAFAEL QUEVEDO CAMACHO
DIRECTOR GENERAL



INSTITUTO TECNOLÓGICO SUPERIOR DE GUASAVE

Estado sobre el Ejercicio de los Ingresos
Concepto / Fuente de financiamiento



Periodo: del 1/10/2015 Al 31/12/2015

Concepto	Fuente del Ingreso	Ingresos Estimados 1	Ampliaciones y Reducciones 2	Ingresos Modificado 3 = 1+2	Ingresos Devengado 4	Ingresos Recaudado 5	% de Avance de la Recaudación: 6=5/3	Ingresos Excedentes 7=5-1
	Banorte Federal							
81101	01 SUBSIDIO FEDERAL 2015	6,036,568.00	951,345.18	6,987,913.18	6,987,913.18	6,987,913.18	100.00%	951,345.18
Subtotal	Banorte Federal	6,036,568.00	951,345.18	6,987,913.18	6,987,913.18	6,987,913.18	100.00%	951,345.18
TOTAL		6,036,568.00	951,345.18	6,987,913.18	6,987,913.18	6,987,913.18	100.00%	951,345.18

"Bajo protesta de decir verdad declaramos que los estados financieros y sus notas, son razonablemente correctos y son responsabilidad del emisor."

M.A.P. CELIA YUDITH BEA BERELLEZA
SUBDIRECTORA DE PLANEACIÓN Y VINCULACIÓN

M.AP. ELIZABETH SALINAS ROSALES
SUBDIRECTORA ADMINISTRATIVA

ING. ÁNGEL RAFAEL QUEVEDO CAMACHO
DIRECTOR GENERAL



INSTITUTO TECNOLÓGICO SUPERIOR DE GUASAVE

Estado de Flujos de Efectivo

Página 1 de 1

28/01/2016

11:14

Del 01/01/2015 al 31/12/2015

Concepto	2015	2014
Flujos de efectivo de las actividades de operación		
Origen	51,118,984.06	43,474,427.51
Aprovechamientos de tipo corriente	0.00	63,218.08
Ingresos por venta de bienes y servicios	7,185,481.88	5,884,232.17
Participaciones y aportaciones	43,809,232.18	0.00
Transferencias, asignaciones, subsidios y otras ayudas	0.00	37,235,173.26
Otros orígenes de operación	124,270.00	291,804.00
Aplicación	14,639,607.22	22,165,156.40
Servicios personales	5,210,432.48	12,955,141.27
Materiales y suministros	2,226,765.58	1,824,259.59
Servicios generales	7,192,409.16	7,339,155.54
Ayudas sociales	10,000.00	46,600.00
Flujos netos de efectivo por actividades de gestión	36,484,167.82	18,706,794.09
Flujos de efectivo de las actividades de inversión		
Origen	0.00	0.00
Aplicación	2,851,878.07	3,674,211.35
Bienes muebles	2,851,878.07	3,674,211.35
Flujos netos de efectivo por actividades de inversión	-2,851,878.07	-3,674,211.35
Flujo de efectivo de las actividades de financiamiento		
Origen	554,279.33	0.00
Otros orígenes de financiamiento	554,279.33	0.00
Aplicación	0.00	0.00
Flujos netos de efectivo por actividades de financiamiento	554,279.33	0.00
Incremento/dismutación neta en el efectivo y equivalentes al efectivo	12,056,097.99	15,032,582.74
Efectivo y equivalentes al efectivo al inicio del ejercicio*	8,192,493.24	9,000,268.52
Efectivo y equivalentes al efectivo al final del ejercicio	20,248,591.23	8,192,493.24

"Bajo protesta de decir verdad declaramos que los estados financieros y sus notas, son razonablemente correctos y son responsabilidad del emisor."



INSTITUTO TECNOLÓGICO SUPERIOR DE GUASAVE

Estado de Flujos de Efectivo

Página 1 de 1

28/01/2016

11:14

Del 01/01/2015 al 30/11/2015

Concepto	2015	2014
Flujos de efectivo de las actividades de operación		
Origen	42,384,779.06	36,089,298.71
Aprovechamientos de tipo corriente	0.00	63,218.08
Ingresos por venta de bienes y servicios	7,117,350.88	5,826,170.17
Participaciones y aportaciones	35,143,158.18	0.00
Transferencias, asignaciones, subsidios y otras ayudas	0.00	29,948,778.46
Otros orígenes de operación	124,270.00	251,132.00
Aplicación	12,577,514.33	20,140,570.76
Servicios personales	4,877,987.45	12,734,527.74
Materiales y suministros	1,951,627.12	1,665,392.78
Servicios generales	5,741,699.76	5,694,050.24
Ayudas sociales	6,200.00	46,600.00
Flujos netos de efectivo por actividades de gestión	29,812,055.71	10,127,152.56
Flujos de efectivo de las actividades de inversión		
Origen	0.00	0.00
Aplicación	2,602,418.77	1,327,032.46
Bienes muebles	2,602,418.77	1,327,032.46
Flujos netos de efectivo por actividades de inversión	-2,602,418.77	-1,327,032.46
Flujo de efectivo de las actividades de financiamiento		
Origen	554,279.33	0.00
Otros orígenes de financiamiento	554,279.33	0.00
Aplicación	0.00	0.00
Flujos netos de efectivo por actividades de financiamiento	554,279.33	0.00
Incremento/dismutación neta en el efectivo y equivalentes al efectivo	10,713,882.32	8,800,120.10
Efectivo y equivalentes al efectivo al inicio del ejercicio*	8,192,493.24	9,000,268.52
Efectivo y equivalentes al efectivo al final del ejercicio	18,906,375.56	9,236,535.39

"Bajo protesta de decir verdad declaramos que los estados financieros y sus notas, son razonablemente correctos y son responsabilidad del emisor."



INSTITUTO TECNOLÓGICO SUPERIOR DE GUASAVE

Estado de Flujos de Efectivo

Página 1 de 1

28/01/2016

11:14

Del 01/01/2015 al 31/10/2015

Concepto	2015	2014
Flujos de efectivo de las actividades de operación		
Origen	40,380,767.88	30,837,906.55
Aprovechamientos de tipo corriente	0.00	63,218.08
Ingresos por venta de bienes y servicios	7,042,707.88	5,790,470.17
Participaciones y aportaciones	33,213,790.00	0.00
Transferencias, asignaciones, subsidios y otras ayudas	0.00	24,775,123.30
Otros orígenes de operación	124,270.00	209,095.00
Aplicación	10,818,942.22	19,084,186.85
Servicios personales	4,233,909.19	12,654,027.86
Materiales y suministros	1,642,010.27	1,376,411.59
Servicios generales	4,936,822.76	5,007,147.40
Ayudas sociales	6,200.00	46,600.00
Flujos netos de efectivo por actividades de gestión	29,566,616.64	5,967,844.31
Flujos de efectivo de las actividades de inversión		
Origen	0.00	0.00
Aplicación	2,423,180.50	854,095.46
Bienes muebles	2,423,180.50	854,095.46
Flujos netos de efectivo por actividades de inversión	-2,423,180.50	-854,095.46
Flujo de efectivo de las actividades de financiamiento		
Origen	554,279.33	0.00
Otros orígenes de financiamiento	554,279.33	0.00
Aplicación	0.00	0.00
Flujos netos de efectivo por actividades de financiamiento	554,279.33	0.00
Incremento/dismutación neta en el efectivo y equivalentes al efectivo	12,307,225.36	5,113,748.85
Efectivo y equivalentes al efectivo al inicio del ejercicio*	8,192,493.24	9,000,268.52
Efectivo y equivalentes al efectivo al final del ejercicio	20,499,718.60	8,350,489.96

"Bajo protesta de decir verdad declaramos que los estados financieros y sus notas, son razonablemente correctos y son responsabilidad del emisor."



NOTAS DE GESTIÓN ADMINISTRATIVA

01.- Introducción

Los Estados Financieros de los entes públicos, proveen de información financiera a los principales usuarios de la misma, al congreso y a los ciudadanos.

El objetivo del presente documento es la revelación del contexto y de los aspectos económicos-financieros más relevantes que influyeron en las decisiones del periodo, y que deberán ser considerados en la elaboración de los estados financieros para la mayor comprensión de los mismos y sus particularidades.

De esta manera, se informa y explica la respuesta del gobierno a las condiciones relacionadas con la información financiera de cada periodo de gestión; además, de exponer aquellas políticas que podrían afectar la toma de decisiones en periodos posteriores.

02.- Panorama Económico y Financiero

La operación y apoyo financiero del Instituto Tecnológico Superior de Guasave tiene como finalidad contribuir a impulsar y consolidar los programas de desarrollo de la educación superior tecnológica de la entidad, como parte de las estrategias de gobierno entre la Secretaría de Educación Pública y el Gobierno del Estado de Sinaloa, quienes en su esfuerzo presupuestal convienen en aportar el 50% del presupuesto anual de operación del Instituto, que sea autorizado en su presupuesto de egresos, por lo que para este año 2015 se cuenta con un presupuesto anual operativo de 43 millones, que se ejerce conforme al programa operativo anual además de un presupuesto anual programado por ingresos propios de 5.8 millones para ejercerlos en cubrir necesidades prioritarias, autorizadas por la H. Junta Directiva, a propuesta del Director General.

03.- Autorización e Historia

a).- Fecha de creación del ente

El Instituto Tecnológico Superior de Guasave nace el 28 de Mayo del 2008, gracias al interés mostrado a favor de la educación el Presidente Municipal en colaboración con el Gobernador del Estado de Sinaloa, promueven la creación del primer Instituto Tecnológico en la Cd. de Guasave, debido a la necesidad de satisfacer la demanda de los jóvenes estudiantes de la Zona Centro Norte del Estado de Sinaloa, comprendiendo los municipios de Angostura, Mocorito, Salvador Alvarado y Guasave.

El 1 de Septiembre de 2008 se inaugura el primer ciclo escolar 2008-2009 con una matrícula de 191 alumnos en dos carreras profesionales: Ingeniería Industrial e Ingeniería en Industrias Alimentarias.

Para el ciclo escolar 2010-2011 se continuó ofreciendo las cuatro carreras y ascendiendo a 1075 alumnos.

El 11 de enero de 2010, la comunidad tecnológica ocupó las instalaciones ubicadas en nuestra actual ubicación: en el Ejido El Burriñcito.

Continuando con el crecimiento de la matrícula escolar, para el ciclo escolar 2011-2012 se inició con un total de 1353 alumnos inscritos en cinco programas educativos, donde se oferta la nueva carrera de Ingeniería Mecánica. Para el ciclo escolar 2012-2013 se contó con una matrícula de 1521 alumnos en cinco programas de estudio: Ingeniería Industrial, Ingeniería en Industrias Alimentarias, Ingeniería en Gestión Empresarial, Ingeniería en Sistemas Computacionales e Ing. Mecánica.

En el ciclo 2013-2014 la matrícula ascendió a 1622 alumnos y para el ciclo escolar 2014-2015, se contó con una matrícula de 1568 alumnos. En el ciclo escolar actual 2015-2016, el Instituto Tecnológico Superior de Guasave, ha logrado un matrícula estudiantil de 1538 alumnos, ofertando un nuevo programa de estudio que es ingeniería en innovación Agrícola Sustentable.

b).- Principales cambios en su estructura

Entre los principales cambios que se han tenido en su estructura organizacional es que en el ejercicio 2008 inicio con categoría "A" equivalente a 10 Plazas Directivas, 35 Plazas Administrativas y 160 horas de Profesor Asignatura "A"; en el actual ejercicio 2015 se tiene autorizada la categoría "C" que consta de 25 plazas directivas, 59 plazas operativas, 30 Profesores de Tiempo Completo, 955 horas de Profesor Asignatura "A" y 680 Horas de Profesor de Asignatura "B".



04.- Organización y Objeto Social

a.-Objeto Social:

El objeto social de esta institución educativa está sustentado en el Artículo 3 del Decreto de Creación del ITS de Guasave, donde especifica que el Instituto tendrá como objetivos:

Impartir e impulsar la educación superior tecnológica, contribuyendo a elevar la calidad académica, vinculándola con las necesidades de desarrollo regional, estatal y nacional;

Formar profesionales e investigadores aptos para la aplicación y generación de conocimientos científicos y tecnológicos, de acuerdo con los requerimientos del desarrollo económico y social de la región, del estado y del país;

Realizar la investigación científica y tecnológica que permita el avance del conocimiento, del desarrollo de la enseñanza tecnológica y el mejor aprovechamiento, así como para mejorar la producción industrial y de servicios y elevar la calidad de vida de la comunidad;

Colaborar con los sectores públicos, privados y sociales en la consolidación del desarrollo tecnológico y social de la comunidad;

Impulsar y consolidar programas de desarrollo de la educación tecnológica en la entidad; y,

Promover la cultura regional y nacional.

Así como también en el artículo 4 del Decreto de Creación del ITS de Guasave, menciona que para el cumplimiento de sus objetivos, el instituto tendrá las siguientes atribuciones:

Impartir educación superior en las áreas industrial, agropecuaria, de servicios, ciencias básicas, ingenierías y estudios de posgrado afines a estas áreas, así como cursos de actualización y superación académica, con una orientación nacionalista, democrática, buscando desarrollar a plenitud las facultades de los estudiantes, inculcando en ellos la conciencia de la solidaridad y la justicia;

Formular y modificar, en su caso, sus planes y programas de estudios y establecer los procedimientos de acreditación y certificación de estudios para someterlos, previa aprobación de la Secretaría de Educación Pública y Cultura en el Estado, a la autorización de la Secretaría de Educación Pública.

Expedir constancias y certificados de estudios, títulos profesionales y grados académicos, de acuerdo con las disposiciones legales aplicables;

Organizar y desarrollar programas de intercambio académico y colaboración profesional con organismos e instituciones culturales, educativas, científicas o de investigación, nacionales o extranjeras.

Regular el desarrollo de las funciones sustantivas; docencia, investigación, desarrollo tecnológico y difusión cultural, así como la vinculación con los sectores público, privado y social;

Revalidar y reconocer estudios, así como establecer equivalencias de los realizados en otras instituciones educativas, de conformidad con las disposiciones legales aplicables;

Prestar servicios de asesoría, elaboración de proyectos de desarrollo prototipos, paquetes tecnológicos y capacitación técnica a entidades de los sectores público, social y privado que lo soliciten, para lo cual será necesario la celebración de acuerdos de concertación de acciones entre el instituto y los solicitantes;

Promover y realizar actividades culturales y deportivas que contribuyan al desarrollo educativo;

Establecer los procedimientos de ingresos, permanencia y promoción de su personal académico, conforme a lo dispuesto por las leyes y reglamentos aplicables y por este ordenamiento;

X. Establecer los procedimientos para el ingreso de los alumnos y las normas para su instancia en la institución;

XI. Realizar los actos jurídicos necesarios para el logro de sus objetivos y el cumplimiento de sus atribuciones;

XII. Expedir las disposiciones normativas necesarias para el logro de sus objetivos y el cumplimiento de sus atribuciones; y,

XIII. Las demás que le otorguen las leyes, decretos, o acuerdos y cualquier otra disposición normativa.



El compromiso de nuestro Instituto es formar mejores profesionistas con mano de obra calificada en la región, para contribuir al desarrollo en competencias e innovación tecnológica, en beneficio para la sociedad Guasavense, del Estado de Sinaloa y nuestro país.

B.-Principal actividad:

La principal actividad del ITS de Guasave, ser escuela de Educación Superior perteneciente al Sector Público.

C.-Ejercicio fiscal:

Ejercicio fiscal del 01 de enero al 31 de diciembre.

D.-Regimén Jurídico:

En el Artículo 1 del Decreto de Creación del ITS de Guasave, especifica que fue creado como organismo público descentralizado del Gobierno del Estado, con personalidad jurídica y patrimonio propios, sectorizado a la Secretaría de Educación Pública y Cultura.

E.- Consideraciones fiscales del ente: revelar el tipo de contribuciones que esté obligado a pagar o retener:

En referencia a su régimen fiscal se encuentra como Personas Morales con Fines No Lucrativos, con fecha de inicio 28/05/2008

Descripción de Obligaciones:

Declaración y pagó provisional mensual de retenciones de ISR por sueldos y salarios.
Declaración anual del ISR sobre pagos y retenciones de servicios profesionales (personas morales)
Declaración informativa anual del Subsidio al empleo.
Declaración y pagó provisional mensual de retenciones de ISR por las retenciones realizadas por servicios profesionales.
Declaración informativa mensual de proveedores por tasas de IVA y de IEPS.

F.- Estructura organizacional básica:

Su estructura organizacional es Categoría "C" Autorizada en el Presupuesto de Egresos del Ejercicio 2012. (Se anexa organigrama al final)

G.- Fideicomisos, mandatos y análogos de los cuales es fideicomitente o fideicomisario

NO APLICA

05.- Bases de Preparación de los Estados Financieros

Los estados financieros adjuntos se prepararon tomando las consideraciones de la Ley General de Contabilidad Gubernamental, sus lineamientos y reglas específicas, así como los Postulados Básicos de Contabilidad Gubernamental emitidos por el Consejo Nacional de Armonización Contable (CONAC).

Las normas emitidas por el CONAC tienen la misma jerarquía que la Ley de Contabilidad, por lo tanto son de observancia obligatoria, además incluyen en forma supletoria las siguientes:

Normas generales y específicas de información financiera gubernamental para el sector paraestatal, establecidas por la unidad de contabilidad gubernamental e informes sobre Gestión Pública de la Secretaría de Hacienda y Crédito Público.
Normas internacionales de contabilidad para el sector público emitidas por la junta de normas internacionales de contabilidad pública

Normas de información financiera (NIF) del consejo mexicano para la investigación y desarrollo de normas de información financiera (CINIF). Todas las normas antes mencionadas en su conjunto denominadas "Normas Gubernamentales".

La normatividad aplicada para el reconocimiento, valuación y revelación de los diferentes rubros de la información financiera, así como las bases de medición utilizadas para la elaboración de los estados financieros.



Postulados Básicos de Contabilidad Gubernamental

PRIMERO.- Se emiten los Postulados Básicos de Contabilidad Gubernamental a que hace referencia la Ley de Contabilidad.

POSTULADOS BASICOS DE CONTABILIDAD GUBERNAMENTAL

(PBCG)

Son los elementos fundamentales que configuran el Sistema de Contabilidad Gubernamental (SCG), teniendo incidencia en la identificación, el análisis, la interpretación, la captación, el procesamiento y el reconocimiento de las transformaciones, transacciones y otros eventos que afectan al ente público.

Los postulados sustentan de manera técnica el registro de las operaciones, la elaboración y presentación de estados financieros; basados en su razonamiento, eficiencia demostrada, respaldo en legislación especializada y aplicación de la Ley General de Contabilidad Gubernamental (Ley de Contabilidad), con la finalidad de uniformar los métodos, procedimientos y prácticas contables.

A continuación se presentan y explican los Postulados Básicos de Contabilidad Gubernamental:

1) SUSTANCIA ECONOMICA

Es el reconocimiento contable de las transacciones, transformaciones internas y otros eventos, que afectan económicamente al ente público y delimitan la operación del Sistema de Contabilidad Gubernamental (SCG).

Explicación del postulado básico

- a) El SCG estará estructurado de tal manera que permita la captación de la esencia económica en la delimitación y operación del ente público, apegándose a la normatividad emitida por el Consejo Nacional de Armonización Contable (CONAC).
- b) Al reflejar la situación económica contable de las transacciones, se genera la información que proporciona los elementos necesarios para una adecuada toma de decisiones.

2) ENTES PUBLICOS

Los poderes Ejecutivo, Legislativo y Judicial de la Federación y de las entidades federativas; los entes autónomos de la Federación y de las entidades federativas; los ayuntamientos de los municipios; los órganos político-administrativos de las demarcaciones territoriales del Distrito Federal; y las entidades de la administración pública paraestatal, ya sean federales, estatales o municipales.

Explicación del postulado básico

El ente público es establecido por un marco normativo específico, el cual determina sus objetivos, su ámbito de acción y sus limitaciones; con atribuciones para asumir derechos y contraer obligaciones.

2) EXISTENCIA PERMANENTE

La actividad del ente público se establece por tiempo indefinido, salvo disposición legal en la que se especifique lo contrario.

Explicación del postulado básico

El sistema contable del ente público se establece considerando que el periodo de vida del mismo es indefinido.

3) REVELACION SUFICIENTE

Los estados y la información financiera deben mostrar amplia y claramente la situación financiera y los resultados del ente público.

Explicación del postulado básico

- a) Como información financiera se considera la contable y presupuestaria y se presentará en estados financieros, reportes e informes acompañándose, en su caso, de las notas explicativas y de la información necesaria que sea representativa de la situación del ente público a una fecha establecida.
- b) Los estados financieros y presupuestarios con sus notas forman una unidad inseparable, por tanto, deben presentarse conjuntamente en todos los casos para una adecuada evaluación cuantitativa cumpliendo con las características de objetividad, verificabilidad y representatividad.

4) IMPORTANCIA RELATIVA

La información debe mostrar los aspectos importantes de la entidad que fueron reconocidos contablemente.



Explicación del postulado básico

La información financiera tiene importancia relativa si existe el riesgo de que su omisión o presentación errónea afecte la percepción de los usuarios en relación con la rendición de cuentas, la fiscalización y la toma de decisiones.

5) REGISTRO E INTEGRACION PRESUPUESTARIA

La información presupuestaria de los entes públicos se integra en la contabilidad en los mismos términos que se presentan en la ley de Ingresos y en el Decreto del Presupuesto Egresos, de acuerdo a la naturaleza económica que le corresponda.

El registro presupuestario del ingreso y del egreso en los entes públicos se debe reflejar en la contabilidad, considerando sus efectos patrimoniales y su vinculación con las etapas presupuestarias correspondientes.

Explicación del postulado básico

- a) El Sistema de Contabilidad Gubernamental (SCG) debe considerar cuentas de orden, para el registro del ingreso y el egreso, a fin de proporcionar información presupuestaria que permita evaluar los resultados obtenidos respecto de los presupuestos autorizados;
- b) El SCG debe identificar la vinculación entre las cuentas de orden y las de balance o resultados;
- c) La contabilización de los presupuestos deben seguir la metodología y registros equilibrados o igualados, representando las etapas presupuestarias de las transacciones a través de cuentas de orden del ingreso y del egreso; así como su efecto en la posición financiera y en los resultados;
- d) El SCG debe permitir identificar de forma individual y agregada el registro de las operaciones en las cuentas de orden, de balance y de resultados correspondientes; así como generar registros a diferentes niveles de agrupación;
- e) La clasificación de los egresos presupuestarios será al menos la siguiente: administrativa, conforme al Decreto del Presupuesto de Egresos, que es la que permite identificar quién gasta; funcional y programática, que indica para qué se gasta; y económica y por objeto del gasto que identifica en qué se gasta.
- f) La integración presupuestaria se realizará sumando la información presupuestaria de entes independientes para presentar un solo informe.

6) CONSOLIDACION DE LA INFORMACION FINANCIERA

Los estados financieros de los entes públicos deberán presentar de manera consolidada la situación financiera, los resultados de operación, el flujo de efectivo o los cambios en la situación financiera y las variaciones a la Hacienda Pública, como si se tratara de un solo ente público.

Explicación del postulado básico

- a) Para los entes públicos la consolidación se lleva a cabo sumando aritméticamente la información patrimonial que se genera de la contabilidad del ente público, en los sistemas de registro que conforman el SCG, considerando los efectos de eliminación de aquellas operaciones que dupliquen su efecto.
- b) Corresponde a la instancia normativa a nivel federal, entidades federativas o municipal, respectivamente, determinar la consolidación de las cuentas, así como de la información de los entes públicos y órganos sujetos a ésta, de acuerdo con los lineamientos que dicte el CONAC.

7) DEVENGO CONTABLE

Los registros contables de los entes públicos se llevarán con base acumulativa. El ingreso devengado, es el momento contable que se realiza cuando existe jurídicamente el derecho de cobro de impuestos, derechos, productos, aprovechamientos y otros ingresos por parte de los entes públicos. El gasto devengado, es el momento contable que refleja el reconocimiento de una obligación de pago a favor de terceros por la recepción de conformidad de bienes, servicios y obra pública contratados; así como de las obligaciones que derivan de tratados, leyes, decretos, resoluciones y sentencias definitivas.

Explicación del postulado básico

- a) Debe entenderse por realizado el ingreso derivado de contribuciones y participaciones cuando exista jurídicamente el derecho de cobro;
- b) Los gastos se consideran devengados desde el momento que se formalizan las transacciones, mediante la recepción de los servicios o bienes a satisfacción, independientemente de la fecha de pago.

Periodo Contable

- a) La vida del ente público se divide en períodos uniformes de un año calendario, para efectos de conocer en forma periódica la situación financiera a través del registro de sus operaciones y rendición de cuentas;
- b) En lo que se refiere a la contabilidad gubernamental, el periodo relativo es de un año calendario, que comprende a partir del 1 de enero hasta el 31 de diciembre, y está directamente relacionado con la ejecución de la Ley de Ingresos y el ejercicio del presupuesto de egresos;



- c) La necesidad de conocer los resultados de las operaciones y la situación financiera del ente público, hace indispensable dividir la vida continua del mismo en períodos uniformes permitiendo su comparabilidad;
- d) En caso de que algún ente público inicie sus operaciones en el transcurso del año, el primer ejercicio contable abarcará a partir del inicio de éstas y hasta el 31 de diciembre; tratándose de entes públicos que dejen de existir durante el ejercicio, concluirán sus operaciones en esa fecha, e incluirán los resultados obtenidos en la cuenta pública anual correspondiente
- e) Para efectos de evaluación y seguimiento de la gestión financiera, así como de la emisión de estados financieros para fines específicos se podrán presentar informes contables por períodos distintos, sin que esto signifique la ejecución de un cierre.

8) VALUACION

Todos los eventos que afecten económicamente al ente público deben ser cuantificados en términos monetarios y se registrarán al costo histórico o al valor económico más objetivo registrándose en moneda nacional.

Explicación del Postulado Básico

- a) El costo histórico de las operaciones corresponde al monto erogado para su adquisición conforme a la documentación contable original justificativa y comprobatoria, o bien a su valor estimado o de avalúo en caso de ser producto de una donación, expropiación, adjudicación o dación en pago;
- b) La información reflejada en los estados financieros deberá ser revaluada aplicando los métodos y lineamientos que para tal efecto emita el CONAC.

9) DUALIDAD ECONOMICA

El ente público debe reconocer en la contabilidad, la representación de las transacciones y algún otro evento que afecte su situación financiera, su composición por los recursos asignados para el logro de sus fines y por sus fuentes, conforme a los derechos y obligaciones.

Explicación del Postulado Básico

- a) Los activos representan recursos que fueron asignados y capitalizados por el ente público, en tanto que los pasivos y el patrimonio representan los financiamientos y los activos netos, respectivamente;
- b) Las fuentes de los recursos están reconocidas dentro de los conceptos de la Ley de Ingresos.

10) CONSISTENCIA

Ante la existencia de operaciones similares en un ente público, debe corresponder un mismo tratamiento contable, el cual debe permanecer a través del tiempo, en tanto no cambie la esencia económica de las operaciones.

Explicación del postulado básico

- a) Las políticas, métodos de cuantificación, procedimientos contables y ordenamientos normativos, deberán ser acordes para cumplir con lo dispuesto en la Ley de Contabilidad, con la finalidad de reflejar de una mejor forma, la sustancia económica de las operaciones realizadas por el ente público, debiendo aplicarse de manera uniforme a lo largo del tiempo;
- b) Cuando por la emisión de una nueva norma, cambie el procedimiento de cuantificación, las políticas contables, los procedimientos de registro y la presentación de la información financiera que afecte la comparabilidad de la información, se deberá revelar claramente en los estados financieros el motivo, justificación y efecto;
- c) Los estados financieros correspondientes a cada ejercicio seguirán los mismos criterios y métodos de valuación utilizados en ejercicios precedentes, salvo cambios en el modelo contable de aplicación general;
- d) La observancia de este postulado no imposibilita el cambio en la aplicación de reglas, lineamientos, métodos de cuantificación y procedimientos contables; sólo se exige, que cuando se efectúe una modificación que afecte la comparabilidad de la información, se deberá revelar claramente en los estados financieros: su motivo, justificación y efecto, con el fin de fortalecer la utilidad de la información. También, obliga al ente público a mostrar su situación financiera y resultados aplicando bases técnicas y jurídicas consistentes, que permitan la comparación con ella misma sobre la información de otros períodos y conocer su posición relativa con otros entes económicos similares.

d).- Normatividad supletoria.

Las permitidas por la Normatividad del CONAC:

- Aplicación del cuarto nivel del COG
- Aplicación del tercer y cuarto nivel del CRI
- Aplicación del Plan de cuentas.



INSTITUTO TECNOLÓGICO SUPERIOR DE GUASAVE

NOTAS DE GESTIÓN ADMINISTRATIVA



e).- Para las entidades que por primera vez estén implementando la base devengado de acuerdo a la Ley de Contabilidad, deberán:

De acuerdo a lo establecido por el CONAC.

INGRESOS

Devengado.- Cuando exista jurídicamente el derecho al cobro.

Recaudado.- Cuando existe el cobro en efectivo o cualquier otro medio de pago

EGRESOS

Comprometido.- Cuando se existe la aprobación por una autoridad competente de un acto administrativo, u otro instrumento jurídico que formaliza una relación jurídica con terceros para la adquisición de bienes y servicios.

Devengado.- Cuando se reconoce de una obligación de pago a favor de terceros por la recepción de conformidad de bienes, servicios contratados.

Ejercido.- Cuando se emite una cuanta por liquidar aprobada por la autoridad competente

Pagado.- Cuando se realiza la cancelación total o parcial de las obligaciones de pago.

06.- Políticas de Contabilidad Significativas

a).- **Actualización:** se informa que desde sus inicios el Instituto no ha utilizado ningún método para la Actualización del valor de los Activos, Pasivos y Hacienda pública y/ o Patrimonio.

b).- Informar sobre la realización de operaciones en el extranjero y de sus efectos en la información financiera gubernamental.

No se han realizado operaciones en Moneda Extranjera.

c).- **Método de valuación de la inversión en acciones de Compañías subsidiarias no consolidadas y asociadas.**
NO APLICA

d).- **Sistema y método de valuación de inventarios y costo de lo vendido.**
NO APLICA

e).- **Beneficios y empleados:** No se tiene reservas para beneficios futuros de los empleados, mas que las contempladas anualmente en el presupuesto de egresos del ejercicio presente.

f).- **Provisiones:** objetivo de su creación, monto y plazo. , Se solicito en el mes de Septiembre 2015 a la H.Junta Directiva del Instituto la creación de un Fondo para Contingencias

g).- Reservas: objetivo de su creación, monto y plazo.

No se cuenta con reservas

h).- Cambios en políticas contables y corrección de errores junto con la revelación de los efectos que se tendrá en la información financiera del ente público, ya sea retrospectivos o prospectivos.

i).- **Reclasificaciones:** Se deben revelar todos aquellos movimientos entre cuentas por efectos de cambios en los tipos de operaciones.

No existen reclasificaciones importantes.

j).- **Depuración y cancelación de saldos.**

No existen cantidades importantes.

07.- Posición en Moneda Extranjera y Protección por Riesgo Cambiario

NO se tiene operaciones en moneda extranjera

**08.- Reporte Analítico del Activo****a).- Vida útil o porcentajes de depreciación, deterioro o amortización utilizados en los diferentes tipos de activos.**

Parámetros de Estimación de Vida Útil

Con la finalidad de apoyar en la transición para la aplicación de la Ley General de Contabilidad Gubernamental se emite a manera de recomendación la "Guía de vida útil estimada y porcentajes de depreciación", considerando un uso normal y adecuado a las características del bien.

Cuando el ente público no cuente con los elementos para estimar la vida útil, de conformidad con las Principales Reglas de Registro y Valoración del Patrimonio (Elementos Generales) publicadas en el Diario Oficial de la Federación (DOF) el 27 de diciembre de 2010 y con las Reglas Específicas del Registro y Valoración del Patrimonio publicadas en el DOF el 13 de diciembre de 2011, la estimación de la vida útil de un bien será una cuestión de criterio basada en la experiencia que el ente público tenga con activos similares o de la aplicación, de manera excepcional de esta Guía.

"Guía de Vida Útil Estimada y Porcentajes de Depreciación"

Cuenta	Concepto	Años de vida útil	% de depreciación anual
1.2.3	BIENES INMUEBLES, INFRAESTRUCTURA Y CONSTRUCCIONES EN PROCESO		
1.2.3.2	Viviendas	50	2
1.2.3.3	Edificios No Habitacionales	30	3.3
1.2.3.4	Infraestructura	25	4
1.2.3.9	Otros Bienes Inmuebles	20	5
1.2.4	BIENES MUEBLES		
1.2.4.1	Mobiliario y Equipo de Administración		
1.2.4.1.1	Muebles de Oficina y Estantería	10	10
1.2.4.1.2	Muebles, Excepto De Oficina Y Estantería	10	10
1.2.4.1.3	Equipo de Cómputo y de Tecnologías de la Información	3	33.3
1.2.4.1.9	Otros Mobiliarios y Equipos de Administración	10	10
1.2.4.2	Mobiliario y Equipo Educativo y Recreativo		
1.2.4.2.1	Equipos y Aparatos Audiovisuales	3	33.3
1.2.4.2.2	Aparatos Deportivos	5	20
1.2.4.2.3	Cámaras Fotográficas y de Video	3	33.3
1.2.4.2.9	Otro Mobiliario y Equipo Educativo y Recreativo	5	20
1.2.4.3	Equipo e Instrumental Médico y de Laboratorio		
1.2.4.3.1	Equipo Médico y de Laboratorio	5	20
1.2.4.3.2	Instrumental Médico y de Laboratorio	5	20
1.2.4.4	Equipo de Transporte		
1.2.4.4.1	Automóviles y Equipo Terrestre	5	20



Cuenta	Concepto	Años de vida útil	% de depreciación anual
1.2.4.4.2	Carrocerías y Remolques	5	20
1.2.4.4.3	Equipo Aeroespacial	5	20
1.2.4.4.4	Equipo Ferroviario	5	20
1.2.4.4.5	Embarcaciones	5	20
1.2.4.4.9	Otros Equipos de Transporte	5	20
1.2.4.5	Equipo de Defensa y Seguridad¹	*	*
1.2.4.6 Maquinaria, Otros Equipos y Herramientas			
1.2.4.6.1	Maquinaria y Equipo Agropecuario	10	10
1.2.4.6.2	Maquinaria y Equipo Industrial	10	10
1.2.4.6.3	Maquinaria y Equipo de Construcción	10	10
1.2.4.6.4	Sistemas de Aire Acondicionado, Calefacción y de Refrigeración Industrial y Comercial	10	10
1.2.4.6.5	Equipo de Comunicación y Telecomunicación	10	10
1.2.4.6.6	Equipos de Generación Eléctrica, Aparatos y Accesorios Eléctricos	10	10
1.2.4.6.7	Herramientas y Máquinas-Herramienta	10	10
1.2.4.6.9	Otros Equipos	10	10
1.2.4.8 Activos Biológicos			
1.2.4.8.1	Bovinos	5	20
1.2.4.8.2	Porcinos	5	20
1.2.4.8.3	Aves	5	20
1.2.4.8.4	Ovinos y Caprinos	5	20
1.2.4.8.5	Peces y Acuicultura	5	20
1.2.4.8.6	Equinos	5	20
1.2.4.8.7	Especies Menores y de Zoológico	5	20
1.2.4.8.8	Árboles y Plantas	5	20
1.2.4.8.9	Otros Activos Biológicos	5	20

¹ *De acuerdo a las características de los bienes de referencia en la presente Guía.



b).- **Cambios en el porcentaje de depreciación o valor residual de los activos.** Se aplican tasas de depreciación de la Ley del ISR

c).- **Importe de los gastos capitalizados en el ejercicio, tanto financieros como de investigación y desarrollo.** NO se tiene este tipo de gastos

d).- **Riesgos por tipo de cambio o tipo de interés de las inversiones financieras.** NO se tiene inversiones en moneda extranjera

e).- **Valor activado en el ejercicio de los bienes construidos por la entidad.** Los bienes se reconocen dentro del ACTIVO

f).- **Otras circunstancias de carácter significativo que afecten el activo, tales como bienes en garantía, señalados en embargos, litigios, títulos de inversiones entregados en garantías, baja significativa del valor de inversiones financieras, etc.**

NO se tienen a la fecha montos importantes.

g).- **Desmantelamiento de Activos, procedimientos, implicaciones, efectos contables** NO se tienen desmantelamiento de activos.

h).- **Administración de activos; planeación con el objetivo de que el ente los utilice de manera más efectiva.** Se utilizan los activos con la operación y mantenimiento óptimo.

09.- Fideicomisos, Mandatos y Análogos

NO se cuenta a la fecha

10.- Reporte de la Recaudación

Se Presenta En Las Notas De Desglose.

11.- Información sobre la Deuda y el Reporte Analítico de la Deuda

NO se tiene deuda.

12.- Calificaciones otorgadas: El Instituto actualmente cuenta con dos certificaciones la primera encaminadas a fortalecer la calidad del proceso educativo a través del Sistema de Gestión de Calidad bajo la Norma ISO 9001:2008 y la segunda como parte de crear una cultura de responsabilidad ambiental en la comunidad tecnológica bajo la Norma ISO 14001:2004.

13.- Proceso de Mejora:

- Se informa que se ejerce el presupuesto con apego a la racionalidad y transparencia, se racionaliza el uso de los recursos para alcanzar el cumplimiento de las metas.
- Se fortalecen los Sistemas de Gestión para lograr su integración.

14.- Información por Segmentos: Toda la información del Organismo esta procesada y se encuentra disponible por Unidad Responsable de realizar sus funciones.

15.- Eventos Posteriores al Cierre: El organismo no tiene hechos ocurridos en el periodo posterior al que informa .

16.- Partes Relacionadas: No existen partes relacionadas que pudieran ejercer influencia significativa sobre la toma de decisiones financieras y operativas.



INSTITUTO TECNOLÓGICO SUPERIOR DE GUASAVE

NOTAS DE GESTIÓN ADMINISTRATIVA



17.- Responsabilidad sobre la Presentación Razonable de los Estados Financieros

Los Estados Financieros deberán estar rubricados en cada página de los mismos e incluir al final la siguiente leyenda:

" Bajo protesta de decir verdad declaramos que los Estados Financieros y sus notas, son razonablemente correctos y son responsabilidad del emisor".

Comite de Vinculación

Comite de Planeación

Patronato

Estructura Orgánica

Instituto Tecnológico Superior de Guasave

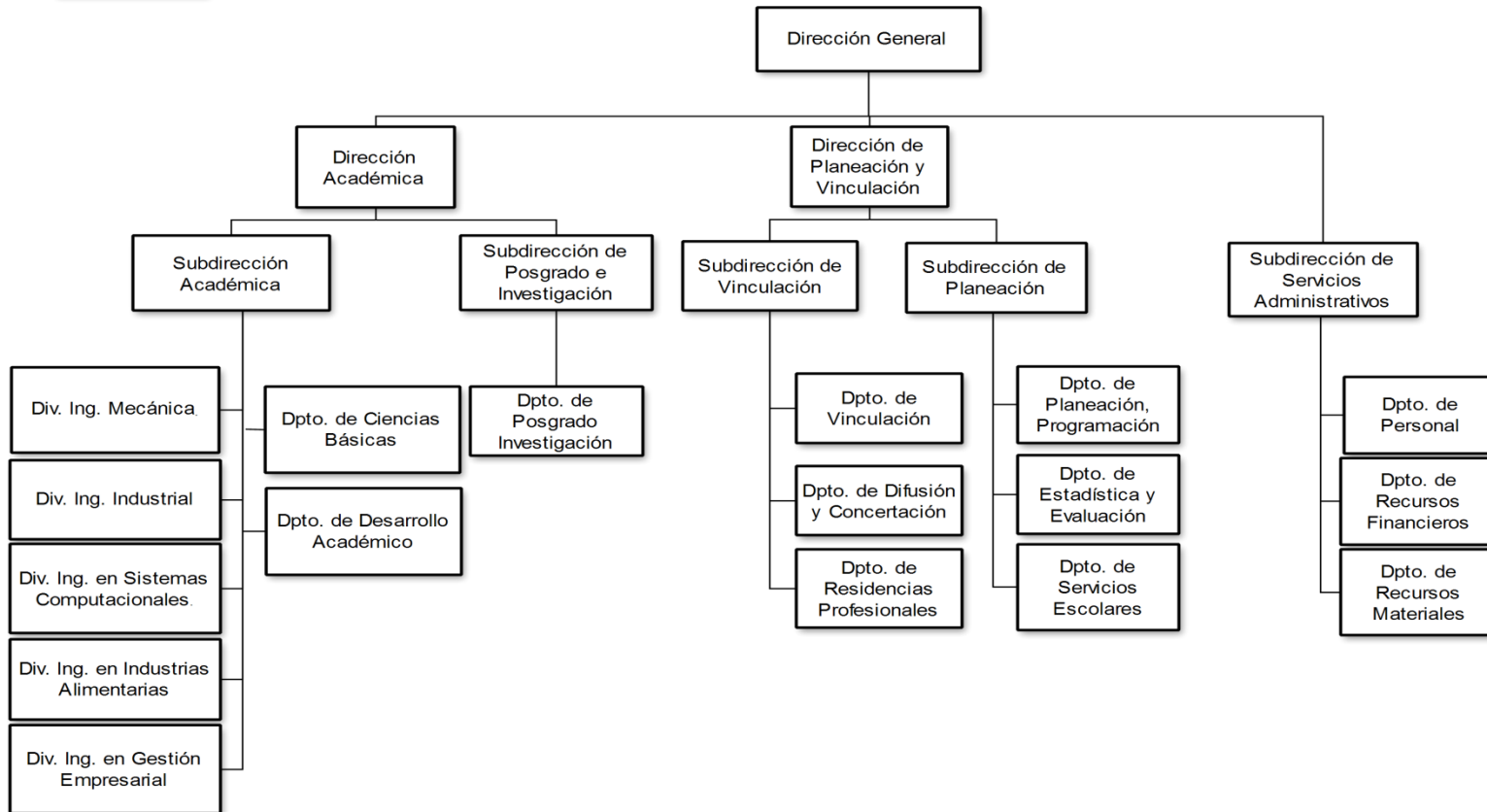



INSTITUTO TECNOLÓGICO SUPERIOR DE GUASAVE
Estado Analítico del Ejercicio del Presupuesto de Egresos
Clasificación Económica (Por Tipo de Gasto)
Del 01/10/2015 Al 31/12/2015



Concepto	Egresos					Subejercicio 6=3-4
	Aprobado	Ampliaciones/ (Reducciones)	Modificado	Devengado	Pagado	
	1	2	3=1+2	4	5	
Gasto Corriente	12,662,198.08	22,371,649.56	35,033,847.64	15,727,456.96	15,726,456.96	19,419,032.77
Gasto de Capital	0.00	184,671.45	184,671.45	135,933.18	135,933.18	48,738.27
Amortización de la Deuda y Disminución de Pasivos	0.00	0.00	0.00	0.00	0.00	0.00
Total del Gasto	12,662,198.08	22,556,321.01	35,218,519.09	15,862,390.14	15,862,390.14	19,467,771.04

"Bajo protesta de decir verdad declaramos que los estados financieros y sus notas, son razonablemente correctos y son responsabilidad del emisor."

El Sistema de Gestión Korima presentará irregularidad al realizar las operaciones aritméticas en el Subejercicio restando la columna (3) Modificado y la columna (4) Devengado, en el cuál el Subejercicio en realidad es la Diferencia de la columna (3) Modificado y la Columna del Comprometido que no aparecen en el presente reporte de los respectivas fuentes de financiamiento.

M.A.P. CELIA YUDITH BEA BERRELLEZA
SUBDIRECTORA DE PLANEACIÓN Y VINCULACIÓN

M.AP. ELIZABETH SALINAS ROSALES
SUBDIRECTORA ADMINISTRATIVA

ING. ÁNGEL RAFAEL QUEVEDO CAMACHO
DIRECTOR GENERAL

TRANSFERENCIAS, PARTICIPACIONES Y APORTACIONES ENTRE DIFERENTES NIVELES Y ORDENES DE GOBIERNO	0.00	0.00	0.00	0.00	0.00	0.00
SANEAMIENTO DEL SISTEMA FINANCIERO	0.00	0.00	0.00	0.00	0.00	0.00
ADEUDOS DE EJERCICIOS FISCALES ANTERIORES	0.00	0.00	0.00	0.00	0.00	0.00
Total del Gasto	12,662,198.08	22,556,321.01	35,218,519.09	15,862,390.14	15,862,390.14	19,467,772.04

"Bajo protesta de decir verdad declaramos que los estados financieros y sus notas, son razonablemente correctos y son responsabilidad del emisor."

El Sistema de Gestión Korima presentó irregularidad al realizar las operaciones aritméticas en el Subejercicio restando la columna (3) Modificado y la columna (4) Devengado, en el cuál el Subejercicio en realidad es la Diferencia de la columna (3) Modificado y la Columna del Comprometido que no aparecen en el presente reporte de los respectivas fuentes de

M.A.P. CELIA YUDITH BEA BERRELLEZA SUBDIRECTORA DE PLANEACIÓN Y VINCULACIÓN	M.AP. ELIZABETH SALINAS ROSALES SUBDIRECTORA ADMINISTRATIVA	ING. ÁNGEL RAFAEL QUEVEDO CAMACHO DIRECTOR GENERAL
--	--	---



INSTITUTO TECNOLÓGICO SUPERIOR DE GUASAVE
Estado Analítico del Ejercicio del Presupuesto de Egresos
Clasificación Administrativa
Del 01 de Octubre 2015 al 31 de Diciembre 2015



Concepto	Egresos					Subejercicio
	Aprobado	Ampliaciones/ (Reducciones)	Modificado	Devengado	Pagado	
	1	2	3=1+2	4	5	
ITSG GUASAVE	12,662,198.08	22,556,321.01	35,218,519.09	15,862,390.14	15,862,390.14	19,467,771.04
Total del Gasto	12,662,198.08	22,556,321.01	35,218,519.09	15,862,390.14	15,862,390.14	19,467,772.04

"Bajo protesta de decir verdad declaramos que los estados financieros y sus notas, son razonablemente correctos y son responsabilidad del emisor."

El Sistema de Gestión Korima presentó irregularidad al realizar las operaciones aritméticas en el Subejercicio restando la columna (3) Modificado y la columna (4) Devengado, en el cual el Subejercicio en realidad es la Diferencia de la columna (3) Modificado y la Columna del Comprometido que no aparecen en el presente reporte de los respectivas fuentes de financiamiento.

M.A.P. CELIA YUDITH BEA BERRELLEZA
SUBDIRECTORA DE PLANEACIÓN Y VINCULACIÓN

M.AP. ELIZABETH SALINAS ROSALES
SUBDIRECTORA ADMINISTRATIVA

ING. ÁNGEL RAFAEL QUEVEDO CAMACHO
DIRECTOR GENERAL



INSTITUTO TECNOLÓGICO SUPERIOR DE GUASAVE

Estado sobre el Ejercicio de los Ingresos
Clasificación económica / Rubro / Tipo

Periodo: del 1/10/2015 Al 31/12/2015



Rubro	Tipo	Fuente del Ingreso	Ingresos Estimado 1	Ampliaciones y Reducciones 2	Ingresos Modificado 3=1+2	Ingresos Devengado 4	Ingresos Recaudado 5	% de Avance de la Recaudación 6=5/3	Ingresos Excedentes 7=5-1
		Total	13,953,351.00	435,062.18	14,388,413.18	14,388,413.18	14,388,413.18	100.00%	435,062.18
I		INGRESOS CORRIENTES	13,953,351.00	435,062.18	14,388,413.18	14,388,413.18	14,388,413.18	100.00%	435,062.18
7		INGRESOS POR VENTA DE BIENES Y SERVICIOS	74,500.00	410,149.00	484,649.00	484,649.00	484,649.00	100.00%	408,149.00
	71	Ingresos por ventas de bienes y servicios de organismos descentralizados	74,500.00	410,149.00	484,649.00	484,649.00	484,649.00	100.00%	410,149.00
8		PARTICIPACIONES Y APORTACIONES	13,878,851.00	24,913.18	13,903,764.18	13,903,764.18	13,903,764.18	100.00%	24,913.18
	81	Participaciones	13,878,851.00	24,913.18	13,903,764.18	13,903,764.18	13,903,764.18	100.00%	24,913.18
TOTALES			13,953,351.00	435,062.18	14,388,413.18	14,388,413.18	14,388,413.18	100.00%	435,062.18

"Bajo protesta de decir verdad declaramos que los estados financieros y sus notas, son razonablemente correctos y son responsabilidad del emisor."

M.A.P. CELIA YUDITH BEA BERRELLEZA
SUBDIRECTORA DE PLANEACIÓN Y VINCULACIÓN

M.A.P. ELIZABETH SALINAS ROSALES
SUBDIRECTORA ADMINISTRATIVA

ING. ÁNGEL RAFAEL QUEVEDO CAMACHO
DIRECTOR GENERAL



INSTITUTO TECNOLÓGICO SUPERIOR DE GUASAVE

Estado del Ejercicio del Presupuesto de Egresos
Clasificación Económica y Capítulo de Gasto
Del 01 de Diciembre 2015 al 31 de Diciembre 2015



Ejercicio del Presupuesto			Egresos Aprobado	Ampliaciones/ (Reducciones)	Egresos Modificado	Egresos Comprometido	Egresos Devengado	Egresos Ejercido	Egresos Pagado	Subejercicio
TipoGto	Capítulo	Nombre	1	2	3=1+2	4	5	6	7	
1	1000	SERVICIOS PERSONALES	4,508,655.42	12,142,388.78	16,651,044.20	3,365,953.24	3,365,953.15	3,365,953.15	3,365,953.15	13,285,090.96
1	2000	MATERIALES Y SUMINISTROS	101,211.65	1,336,315.11	1,437,526.76	223,951.77	275,138.53	275,138.52	275,138.52	1,213,574.99
1	3000	SERVICIOS GENERALES	954,868.88	3,833,816.78	4,788,685.66	1,422,821.83	1,450,709.40	1,450,709.40	1,450,709.40	3,365,863.83
1	4000	TRANSFERENCIAS, ASIGNACIONES, SUBSIDIOS Y OTRAS AYUDAS	0.00	3,800.00	3,800.00	3,800.00	3,800.00	3,800.00	3,800.00	0.00
1	5000	BIENES MUEBLES, INMUEBLES E INTANGIBLES	0.00	511,905.56	511,905.56	47,763.20	230,783.29	230,783.30	230,783.30	464,142.36
1	6000	INVERSION PUBLICA	0.00	2,776,745.11	2,776,745.11	2,256,776.27	2,710,597.22	2,710,597.22	2,710,597.22	519,968.84
1	7000	INVERSIONES FINANCIERAS Y OTRAS PROVISIONES	0.00	554,279.33	554,279.33	0.00	0.00	0.00	0.00	554,279.33
2	5000	BIENES MUEBLES, INMUEBLES E INTANGIBLES	0.00	63,057.92	63,057.92	0.00	18,676.00	18,676.00	18,676.00	63,057.92
2	6000	INVERSION PUBLICA	0.00	106,534.63	106,534.63	0.00	0.00	0.00	0.00	106,534.63
Totales			5,564,735.95	21,328,843.22	26,893,579.17	7,321,066.31	8,055,657.59	8,055,657.59	8,055,657.59	19,572,512.86

"Bajo protesta de decir verdad declaramos que los estados financieros y sus notas, son razonablemente correctos y son responsabilidad del emisor."

M.A.P. CELIA YUDITH BEA BERRELLEZA
SUBDIRECTORA DE PLANEACIÓN Y VINCULACIÓN

M.A.P. ELIZABETH SALINAS ROSALES
SUBDIRECTORA ADMINISTRATIVA

ING. ÁNGEL RAFAEL QUEVEDO CAMACHO
DIRECTOR GENERAL

Programas de Gasto Federalizado (Gobierno Federal)	0.00	0.00	0.00	0.00	0.00	0.00
Gastos Federalizado	0.00	0.00	0.00	0.00	0.00	0.00
Participaciones a entidades federativas y municipios	0.00	0.00	0.00	0.00	0.00	0.00
Costo Financiero, deuda o apoyos a deudores y ahorradores de la banca	0.00	0.00	0.00	0.00	0.00	0.00
Adeudos de ejercicios fiscales anteriores	0.00	0.00	0.00	0.00	0.00	0.00
Total del Gasto	12,662,198.08	22,556,321.01	35,218,519.09	15,862,390.14	15,862,390.14	19,467,772.04

"Bajo protesta de decir verdad declaramos que los estados financieros y sus notas, son razonablemente correctos y son responsabilidad del emisor."

El Sistema de Gestión Korima presentó irregularidad al realizar las operaciones aritméticas en el Subejercicio restando la columna (3) Modificado y la columna (4) Devengado, en el cuál el Subejercicio en realidad es la Diferencia de la columna (3) Modificado y la Columna del Comprometido que no aparecen en el presente reporte de los respectivas fuentes de financiamiento.

M.A.P. CELIA YUDITH BEA BERRELLEZA
SUBDIRECTORA DE PLANEACIÓN Y VINCULACIÓN

M.AP. ELIZABETH SALINAS ROSALES
SUBDIRECTORA ADMINISTRATIVA

ING. ÁNGEL RAFAEL QUEVEDO CAMACHO
DIRECTOR GENERAL

NOMBRE DEL ORGANISMO: INSTITUTO TECNOLÓGICO SUPERIOR DE GUASAVE

PERIODO: 4TO TRIMESTRE COMPRENDIDO DEL 01 DE OCTUBRE AL 31 DE DICIEMBRE DE 2015

No. DE INVENTARIO	NOMBRE Y DESCRIPCIÓN DEL BIEN	ÁREA ASIGNADA	COSTO DE ADQUISICIÓN	FORMA DE FINANCIAMIENTO	CONDICIONES DE PAGO	AFECTACIÓN CONTABLE	
						CUENTA DE ACTIVO FIJO	PARTIDA
ITSG-511-00955	SILLON EJECUTIVO MOD. RUDOLFO COLOR NEGRO	ACADÉMICA: DESARROLLO ACADÉMICO	\$ 2,400.01	RECURSO PROPIO	CONTADO	MUEBLES DE OFICINA Y ESTANTERÍA	12411
ITSG-511-00956	ESTANTE 4 NIVELES 2.44X0.61X2.20	ACADÉMICA: LABORATORIOS	\$ 4,890.00	RECURSO PROPIO	CONTADO	MUEBLES DE OFICINA Y ESTANTERÍA	12411
ITSG-511-00957	ESTANTE 4 NIVELES 2.44X0.61X2.20	ACADÉMICA: LABORATORIOS	\$ 4,890.00	RECURSO PROPIO	CONTADO	MUEBLES DE OFICINA Y ESTANTERÍA	12411
ITSG-511-00958	ESTANTE 4 NIVELES 2.44X0.61X2.20	ACADÉMICA: LABORATORIOS	\$ 4,890.00	RECURSO PROPIO	CONTADO	MUEBLES DE OFICINA Y ESTANTERÍA	12411
ITSG-511-00959	ESTANTE 4 NIVELES 2.44X0.61X2.20	ACADÉMICA: LABORATORIOS	\$ 4,890.00	RECURSO PROPIO	CONTADO	MUEBLES DE OFICINA Y ESTANTERÍA	12411
ITSG-511-00960	ESTANTE 4 NIVELES 2.44X0.61X2.20	ACADÉMICA: LABORATORIOS	\$ 4,890.00	RECURSO PROPIO	CONTADO	MUEBLES DE OFICINA Y ESTANTERÍA	12411
ITSG-511-00961	ESTANTE 4 NIVELES 2.44X0.61X2.20	ACADÉMICA: LABORATORIOS	\$ 4,890.00	RECURSO PROPIO	CONTADO	MUEBLES DE OFICINA Y ESTANTERÍA	12411
ITSG-511-00962	ESTANTE 4 NIVELES 2.44X0.61X2.20	ACADÉMICA: LABORATORIOS	\$ 4,890.00	RECURSO PROPIO	CONTADO	MUEBLES DE OFICINA Y ESTANTERÍA	12411
ITSG-511-00963	ESTANTE 4 NIVELES 2.44X0.61X2.20	ACADÉMICA: LABORATORIOS	\$ 4,890.00	RECURSO PROPIO	CONTADO	MUEBLES DE OFICINA Y ESTANTERÍA	12411
ITSG-511-00964	ESTANTE 4 NIVELES 2.44X0.61X2.20	ACADÉMICA: LABORATORIOS	\$ 4,890.00	RECURSO PROPIO	CONTADO	MUEBLES DE OFICINA Y ESTANTERÍA	12411
ITSG-511-00965	ESTANTE 4 NIVELES 1.83X0.61X2.20	ACADÉMICA: LABORATORIOS	\$ 3,990.00	RECURSO PROPIO	CONTADO	MUEBLES DE OFICINA Y ESTANTERÍA	12411
ITSG-511-00966	ESTANTE 4 NIVELES 1.83X0.61X2.20	ACADÉMICA: LABORATORIOS	\$ 3,990.00	RECURSO PROPIO	CONTADO	MUEBLES DE OFICINA Y ESTANTERÍA	12411
ITSG-511-00967	ESTANTE 4 NIVELES 1.83X0.61X2.20	ACADÉMICA: LABORATORIOS	\$ 3,990.00	RECURSO PROPIO	CONTADO	MUEBLES DE OFICINA Y ESTANTERÍA	12411
ITSG-511-00968	ESTANTE 4 NIVELES 1.83X0.61X2.20	ACADÉMICA: LABORATORIOS	\$ 3,990.00	RECURSO PROPIO	CONTADO	MUEBLES DE OFICINA Y ESTANTERÍA	12411
ITSG-511-00969	ESTANTE 4 NIVELES 1.83X0.61X2.20	ACADÉMICA: LABORATORIOS	\$ 3,990.00	RECURSO PROPIO	CONTADO	MUEBLES DE OFICINA Y ESTANTERÍA	12411
ITSG-511-00970	ESTANTE 4 NIVELES 1.83X0.61X2.20	ACADÉMICA: LABORATORIOS	\$ 3,990.00	RECURSO PROPIO	CONTADO	MUEBLES DE OFICINA Y ESTANTERÍA	12411
ITSG-511-00971	ESTANTE 4 NIVELES 1.83X0.61X2.20	ACADÉMICA: LABORATORIOS	\$ 3,990.00	RECURSO PROPIO	CONTADO	MUEBLES DE OFICINA Y ESTANTERÍA	12411
ITSG-511-00972	ESTANTE 4 NIVELES 1.83X0.61X2.20	ACADÉMICA: LABORATORIOS	\$ 3,990.00	RECURSO PROPIO	CONTADO	MUEBLES DE OFICINA Y ESTANTERÍA	12411
ITSG-511-00973	ESTANTE 4 NIVELES 1.83X0.61X2.20	ACADÉMICA: LABORATORIOS	\$ 3,990.00	RECURSO PROPIO	CONTADO	MUEBLES DE OFICINA Y ESTANTERÍA	12411

ITSG-511-00974	ESTANTE 4 NIVELES 1.83X0.61X2.20	ACADÉMICA: LABORATORIOS	\$ 3,990.00	RECURSO PROPIO	CONTADO	MUEBLES DE OFICINA Y ESTANTERÍA	12411
ITSG-511-00975	ESTANTE 4 NIVELES 1.83X0.61X2.20	ACADÉMICA: LABORATORIOS	\$ 3,990.00	RECURSO PROPIO	CONTADO	MUEBLES DE OFICINA Y ESTANTERÍA	12411
ITSG-515-00744	NO BREAK MONOFASICO ON LINE DOBLE CONVERSION	ADMINISTRATIVA: SISTEMAS	\$ 16,269.63	RECURSO PROPIO	CONTADO	EQUIPO DE CÓMPUTO Y TECNOLOGÍAS DE LA INFORMACIÓN	12413
ITSG-515-00745	SERVIDOR HP DL380	ADMINISTRATIVA: SISTEMAS	\$ 76,536.80	RECURSO PROPIO	CONTADO	EQUIPO DE CÓMPUTO Y TECNOLOGÍAS DE LA INFORMACIÓN	12413
ITSG-515-00746	MULTIFUNCIONAL CANON IMAGE RUNNER C1030IF	ADMINISTRATIVA: SUBDIRECCIÓN ADMINISTRATIVA	\$ 14,962.84	RECURSO PROPIO	CONTADO	EQUIPO DE CÓMPUTO Y TECNOLOGÍAS DE LA INFORMACIÓN	12413
ITSG-515-00747	MULTIFUNCIONAL CANON IMAGE RUNNER 1435I	ACADÉMICA: SUBDIRECCIÓN ACADÉMICA	\$ 18,676.00	RECURSO PROPIO	CONTADO	EQUIPO DE CÓMPUTO Y TECNOLOGÍAS DE LA INFORMACIÓN	12413
ITSG-515-00748	MULTIFUNCIONAL HP M176N	PLANEACIÓN: PLANEACIÓN, PROGRAMACIÓN Y PRESUPUESTACIÓN	\$ 3,339.64	RECURSO PROPIO	CONTADO	EQUIPO DE CÓMPUTO Y TECNOLOGÍAS DE LA INFORMACIÓN	12413
ITSG-515-00749	MULTIFUNCIONAL HP M176N	PLANEACIÓN: COORDINACIÓN DE VINCULACIÓN	\$ 3,339.64	RECURSO PROPIO	CONTADO	EQUIPO DE CÓMPUTO Y TECNOLOGÍAS DE LA INFORMACIÓN	12413
ITSG-515-00750	DISCO DURO 3 TB INTELLIPOWER SATA 6 GBS	ADMINISTRATIVA: SISTEMAS	\$ 3,094.31	RECURSO PROPIO	CONTADO	EQUIPO DE CÓMPUTO Y TECNOLOGÍAS DE LA INFORMACIÓN	12413
ITSG-515-00751	DISCO DURO 3 TB INTELLIPOWER SATA 6 GBS	ADMINISTRATIVA: SISTEMAS	\$ 3,094.31	RECURSO PROPIO	CONTADO	EQUIPO DE CÓMPUTO Y TECNOLOGÍAS DE LA INFORMACIÓN	12413
ITSG-519-00009	HORNO MICROONDAS	DIRECCIÓN GENERAL	\$ 2,399.00	RECURSO PROPIO	CONTADO	OTROS MOBILIARIOS Y EQUIPOS DE ADMINISTRACIÓN	12419
ITSG-521-00059	PROYECTOR BENQ MW526	ACADÉMICA: DIVISIÓN DE ING EN GESTIÓN EMPRESARIAL	\$ 11,437.60	RECURSO ESTATAL	CONTADO	EQUIPOS Y APARATOS AUDIOVISUALES	12421
ITSG-521-00060	PROYECTOR BENQ MW526	ACADÉMICA: DIVISIÓN DE ING EN SISTEMAS COMPUTACIONALES	\$ 11,437.60	RECURSO ESTATAL	CONTADO	EQUIPOS Y APARATOS AUDIOVISUALES	12421
ITSG-521-00061	PROYECTOR BENQ MW526	ACADÉMICA: DIVISIÓN DE ING EN INDUSTRIAS ALIMENTARIAS	\$ 11,437.60	RECURSO ESTATAL	CONTADO	EQUIPOS Y APARATOS AUDIOVISUALES	12421
ITSG-521-00062	PROYECTOR BENQ MW526	ACADÉMICA: COORDINACIÓN DE ING INDUSTRIAL	\$ 11,437.60	RECURSO ESTATAL	CONTADO	EQUIPOS Y APARATOS AUDIOVISUALES	12421
ITSG-521-00063	VIDEOPROYECTOR BENQ MW526	ACADÉMICA: DIVISIÓN DE ING MECÁNICA	\$ 10,528.16	RECURSO PROPIO	CONTADO	EQUIPOS Y APARATOS AUDIOVISUALES	12421
ITSG-521-00064	VIDEOPROYECTOR BENQ MW526	ACADÉMICA: DIVISIÓN DE ING MECÁNICA	\$ 10,528.16	RECURSO PROPIO	CONTADO	EQUIPOS Y APARATOS AUDIOVISUALES	12421
ITSG-521-00065	VIDEOPROYECTOR BENQ MW526	ACADÉMICA: DIVISIÓN DE ING INDUSTRIAL	\$ 10,528.16	RECURSO PROPIO	CONTADO	EQUIPOS Y APARATOS AUDIOVISUALES	12421
ITSG-521-00066	VIDEOPROYECTOR BENQ MW526	ACADÉMICA: DIVISIÓN DE ING INDUSTRIAL	\$ 10,528.16	RECURSO PROPIO	CONTADO	EQUIPOS Y APARATOS AUDIOVISUALES	12421
ITSG-529-02241	HORNO DE FUNDICION ELECTRICO	ACADÉMICA: LABORATORIOS	\$ 57,768.00	RECURSO ESTATAL	CONTADO	OTRO MOBILIARIO Y EQUIPO EDUCACIONAL Y RECREATIVO	12429
ITSG-529-02242	EQUIPO PARA GENERACION DE VAPOR	ACADÉMICA: LABORATORIOS	\$ 490,680.00	RECURSO ESTATAL	CONTADO	OTRO MOBILIARIO Y EQUIPO EDUCACIONAL Y RECREATIVO	12429
ITSG-529-02243	ESMERILADORA ANGULAR MAKITA	ACADÉMICA: LABORATORIOS	\$ 1,990.00	RECURSO PROPIO	CONTADO	OTRO MOBILIARIO Y EQUIPO EDUCACIONAL Y RECREATIVO	12429

ITSG-529-02244	ESMERIL DE BANCO	ACADÉMICA: LABORATORIOS	\$ 1,390.00	RECURSO PROPIO	CONTADO	OTRO MOBILIARIO Y EQUIPO EDUCACIONAL Y RECREATIVO	12429
ITSG-529-02245	ESMERIL DE BANCO	ACADÉMICA: LABORATORIOS	\$ 1,390.00	RECURSO PROPIO	CONTADO	OTRO MOBILIARIO Y EQUIPO EDUCACIONAL Y RECREATIVO	12429
ITSG-529-02246	ROTOMARTILLO INALAMBRICO	ACADÉMICA: LABORATORIOS	\$ 1,050.00	RECURSO PROPIO	CONTADO	OTRO MOBILIARIO Y EQUIPO EDUCACIONAL Y RECREATIVO	12429
ITSG-529-02247	ROTOMARTILLO INALAMBRICO	ACADÉMICA: LABORATORIOS	\$ 1,050.00	RECURSO PROPIO	CONTADO	OTRO MOBILIARIO Y EQUIPO EDUCACIONAL Y RECREATIVO	12429
ITSG-531-00180	MICROSCOPIO BINOCULAR	ACADÉMICA: LABORATORIOS	\$ 10,919.48	RECURSO PROPIO	CONTADO	EQUIPO MÉDICO Y DE LABORATORIO	12431
ITSG-531-00181	MICROSCOPIO BINOCULAR	ACADÉMICA: LABORATORIOS	\$ 10,919.48	RECURSO PROPIO	CONTADO	EQUIPO MÉDICO Y DE LABORATORIO	12431
ITSG-531-00182	MICROSCOPIO BINOCULAR	ACADÉMICA: LABORATORIOS	\$ 10,919.48	RECURSO PROPIO	CONTADO	EQUIPO MÉDICO Y DE LABORATORIO	12431
ITSG-541-00006	NISSAN PATHFINDER	DIRECCIÓN GENERAL	\$ 486,200.00	RECURSO ESTATAL	CONTADO	AUTOMÓVILES Y EQUIPO TERRESTRE	12441
ITSG-564-00032	AIRE ACONDICIONADO MINI SPLIT MARCA MIRAGE 2 TON	ACADÉMICA: AULAS	\$ 8,500.00	RECURSO PROPIO	CONTADO	SISTEMAS DE AIRE ACONDICIONADO	12464
ITSG-565-00003	KIT CISCO PARA LABORATORIO	ACADÉMICA: LABORATORIOS	\$ 73,661.83	RECURSO ESTATAL	CONTADO	EQUIPO DE COMUNICACIÓN Y TELECOMUNICACIÓN	12465
ITSG-566-00003	GENERADOR ELECTRICO A GASOLINA	PLANEACIÓN: EXTRAESCOLARES	\$ 14,950.00	RECURSO FEDERAL	CONTADO	EQUIPOS DE GENERACIÓN ELÉCTRICA	12466
ITSG-566-00004	GENERADOR 3000 W MOTOR 4 TIEMPOS	ACADÉMICA: LABORATORIOS	\$ 5,735.74	RECURSO PROPIO	CONTADO	EQUIPOS DE GENERACIÓN ELÉCTRICA	12466
ITSG-567-00012	TRACTOR JARDINERO	ADMINISTRATIVA: SERVICIOS GENERALES	\$ 95,120.00	RECURSO PROPIO	CONTADO	HERRAMIENTAS Y MÁQUINA-HERRAMIENTA	12467
ITSG-569-00159	CAMARA IP DOMO PTZ EXTERIOR	ADMINISTRATIVA: SISTEMAS	\$ 46,108.56	RECURSO PROPIO	CONTADO	OTROS EQUIPOS	12469
ITSG-511-00075	MESA PARA COMPUTADORA	ADMINISTRATIVA: BODEGA	\$ 920.00	ALTA POR AJUSTE		MUEBLES DE OFICINA Y ESTANTERÍA	12411
ITSG-511-00076	MESA PARA COMPUTADORA	ADMINISTRATIVA: BODEGA	\$ 920.00	ALTA POR AJUSTE		MUEBLES DE OFICINA Y ESTANTERÍA	12411
ITSG-511-00077	MESA PARA COMPUTADORA	ADMINISTRATIVA: BODEGA	\$ 920.00	ALTA POR AJUSTE		MUEBLES DE OFICINA Y ESTANTERÍA	12411
ITSG-511-00080	MESA PARA COMPUTADORA	ADMINISTRATIVA: BODEGA	\$ 920.00	ALTA POR AJUSTE		MUEBLES DE OFICINA Y ESTANTERÍA	12411
ITSG-511-00081	MESA PARA COMPUTADORA	ADMINISTRATIVA: BODEGA	\$ 920.00	ALTA POR AJUSTE		MUEBLES DE OFICINA Y ESTANTERÍA	12411
ITSG-511-00082	MESA PARA COMPUTADORA	ADMINISTRATIVA: BODEGA	\$ 920.00	ALTA POR AJUSTE		MUEBLES DE OFICINA Y ESTANTERÍA	12411
ITSG-511-00083	MESA PARA COMPUTADORA	ADMINISTRATIVA: BODEGA	\$ 920.00	ALTA POR AJUSTE		MUEBLES DE OFICINA Y ESTANTERÍA	12411
ITSG-511-00089	MESA PARA COMPUTADORA	ADMINISTRATIVA: BODEGA	\$ 920.00	ALTA POR AJUSTE		MUEBLES DE OFICINA Y ESTANTERÍA	12411

ITSG-511-00090	MESA PARA COMPUTADORA	ADMINISTRATIVA: BODEGA	\$ 920.00	ALTA POR AJUSTE	MUEBLES DE OFICINA Y ESTANTERÍA	12411
ITSG-511-00091	MESA PARA COMPUTADORA	ADMINISTRATIVA: BODEGA	\$ 920.00	ALTA POR AJUSTE	MUEBLES DE OFICINA Y ESTANTERÍA	12411
ITSG-511-00092	MESA PARA COMPUTADORA	ADMINISTRATIVA: BODEGA	\$ 920.00	ALTA POR AJUSTE	MUEBLES DE OFICINA Y ESTANTERÍA	12411
ITSG-511-00093	MESA PARA COMPUTADORA	ADMINISTRATIVA: BODEGA	\$ 920.00	ALTA POR AJUSTE	MUEBLES DE OFICINA Y ESTANTERÍA	12411
ITSG-511-00094	MESA PARA COMPUTADORA	ADMINISTRATIVA: BODEGA	\$ 920.00	ALTA POR AJUSTE	MUEBLES DE OFICINA Y ESTANTERÍA	12411
ITSG-511-00095	MESA PARA COMPUTADORA	ADMINISTRATIVA: BODEGA	\$ 920.00	ALTA POR AJUSTE	MUEBLES DE OFICINA Y ESTANTERÍA	12411
ITSG-511-00096	MESA PARA COMPUTADORA	ADMINISTRATIVA: BODEGA	\$ 920.00	ALTA POR AJUSTE	MUEBLES DE OFICINA Y ESTANTERÍA	12411
ITSG-511-00097	MESA PARA COMPUTADORA	ADMINISTRATIVA: BODEGA	\$ 920.00	ALTA POR AJUSTE	MUEBLES DE OFICINA Y ESTANTERÍA	12411
ITSG-511-00098	MESA PARA COMPUTADORA	ADMINISTRATIVA: BODEGA	\$ 920.00	ALTA POR AJUSTE	MUEBLES DE OFICINA Y ESTANTERÍA	12411
ITSG-511-00099	MESA PARA COMPUTADORA	ADMINISTRATIVA: BODEGA	\$ 920.00	ALTA POR AJUSTE	MUEBLES DE OFICINA Y ESTANTERÍA	12411
ITSG-511-00100	MESA PARA COMPUTADORA	ADMINISTRATIVA: BODEGA	\$ 920.00	ALTA POR AJUSTE	MUEBLES DE OFICINA Y ESTANTERÍA	12411
ITSG-511-00101	MESA PARA COMPUTADORA	ADMINISTRATIVA: BODEGA	\$ 920.00	ALTA POR AJUSTE	MUEBLES DE OFICINA Y ESTANTERÍA	12411
ITSG-511-00102	MESA PARA COMPUTADORA	ADMINISTRATIVA: BODEGA	\$ 920.00	ALTA POR AJUSTE	MUEBLES DE OFICINA Y ESTANTERÍA	12411
ITSG-511-00115	MESAS PARA IMPRESORA	ACADÉMICA: LABORATORIOS	\$ 862.50	ALTA POR AJUSTE	MUEBLES DE OFICINA Y ESTANTERÍA	12411
ITSG-511-00116	MESAS PARA IMPRESORA	ADMINISTRATIVA: SISTEMAS	\$ 862.50	ALTA POR AJUSTE	MUEBLES DE OFICINA Y ESTANTERÍA	12411
ITSG-511-00117	MESAS PARA IMPRESORA	ACADÉMICA: AULAS	\$ 862.50	ALTA POR AJUSTE	MUEBLES DE OFICINA Y ESTANTERÍA	12411
ITSG-511-00118	MESAS PARA IMPRESORA	ACADÉMICA: AULAS	\$ 862.50	ALTA POR AJUSTE	MUEBLES DE OFICINA Y ESTANTERÍA	12411
ITSG-511-00119	MESAS PARA IMPRESORA	PLANEACIÓN: EXTRAESCOLARES	\$ 862.50	ALTA POR AJUSTE	MUEBLES DE OFICINA Y ESTANTERÍA	12411
ITSG-511-00120	MESAS PARA IMPRESORA	ADMINISTRATIVA: BODEGA	\$ 862.50	ALTA POR AJUSTE	MUEBLES DE OFICINA Y ESTANTERÍA	12411
ITSG-511-00121	MESAS PARA IMPRESORA	ADMINISTRATIVA: BODEGA	\$ 862.50	ALTA POR AJUSTE	MUEBLES DE OFICINA Y ESTANTERÍA	12411
ITSG-511-00122	MESAS PARA IMPRESORA	ADMINISTRATIVA: BODEGA	\$ 862.50	ALTA POR AJUSTE	MUEBLES DE OFICINA Y ESTANTERÍA	12411
ITSG-511-00123	MESAS PARA IMPRESORA	ADMINISTRATIVA: BODEGA	\$ 862.50	ALTA POR AJUSTE	MUEBLES DE OFICINA Y ESTANTERÍA	12411

ITSG-511-00124	MESAS PARA IMPRESORA	ADMINISTRATIVA: BODEGA	\$ 862.50	ALTA POR AJUSTE	MUEBLES DE OFICINA Y ESTANTERÍA	12411
ITSG-511-00125	MESAS PARA IMPRESORA	ADMINISTRATIVA: BODEGA	\$ 862.50	ALTA POR AJUSTE	MUEBLES DE OFICINA Y ESTANTERÍA	12411
ITSG-511-00007	ARCHIVERO 4 GAVETAS EN MELAMINA	ACADÉMICA: DIVISIÓN DE ESTUDIOS	\$ 3,680.00	ALTA POR AJUSTE	MUEBLES DE OFICINA Y ESTANTERÍA	12411
ITSG-511-00199	CONJUNTO SECRETARIAL ROCCO 1.20*1.20 (DERECHO)	ACADÉMICA: DESARROLLO ACADÉMICO	\$ 4,000.00	ALTA POR AJUSTE	MUEBLES DE OFICINA Y ESTANTERÍA	12411
ITSG-511-00200	CONJUNTO SECRETARIAL ROCCO 1.20*1.20 (DERECHO)	PLANEACIÓN: SERVICIOS ESCOLARES	\$ 4,000.00	ALTA POR AJUSTE	MUEBLES DE OFICINA Y ESTANTERÍA	12411
ITSG-511-00201	CONJUNTO SECRETARIAL ROCCO 1.20*1.20 (DERECHO)	ACADÉMICA: DOCENTES	\$ 4,000.00	ALTA POR AJUSTE	MUEBLES DE OFICINA Y ESTANTERÍA	12411
ITSG-511-00263	SILLAS SECRETARIALES	PLANEACIÓN: CENTRO DE INFORMACIÓN	\$ 1,084.60	ALTA POR AJUSTE	MUEBLES DE OFICINA Y ESTANTERÍA	12411
ITSG-511-00022	SILLA SECRETARIAL ERGOS MODELO A-115	ADMINISTRATIVA: BODEGA	\$ 1,207.50	ALTA POR AJUSTE	MUEBLES DE OFICINA Y ESTANTERÍA	12411
ITSG-511-00163	SILLA SECRETARIAL EN TELA NEGRA 10130	ACADÉMICA: LABORATORIOS	\$ 586.50	ALTA POR AJUSTE	MUEBLES DE OFICINA Y ESTANTERÍA	12411
ITSG-511-00165	SILLA SECRETARIAL EN TELA NEGRA 10130	ACADÉMICA: LABORATORIOS	\$ 586.50	ALTA POR AJUSTE	MUEBLES DE OFICINA Y ESTANTERÍA	12411
ITSG-511-00030	SILLA DE VISITA ERGOS A-135	PLANEACIÓN: CENTRO DE INFORMACIÓN	\$ 609.50	ALTA POR AJUSTE	MUEBLES DE OFICINA Y ESTANTERÍA	12411
ITSG-511-00033	SILLA DE VISITA ERGOS A-135	ACADÉMICA: CIENCIAS BASICAS	\$ 609.50	ALTA POR AJUSTE	MUEBLES DE OFICINA Y ESTANTERÍA	12411
ITSG-511-00127	CREDENZA	ADMINISTRATIVA: SISTEMAS	\$ 2,070.00	ALTA POR AJUSTE	MUEBLES DE OFICINA Y ESTANTERÍA	12411
ITSG-511-00144	CREDENZA	ADMINISTRATIVA: BODEGA	\$ 2,070.00	ALTA POR AJUSTE	MUEBLES DE OFICINA Y ESTANTERÍA	12411
ITSG-511-00145	CREDENZA	ADMINISTRATIVA: BODEGA	\$ 2,070.00	ALTA POR AJUSTE	MUEBLES DE OFICINA Y ESTANTERÍA	12411
ITSG-511-00146	CREDENZA	ADMINISTRATIVA: BODEGA	\$ 2,070.00	ALTA POR AJUSTE	MUEBLES DE OFICINA Y ESTANTERÍA	12411
ITSG-511-00149	CREDENZA	ACADÉMICA: AULAS	\$ 2,070.00	ALTA POR AJUSTE	MUEBLES DE OFICINA Y ESTANTERÍA	12411
ITSG-511-00188	ESCRITORIO LATERAL DERECHO	ACADÉMICA: DESARROLLO ACADÉMICO	\$ 3,162.50	ALTA POR AJUSTE	MUEBLES DE OFICINA Y ESTANTERÍA	12411
ITSG-511-00189	ESCRITORIO LATERAL IZQUIERDO	ADMINISTRATIVA: SISTEMAS	\$ 3,162.50	ALTA POR AJUSTE	MUEBLES DE OFICINA Y ESTANTERÍA	12411
ITSG-511-00190	ESCRITORIO LATERAL IZQUIERDO	ACADÉMICA: SUBDIRECCION ACADEMICA	\$ 3,162.50	ALTA POR AJUSTE	MUEBLES DE OFICINA Y ESTANTERÍA	12411
ITSG-511-00191	ESCRITORIO LATERAL IZQUIERDO	ACADÉMICA: LABORATORIOS	\$ 3,162.50	ALTA POR AJUSTE	MUEBLES DE OFICINA Y ESTANTERÍA	12411
ITSG-511-00157	MESA PARA BIBLIOTECA	ACADÉMICA: LABORATORIOS	\$ 977.50	ALTA POR AJUSTE	MUEBLES DE OFICINA Y ESTANTERÍA	12411

ITSG-511-00158	MESA PARA BIBLIOTECA	ADMINISTRATIVA: BODEGA	\$ 977.50	ALTA POR AJUSTE	MUEBLES DE OFICINA Y ESTANTERÍA	12411
ITSG-511-00159	MESA PARA BIBLIOTECA	ADMINISTRATIVA: BODEGA	\$ 977.50	ALTA POR AJUSTE	MUEBLES DE OFICINA Y ESTANTERÍA	12411
ITSG-515-00135	COMPUTADORA DE ESCRITORIO MCA LENOVO MOD M58P	ACADÉMICA: DOCENTES	\$ 14,616.00	ALTA POR AJUSTE	EQUIPO DE CÓMPUTO Y TECNOLOGÍAS DE LA INFORMACIÓN	12413
ITSG-515-00138	COMPUTADORA DE ESCRITORIO MCA LENOVO MOD M58P	ADMINISTRATIVA: RECURSOS FINANCIEROS	\$ 14,616.00	ALTA POR AJUSTE	EQUIPO DE CÓMPUTO Y TECNOLOGÍAS DE LA INFORMACIÓN	12413
ITSG-515-00144	COMPUTADORA DE ESCRITORIO MCA LENOVO MOD M58P	ACADÉMICA: DOCENTES	\$ 14,616.00	ALTA POR AJUSTE	EQUIPO DE CÓMPUTO Y TECNOLOGÍAS DE LA INFORMACIÓN	12413
ITSG-515-00151	COMPUTADORA DE ESCRITORIO MCA LENOVO MOD M58P 7360	ADMINISTRATIVA: BODEGA	\$ 11,768.20	ALTA POR AJUSTE	EQUIPO DE CÓMPUTO Y TECNOLOGÍAS DE LA INFORMACIÓN	12413
ITSG-515-00157	COMPUTADORA DE ESCRITORIO MCA LENOVO MOD M58P 7360	ADMINISTRATIVA: BODEGA	\$ 11,768.20	ALTA POR AJUSTE	EQUIPO DE CÓMPUTO Y TECNOLOGÍAS DE LA INFORMACIÓN	12413
ITSG-515-00159	COMPUTADORA DE ESCRITORIO MCA LENOVO MOD M58P 7360	ACADÉMICA: DOCENTES	\$ 11,768.20	ALTA POR AJUSTE	EQUIPO DE CÓMPUTO Y TECNOLOGÍAS DE LA INFORMACIÓN	12413
ITSG-515-00172	COMPUTADORA DE ESCRITORIO MCA LENOVO MOD M58P 7360	PLANEACIÓN: CENTRO DE INFORMACIÓN	\$ 11,768.20	ALTA POR AJUSTE	EQUIPO DE CÓMPUTO Y TECNOLOGÍAS DE LA INFORMACIÓN	12413
ITSG-515-00281	HP COMPAQ LE1711 LCD MONITOR	ACADÉMICA: LABORATORIOS	\$ 2,113.89	ALTA POR AJUSTE	EQUIPO DE CÓMPUTO Y TECNOLOGÍAS DE LA INFORMACIÓN	12413
ITSG-515-00282	HP COMPAQ LE1711 LCD MONITOR	ADMINISTRATIVA: RECURSOS HUMANOS	\$ 2,113.89	ALTA POR AJUSTE	EQUIPO DE CÓMPUTO Y TECNOLOGÍAS DE LA INFORMACIÓN	12413
ITSG-515-00298	HP COMPAQ LE1711 LCD MONITOR	PLANEACIÓN: CENTRO DE INFORMACIÓN	\$ 2,113.89	ALTA POR AJUSTE	EQUIPO DE CÓMPUTO Y TECNOLOGÍAS DE LA INFORMACIÓN	12413
ITSG-515-00303	HP COMPAQ LE1711 LCD MONITOR	ACADÉMICA: LABORATORIOS	\$ 2,113.89	ALTA POR AJUSTE	EQUIPO DE CÓMPUTO Y TECNOLOGÍAS DE LA INFORMACIÓN	12413
ITSG-515-00217	IMPRESORA MULTIFUNCIONAL HP	ADMINISTRATIVA: BODEGA	\$ 6,074.92	ALTA POR AJUSTE	EQUIPO DE CÓMPUTO Y TECNOLOGÍAS DE LA INFORMACIÓN	12413
ITSG-515-00219	IMPRESORA MULTIFUNCIONAL HP	ADMINISTRATIVA: SERVICIOS GENERALES	\$ 6,074.92	ALTA POR AJUSTE	EQUIPO DE CÓMPUTO Y TECNOLOGÍAS DE LA INFORMACIÓN	12413
ITSG-515-00223	IMPRESORA MULTIFUNCIONAL HP	ACADÉMICA: LABORATORIOS	\$ 6,074.92	ALTA POR AJUSTE	EQUIPO DE CÓMPUTO Y TECNOLOGÍAS DE LA INFORMACIÓN	12413
ITSG-515-00671	PIZARRON SMART BOARD 480	ACADÉMICA: AULAS	\$ 27,840.00	ALTA POR AJUSTE	EQUIPO DE CÓMPUTO Y TECNOLOGÍAS DE LA INFORMACIÓN	12413
ITSG-515-00674	PIZARRON SMART BOARD 480	ACADÉMICA: AULAS	\$ 27,840.00	ALTA POR AJUSTE	EQUIPO DE CÓMPUTO Y TECNOLOGÍAS DE LA INFORMACIÓN	12413
ITSG-515-00676	PIZARRON SMART BOARD 480	ACADÉMICA: AULAS	\$ 27,840.00	ALTA POR AJUSTE	EQUIPO DE CÓMPUTO Y TECNOLOGÍAS DE LA INFORMACIÓN	12413
ITSG-515-00677	PIZARRON SMART BOARD 480	ACADÉMICA: AULAS	\$ 27,840.00	ALTA POR AJUSTE	EQUIPO DE CÓMPUTO Y TECNOLOGÍAS DE LA INFORMACIÓN	12413
ITSG-515-00681	PIZARRON SMART BOARD 480	ACADÉMICA: AULAS	\$ 27,840.00	ALTA POR AJUSTE	EQUIPO DE CÓMPUTO Y TECNOLOGÍAS DE LA INFORMACIÓN	12413
ITSG-529-00348	MESA BINARIA	ACADÉMICA: DOCENTES	\$ 747.50	ALTA POR AJUSTE	OTRO MOBILIARIO Y EQUIPO EDUCACIONAL Y RECREATIVO	12429

ITSG-529-00349	MESA BINARIA	ACADÉMICA: DOCENTES	\$ 747.50	ALTA POR AJUSTE	OTRO MOBILIARIO Y EQUIPO EDUCACIONAL Y RECREATIVO	12429
ITSG-529-00350	MESA BINARIA	ADMINISTRATIVA: SISTEMAS	\$ 747.50	ALTA POR AJUSTE	OTRO MOBILIARIO Y EQUIPO EDUCACIONAL Y RECREATIVO	12429
ITSG-529-00351	MESA BINARIA	ACADÉMICA: ESPACIO DOCENTES	\$ 747.50	ALTA POR AJUSTE	OTRO MOBILIARIO Y EQUIPO EDUCACIONAL Y RECREATIVO	12429
ITSG-529-00991	PINTARRON BLANCO DE 0.90 X 3.00 MTS	ACADÉMICA: AULAS	\$ 2,494.00	ALTA POR AJUSTE	OTRO MOBILIARIO Y EQUIPO EDUCACIONAL Y RECREATIVO	12429
ITSG-529-00992	PINTARRON BLANCO DE 0.90 X 3.00 MTS	ACADÉMICA: AULAS	\$ 2,494.00	ALTA POR AJUSTE	OTRO MOBILIARIO Y EQUIPO EDUCACIONAL Y RECREATIVO	12429
ITSG-531-00111	MUEBLE DE GUARDADO BAJO	ACADÉMICA: LABORATORIOS	\$ 5,060.00	ALTA POR AJUSTE	EQUIPO MÉDICO Y DE LABORATORIO	12431

NOMBRE DEL ORGANISMO: INSTITUTO TECNOLÓGICO SUPERIOR DE GUASAVE

PERIODO: 4TO TRIMESTRE COMPENDIDO DEL 01 DE OCTUBRE AL 31 DE DICIEMBRE DE 2015

No. DE INVENTARIO	NOMBRE Y DESCRIPCION DEL BIEN	AREA ASIGNADA	MOTIVO DE LA BAJA: SINIESTRO, CHATARRA, DONACION	AUTORIZACIÓN DEL CONSEJO	VALOR EN LIBROS	IMPORTE DE LA VENTA	AFECTACIÓN CONTABLE	
							CUENTA DE ACTIVO FIJO	PARTIDA
ITSG-541-00001	CHEVROLET TRAVERSE	DIRECCIÓN GENERAL			\$ 1.00	110,000.00	AUTOMÓVILES Y EQUIPO TERRESTRE	12441