

INSTITUTO SINALOENSE DE LA JUVENTUD
INFORMACION CONTABLE
AÑO 2015

CUENTA PÚBLICA

INSTITUTO SINALOENSE DE LA JUVENTUD

BALANZA DE COMPROBACION

EJERCICIO 2015

CUENT	NOMBRE	NAT	SALDO	CARGOS	ABONOS	SALDO ACTUAL
1111	Efectivo	D	-9.90	10,009.90	0.00	10,000.00
1112	Bancos/Tesorería	D	253,467.23	23,408,378.58	23,628,517.41	33,328.40
1122	Cuentas por Cobrar a Corto Plazo	D	1,424,289.05	16,323,291.95	16,323,291.95	1,424,289.05
1123	Deudores Diversos por Cobrar a Corto Plazo	D	1,426,720.33	525,379.42	253,084.22	1,699,015.53
1124	Ingresos por Recuperar a Corto Plazo	D	1,510,458.65	0.00	0.00	1,510,458.65
1131	Anticipo a Proveedores por Adquisición de Bienes y Prestación de Servicios a Corto Plazo	D	270.00	0.00	0.00	270.00
1222	Deudores Diversos a Largo Plazo	D	-133,701.00	1,323,700.00	59,490.00	1,130,509.00
1241	Mobiliario y Equipo de Administración	D	3,429,825.30	248,570.40	0.00	3,678,395.70
1242	Mobiliario y Equipo Educativo y Recreativo	D	539,467.45	141,107.07	0.00	680,574.52
1244	Vehículos y Equipo de Transporte	D	1,880,896.00	-1,880,896.00	0.00	0.00
1246	Maquinaria, Otros Equipos y Herramientas	D	32,016.00	128,438.00	0.00	160,454.00
1261	Depreciación Acumulada de Bienes Inmuebles	D	-2,623,172.59	2,623,172.59	0.00	0.00
1263	Depreciación Acumulada de Bienes Muebles	D	0.00	0.00	3,056,390.09	-3,056,390.09
2112	Proveedores por Pagar a Corto Plazo	A	10.00	4,046,188.39	4,046,178.39	0.00
2117	Retenciones y Contribuciones por Pagar a Corto Plazo	A	51,375.36	440,939.87	452,780.71	63,216.20
2119	Otras Cuentas por Pagar a Corto Plazo	A	2,948,573.45	2,033,150.77	2,326,025.55	3,241,448.23
3110	Aportaciones	A	2,972,517.55	0.00	0.00	2,972,517.55
3220	Resultados de Ejercicios Anteriores	A	1,768,050.16	53,745.20	-320,610.68	1,393,694.28
4213	Convenios	A	0.00	0.00	5,367,400.00	5,367,400.00
4223	Subsidios y Subvenciones	A	0.00	0.00	13,965,891.95	13,965,891.95
4319	Otros Ingresos Financieros	A	0.00	0.00	8,710.59	8,710.59
4392	Bonificaciones y Descuentos Obtenidos	A	0.00	0.00	153.18	153.18
4399	Otros Ingresos y Beneficios Varios	A	0.00	2.49	19.21	16.72
5111	Remuneraciones al Personal de Caracter Permanente	D	0.00	1,868,923.01	0.00	1,868,923.01
5113	Remuneraciones Adicionales y Especiales	D	0.00	1,194,747.71	0.00	1,194,747.71
5114	Seguridad Social	D	0.00	485,170.62	0.00	485,170.62
5115	Otras Prestaciones Sociales y Económicas	D	0.00	78,003.77	0.00	78,003.77
5116	Pago de Estímulos a Servidores Públicos	D	0.00	154,140.00	0.00	154,140.00
5121	Materiales de Administración, Emisión de Documentos y Artículos Oficiales	D	0.00	403,579.50	0.00	403,579.50
5122	Alimentos y Utensilios	D	0.00	94,274.55	0.00	94,274.55
5126	Combustibles, Lubricantes y Aditivos	D	0.00	135,244.11	0.00	135,244.11
5127	Vestuario, Blancos, Prendas de Protección y Artículos Deportivos	D	0.00	33,685.44	0.00	33,685.44
5129	Herramientas, Refacciones y Accesorios Menores	D	0.00	5,935.00	0.00	5,935.00
5131	Servicios Básicos	D	0.00	153,562.40	0.00	153,562.40
5132	Servicios de Arrendamiento	D	0.00	22,926.47	0.00	22,926.47
5133	Servicios Profesionales, Científicos y Técnicos y Otros Servicios	D	0.00	309,643.40	0.00	309,643.40
5134	Servicios Financieros, Bancarios y Comerciales	D	0.00	92,593.16	0.00	92,593.16
5135	Servicios de Instalación, Reparación, Mantenimiento y Conservación	D	0.00	428,314.79	0.00	428,314.79

5136	Servicios de Comunicación Social y Publicidad	D	0.00	404,070.00	0.00	404,070.00
5137	Servicios de Traslado y Viáticos	D	0.00	390,198.13	0.00	390,198.13
5138	Servicios Oficiales	D	0.00	1,445,850.52	0.00	1,445,850.52
5139	Otros Servicios Generales	D	0.00	54,166.50	0.00	54,166.50
5242	Becas	D	0.00	11,369,340.00	0.00	11,369,340.00
5515	Depreciación de Bienes Muebles	D	0.00	617,774.76	0.00	617,774.76
5593	Bonificaciones y Descuentos Otorgados	D	0.00	0.10	0.00	0.10
7630	Bienes Bajo Contrato en Comodato	A	1,464,071.96	0.00	0.00	1,464,071.96
7640	Contrato de Comodato por Bienes	A	-1,464,071.96	0.00	0.00	-1,464,071.96
8110	Ley de Ingresos Estimada	D	0.00	14,093,063.91	0.00	14,093,063.91
8120	Ley de Ingresos por Ejecutar	A	0.00	19,916,506.95	19,916,506.95	0.00
8130	Modificaciones a la Ley de Ingresos Estimada	D	0.00	5,823,443.04	0.00	5,823,443.04
8140	Ley de Ingresos Devengada	A	0.00	19,916,506.95	19,916,506.95	0.00
8150	Ley de Ingresos Recaudada	A	0.00	0.00	19,916,506.95	19,916,506.95
8210	Presupuesto de Egresos Aprobado	A	0.00	0.00	14,093,063.91	14,093,063.91
8220	Presupuesto de Egresos por Ejercer	D	0.00	24,917,504.67	24,917,504.67	0.00
8230	Modificaciones al Presupuesto de Egresos Aprobado	A	0.00	5,000,997.72	10,824,440.76	5,823,443.04
8240	Presupuesto de Egresos Comprometido	D	0.00	19,916,506.95	19,916,506.95	0.00
8250	Presupuesto de Egresos Devengado	D	0.00	19,916,506.95	19,916,506.95	0.00
8260	Presupuesto de Egresos Ejercido	D	0.00	19,916,506.95	19,916,506.95	0.00
8270	Presupuesto de Egresos Pagado	D	0.00	19,916,506.95	0.00	19,916,506.95
TOTAL			15481053.04	238501373.6	238501373.6	133692125.2

CUENTA PÚBLICA 2015
ESTADO DE ACTIVIDADES
DEL 1 DE ENERO AL 31 DE DICIEMBRE DE 2015 Y 2014
(PESOS)

ENTE PÚBLICO:

INSTITUTO SINALOENSE DE LA JUVENTUD, SINALOA

CONCEPTO	2015	2014		2015	2014
INGRESOS Y OTROS BENEFICIOS			GASTOS Y OTRAS PERDIDAS		
PARTICIPACIONES, APORTACIONES, TRANSFERENCIAS, ASIGNACIONES, SUBSIDIOS Y OTRAS AYUDAS			GASTOS DE FUNCIONAMIENTO		
Participaciones y Aportaciones	5,367,400.00	2,777,500.00	Servicios Personales	3,780,985.11	3,596,467.75
Transferencias, Asignaciones, Subsidios y Otras ayudas	13,965,891.95	13,875,950.50	Materiales y Suministros	672,718.60	741,742.68
			Servicios Generales	3,301,325.37	3,387,626.57
OTROS INGRESOS Y BENEFICIOS			TRANSFERENCIAS, ASIGNACIONES, SUBSIDIOS Y OTRAS AYUDAS		
Ingresos Financieros	8,710.59	6,185.62	Ayudas Sociales	11,369,340.00	9,193,499.43
Otros Ingresos y Beneficios Varios	169.90	-494.98			
Total de Ingresos	19,342,172.44	16,659,141.14	OTROS GASTOS Y PÉRDIDAS EXTRAORDINARIAS		
			Estimaciones, Depreciaciones, Deterioros, Obsolescencia y Amortizaciones	617,774.76	62,778.12
			Otros Gastos	0.10	
			Total de Gastos y Otras Pérdidas	19,742,143.94	16,982,114.55
			Ahorro/Desahorro Neto del Ejercicio	-399,971.50	-322,973.41

Bajo protesta de decir verdad declaramos que los Estados Financieros y sus Notas, son razonablemente correctos y son responsabilidad del emisor

ELABORO

REVISO

LIC. GABRIELA QUIROZ CASTRO

LIC. GEOVANNA ORTEGA LOSOYA

CUENTA PÚBLICA 2015
ESTADO DE SITUACION FINANCIERA
DEL 1 DE ENERO AL 31 DE DICIEMBRE DE 2015 Y 2014
(PESOS)

ENTE PÚBLICO:

INSTITUTO SINALOENSE DE LA JUVENTUD, SINALOA

CONCEPTO	2015	2014	CONCEPTO	2015	2014
ACTIVO			PASIVO		
ACTIVO CIRCULANTE			PASIVO CIRCULANTE		
Efectivo y Equivalentes	43,328.40	253,457.33	Cuentas por Pagar a Corto Plazo	3,304,664.43	2,999,958.81
Derechos a Recibir Efectivo o Equivalentes	4,633,763.23	4,361,468.03	Total de PASIVO CIRCULANTE	3,304,664.43	2,999,958.81
Derechos a Recibir Bienes o Servicios	270.00	270.00	TOTAL PASIVO	3,304,664.43	2,999,958.81
Total de ACTIVO CIRCULANTE	4,677,361.63	4,615,195.36	HACIENDA PUBLICA/PATRIMONIO		
ACTIVO NO CIRCULANTE			HACIENDA PÚBLICA/PATRIMONIO CONTRIBUIDO		
Derechos a Recibir Efectivo o Equivalentes a Largo Plazo	1,130,509.00	-133,701.00	Aportaciones	2,972,517.55	
Bienes Muebles	4,519,424.22	5,882,204.75			
Depreciación, Deterioro y Amortización Acumulada de Bienes	-3,056,390.09	-2,623,172.59			
Total de ACTIVO NO CIRCULANTE	2,593,543.13	3,125,331.16	HACIENDA PÚBLICA /PATRIMONIO GENERADO		
TOTAL DE ACTIVOS	7,270,904.76	7,740,526.52	Resultados de Ejercicios Anteriores	1,393,694.28	2,091,023.57
			Resultados del Ejercicio (Ahorro/ Desahorro)	-399,971.50	4,740,567.71
			Total Hacienda Publica/Patrimonio	3,966,240.33	4,740,567.71
			Total Pasivo y Hacienda Publica/Patrimonio	7,270,904.76	7,740,526.52

Bajo protesta de decir verdad declaramos que los Estados Financieros y sus Notas, son razonablemente correctos y son responsabilidad del emisor

ELABORO

LIC. GABRIELA QUIROZ CASTRO

REVISO

LIC.GEOVANNA ORTEGA LOSOYA

CUENTA PÚBLICA 2015
ESTADO DE CAMBIOS EN LA SITUACION FINANCIERA
DEL 1 DE ENERO AL 31 DE MARZO DE 2015
(PESOS)

ENTE PÚBLICO:

INSTITUTO SINALOENSE DE LA JUVENTUD, SINALOA

CONCEPTO	ORÍGEN	APLICACIÓN	CONCEPTO	ORÍGEN	APLICACIÓN
ACTIVO		3,043,897.80	PASIVO		1,605,999.84
ACTIVO CIRCULANTE		1,544,018.08	PASIVO CIRCULANTE		1,605,999.84
Efectivo y Equivalentes		778,246.91	Cuentas por Pagar a Corto Plazo		1,605,999.84
Derechos a Recibir Efectivo o Equivalentes		765,771.17	HACIENDA PUBLICA/ PATRIMONIO		1,437,897.96
ACTIVO NO CIRCULANTE		1,499,879.72	HACIENDA PUBLICA /PATRIMONIO GENERADO		1,437,897.96
Derechos a Recibir Efectivo o Equivalentes a Largo Plazo		1,209,280.00	Resultados del Ejercicio (Ahorro/ Desahorro)		437,171.37
Bienes Muebles		451,525.00	Resultados de Ejercicios Anteriores		1,000,726.59
Depreciación, Deterioro y Amortización Acumulada de Bienes	160,925.28				

Bajo protesta de decir verdad declaramos que los Estados Financieros y sus Notas, son razonablemente correctos y son responsabilidad del emisor

ELABORO

 LIC. GABRIELA QUIROZ CASTRO

REVISO

 LIC. GEOVANNA ORTEGA LOSOYA

CUENTA PÚBLICA 2015
ESTADO ANALITICO DEL ACTIVO
DEL 1 DE ENERO AL 31 DE DICIEMBRE DE 2015
(PESOS)

ENTE PÚBLICO:

INSTITUTO SINALOENSE DE LA JUVENTUD, SINALOA

CONCEPTO	Saldo Inicial 1	Cargos del Periodo 2	Abonos del Periodo 3	Saldo Final 4= (1+2-3)	Variación del Periodo (1-4)
ACTIVO					
ACTIVO CIRCULANTE	4,615,195.36	40,267,059.85	40,204,893.58	4,677,361.63	62,166.27
Efectivo y Equivalentes	253,457.33	23,418,388.48	23,628,517.41	43,328.40	-210,128.93
Derechos a Recibir Efectivo o Equivalentes	4,361,468.03	16,848,671.37	16,576,376.17	4,633,763.23	272,295.20
Derechos a Recibir Bienes o Servicios	270.00	0.00	0.00	270.00	0.00
ACTIVO NO CIRCULANTE	3,125,331.16	2,584,092.06	3,115,880.09	2,593,543.13	-531,788.03
Derechos a Recibir Efectivo o Equivalentes a Largo Plazo	-133,701.00	1,323,700.00	59,490.00	1,130,509.00	1,264,210.00
Bienes Muebles	5,882,204.75	-1,362,780.53	0.00	4,519,424.22	-1,362,780.53
Depreciación, Deterioro y Amortización Acumulada de Bienes	-2,623,172.59	2,623,172.59	3,056,390.09	-3,056,390.09	-433,217.50
TOTAL DEL ACTIVO	7,740,526.52	42,851,151.91	43,320,773.67	7,270,904.76	-469,621.76

Bajo protesta de decir verdad declaramos que los Estados Financieros y sus Notas, son razonablemente correctos y son responsabilidad del emisor

ELABORO

REVISO

 LIC. GABRIELA QUIROZ CASTRO

 LIC. GEOVANNA ORTEGA LOSOYA

CUENTA PÚBLICA 2015
ESTADO ANALITICO DE LA DEUDA PUBLICA Y OTROS PASIVOS
DEL 1 DE ENERO AL 31 DE DICIEMBRE DE 2015
(PESOS)

ENTE PÚBLICO:

INSTITUTO SINALOENSE DE LA JUVENTUD

Denominación de las Deudas	Moneda de Contratación	Institucion o País Acreedor	Saldo Inicial del Periodo	Saldo Final del Periodo
DEUDA PÚBLICA				
Corto Plazo				
Deuda Interna				
Instituciones de Crédito			0.00	0.00
Titulos y Valores			0.00	0.00
Arrendamientos Financieros			0.00	0.00
Deuda Externa				
Organismos Financieros Internacionales			0.00	0.00
Deuda Bilateral			0.00	0.00
Titulos y Valores			0.00	0.00
Arrendamientos Financieros			0.00	0.00
Subtotal Corto Plazo			0.00	0.00
Largo Plazo				
Deuda Interna				
Instituciones de Crédito			0.00	0.00
Titulos y Valores			0.00	0.00
Arrendamientos Financieros			0.00	0.00
Deuda Externa				
Organismos Financieros Internacionales			0.00	0.00
Deuda Bilateral			0.00	0.00
Titulos y Valores			0.00	0.00
Arrendamientos Financieros			0.00	0.00
Subtotal Largo Plazo			0.00	0.00
Otros Pasivos			2,999,958.81	3,304,664.43
Total Deuda y Otros Pasivos			2,999,958.81	3,304,664.43

Bajo protesta de decir verdad declaramos que los Estados Financieros y sus Notas, son razonablemente correctos y son responsabilidad del emisor

ELABORO

REVISO

LIC. GABRIELA QUIROZ CASTRO

LIC. GEOVANNA ORTEGA LOSOYA

CUENTA PÚBLICA 2015
ESTADO DE VARIACION EN LA HACIENDA PUBLICA
DEL 1 DE ENERO AL 31 DE DICIEMBRE DE 2015
(PESOS)

ENTE PÚBLICO:

INSTITUTO SINALOENSE DE LA JUVENTUD, SINALOA

CONCEPTO	Hacienda Publica / Patrimonio Contibuido	Hacienda Publica / Patrimonio Generado de Ejercicios Anteriores	Hacienda Publica / Patrimonio Generado del Ejercicio	Ajustes por Cambio de Valor	TOTAL
Rectificaciones de Resultados de Ejercicios Anteriores	0.00	0.00	0.00	0.00	0.00
Patrimonio Neto Inicial Ajustado del Ejercicio	2,972,517.55	0.00	0.00	0.00	2,972,517.55
Aportaciones	2,972,517.55	0.00	0.00	0.00	2,972,517.55
Donaciones de Capital	0.00	0.00	0.00	0.00	0.00
Actualización de la Hacienda Pública/Patrimonio	0.00	0.00	0.00	0.00	0.00
Variaciones de la Hacienda Pública / Patrimonio Neto del Ejercicio	0.00	2,091,023.57	-322,973.41	0.00	1,768,050.16
Resultados del Ejercicio (Ahorro/ Desahorro)	0.00	0.00	-322,973.41	0.00	-322,973.41
Resultados de Ejercicios Anteriores	0.00	2,091,023.57	0.00	0.00	2,091,023.57
Revalúos	0.00	0.00	0.00	0.00	0.00
Hacienda Publica/Patrimonio Neto Final del Ejercicio 2014	0.00	0.00	0.00	0.00	0.00
Hacienda Publica/Patrimonio Neto Final del Ejercicio 2014	2,972,517.55	2,091,023.57	-322,973.41	0.00	4,740,567.71
Cambios en la Hacienda Publica/Patrimonio Neto del Ejercicio 2015	0.00	0.00	0.00	0.00	0.00
Aportaciones	0.00	0.00	0.00	0.00	0.00
Donaciones de Capital	0.00	0.00	0.00	0.00	0.00
Actualización de la Hacienda Pública/Patrimonio	0.00	0.00	0.00	0.00	0.00
Variaciones de la Hacienda Pública / Patrimonio Neto del Ejercicio 2015	0.00	-697,329.29	-76,998.09	0.00	-774,327.38
Resultados del Ejercicio (Ahorro/ Desahorro)	0.00	0.00	-76,998.09	0.00	-76,998.09
Resultados de Ejercicios Anteriores	0.00	-697,329.29	0.00	0.00	-697,329.29
Revalúos	0.00	0.00	0.00	0.00	0.00
Reservas	0.00	0.00	0.00	0.00	0.00
Saldo Neto en la Hacienda Publica/Patrimonio 2015	2,972,517.55	1,393,694.28	-399,971.50	0.00	3,966,240.33

Bajo protesta de decir verdad declaramos que los Estados Financieros y sus Notas, son razonablemente correctos y son responsabilidad del emisor

ELABORO

REVISO

LIC. GABRIELA QUIROZ CASTRO

LIC. GEOVANNA ORTEGA LOSOYA

CUENTA PÚBLICA 2015
ESTADO DE FLUJOS DE EFECTIVO
DEL 1 DE ENERO AL 31 DE DICIEMBRE DE 2015 Y 2014
(PESOS)

ENTE PÚBLICO:

INSTITUTO SINALOENSE DE LA JUVENTUD, SINALOA

CONCEPTO	2015	2014	CONCEPTO	2015	2014
Flujos de Efectivo de las Actividades de Operación			Flujos de Efectivo de las Actividades de Inversión		
Origen			Origen		
IMPUESTOS	0.00	0.00	CONTRIBUCIONES DE CAPITAL	0.00	0.00
CONTRIBUCIONES Y MEJORAS	0.00	0.00	VENTA DE ACTIVOS FISICOS	3,056,390.09	62,778.12
DERECHOS	0.00	0.00	OTROS (ORIGEN INVERSION)	-320,610.68	0.00
PRODUCTOS DE TIPO CORRIENTE	0.00	0.00	Aplicación		
APROCECHAMIENTOS DE TIPO CORRIENTE	0.00	0.00	BIENES INMUEBLES Y MUEBLES	-1,362,780.53	449,545.00
INGRESOS POR VENTA DE BIENES Y SERVICIOS	0.00	0.00	CONSTRUCCIONES EN PROCESO (OBRA PUBLICA)	0.00	0.00
OTRAS CONTRIBUCIONES CAUSADAS EN EJERCICIOS ANTER	0.00	0.00	OTROS (APLIC INVERSION)	53,745.20	0.00
PARTICIPACIONES	0.00	0.00	Flujos netos de Efectivo por Actividades de Inversion	4,044,814.74	-386,766.88
APORTACIONES	0.00	0.00			
CONVENIOS	5,367,400.00	2,777,500.00	Flujos de Efectivo de las Actividades de Financiamiento		
OTROS INGRESOS Y BENEFICIOS	8,880.49	5,690.64	Origen		
TRANSFERENCIAS INTERNAS Y ASIGNACIONES AL SECTOR P	0.00	0.00	ENDEUDAMIENTO NETO INTERNO	0.00	0.00
TRANSFERENCIAS AL RESTO DEL SECTOR PÚBLICO	0.00	0.00	ENDEUDAMIENTO NETO EXTERNO	0.00	0.00
SUBSIDIOS Y SUBVENCIONES	13,965,891.95	13,875,950.50	INCREMENTO DE OTROS PASIVOS	6,824,984.65	8,255,124.35
AYUDAS SOCIALES	0.00	0.00	DISMINUCION DE ACTIVOS FINANCIEROS	16,635,866.17	13,642,746.11
PENSIONES Y JUBILACIONES	0.00	0.00	Aplicación		
Aplicación			INCREMENTO DE ACTIVOS FINANCIEROS	20,795,543.96	14,260,959.97
SERVICIOS PERSONALES	3,780,985.11	3,596,467.75	SERVICIOS DE LA DEUDA INTERNO	0.00	0.00
MATERIALES Y SUMUNISTROS	672,718.60	741,742.68	DISMINUCION DE OTROS PASIVOS	6,520,279.03	6,766,084.20
SERVICIOS GENERALES	3,301,325.37	3,387,626.57	Flujos netos de Efectivo por Actividades de	-3,854,972.17	870,826.29
TRANSFERENCIAS INTERNAS Y ASIGNACIONES AL SECTOR P	0.00	0.00	Financiamiento		
TRANSFERENCIAS AL RESTO DEL SECTOR PÚBLICO	0.00	0.00	Incremento/Dismunición Neta en el Efectivo y Equivalentes	-210,128.93	161,086.00
SUBSIDIOS Y SUBVENCIONES	0.00	0.00	al Efectivo		
AYUDAS SOCIALES	11,369,340.00	9,193,499.43	Efectivo y Equivalentes al Efectivo al Inicio del Ejercicio1	253,457.33	92,371.33
PENSIONES Y JUBILACIONES	0.00	0.00	Efectivo y Equivalentes al Efectivo al Final del Ejercicio1	43,328.40	253,457.33
TRANSFERENCIAS A FIDEICOMISOS, MANDATOS Y CONTRATC	0.00	0.00			
TRANSFERENCIAS A LA SEGURIDAD SOCIAL	0.00	0.00			
DONATIVO	0.00	0.00			
TRANSFERENCIAS AL EXTERIOR	0.00	0.00			
PARTICIPACIONES	0.00	0.00			
APORTACIONES	0.00	0.00			
CONVENIOS	0.00	0.00			
INTERESES, COMISIONES Y OTROS GASTOS DE LA DEUDA	0.00	0.00			
OTROS GASTOS Y PERDIDAS EXTRAORDINARIAS	617,774.86	62,778.12			
Flujos netos de Efectivo por Actividades de Operación	-399,971.50	-322,973.41			

Bajo protesta de decir verdad declaramos que los Estados Financieros y sus Notas, son razonablemente correctos y son responsabilidad del emisor

ELABORO

REVISO

LIC. GABRIELA QUIROZ CASTRO

LIC.GEOVANNA ORTEGA LOSOYA

CUENTA PÚBLICA 2015
ESTADO DE FLUJOS DE EFECTIVO
DEL 1 DE ENERO AL 31 DE DICIEMBRE DE 2015 Y 2014
(PESOS)

ENTE PÚBLICO:

INSTITUTO SINALOENSE DE LA JUVENTUD, SINALOA

CONCEPTO	2015	2014	CONCEPTO	2015	2014
----------	------	------	----------	------	------

Bajo protesta de decir verdad declaramos que los Estados Financieros y sus Notas, son razonablemente correctos y son responsabilidad del emisor

ELABORO

REVISO

LIC. GABRIELA QUIROZ CASTRO

LIC. GEOVANNA ORTEGA LOSOYA

Informe de Pasivos Contingentes

NO APLICA

NOTAS DE DESGLOSE

NOTAS DE ESTADO DE SITUACION FINANCIERA

ACTIVO

EFFECTIVO Y EQUIVALENTES

CUENTA	NOMBRE	SALDO ACTUAL
1111: EFECTIVO		\$10,000.00
1111 2 000000	CAJA CHICA	\$10,000.00

BANCOS

BANAMEX	NO. 170/7669744	\$102.31
BANAMEX	.NO. 170/7767533	\$19,973.68
BANAMEX	NO. 170/7702733	\$12,137.45
BANAMEX	NO. 170/7852646	\$1,114.96
BANAMEX	NO. 7008/7625891	\$0.00
BANAMEX	BECAS DE TRANSPORTE CULIACAN, CTA.NO. 1/3955085	\$0.00
BANAMEX	BECAS DE TRANSPORTE AHOME, CTA.NO. 1/3955018	\$0.00
BANAMEX	BECAS DE TRANSPORTE ANGOSTURA, CTA.NO.1/3955026	\$0.00
BANAMEX	BECAS DE TRANSPORTE BADIRAGUATO, CTA.NO.1/3955034	\$0.00
BANAMEX	BECAS DE TRANSPORTE CHOIX , CTA.NO.1/3955042	\$0.00
BANAMEX	BECAS DE TRANSPORTE CONCORDIA , CTA.NO.1/3955069	\$0.00
BANAMEX	BECAS DE TRANSPORTE COSALA , CTA.NO.1/3955077	\$0.00
BANAMEX	BECAS DE TRANSPORTE ELOTA , CTA.NO.1/3955093	\$0.00
BANAMEX	BECAS DE TRANSPORTE GUASAVE , CTA.NO.1/3955107	\$0.00
BANAMEX	BECAS DE TRANSPORTE MAZATLAN, CTA.NO.1/3955115	\$0.00
BANAMEX	BECAS DE TRANSPORTE NAVOLATO, CTA.NO.1/3955123	\$0.00
BANAMEX	BECAS DE TRANSPORTE ROSARIO, CTA.NO.1/3955131	\$0.00
BANAMEX	BECAS DE TRANSPORTE SINALOA, CTA.NO.1/3955158	\$0.00

DEPRECIACION ACUMULADA		
1263 1	DEP. ACUM. MOBILIARIO Y EQUIPO DE OFICINA	-2,534,722.22
1263 2	DEP. ACUM. MOBILIARIOS Y EQUIPO EDUCACIONAL Y RECREATIVO	-461,461.68
1263 6	DEP. ACUM MAQUINARIA Y OTROS EQUIPOS Y HERRAMIENTAS	-60,206.19
TOTAL:		-3,056390.09

Respecto a la información del desglose de los bienes muebles, se entregan anexos en físico solicitados por la ASE (Auditoria Superior del Estado de Sinaloa), y de acuerdo a la publicación en el Diario Oficial de la Federación emitido por el CONAC, se muestra en internet.

La Depreciación acumulada de Bienes Muebles

La Depreciación aplicada es de acuerdo al Artículo 40 de la Ley de Impuesto sobre la Renta

INVERSION FINANCIERA

- **NO APLICA**

NOTAS DE GESTION ADMINISTRATIVA

1.- INTRODUCCION.-

La preparación y presentación de los Estados Financieros se realizan de conformidad con los postulados básicos de Contabilidad Gubernamental, normas de información financiera gubernamental, la Ley General de Contabilidad Gubernamental y del control interno que la administración de nuestro organismo considere necesario para permitir la preparación de los mismos. Así mismo los estados financieros representan la emisiones de la información financiera alineada a la Armonización Contable, facilitando los registros y la fiscalización en los activos, pasivos, ingreso y gastos y, en general, a contribuir la eficacia, eficiencia del gasto e ingreso publico

2.- PANORAMA ECONOMICO Y FINANCIERO.-

La importancia del enfoque de los estados Financieros es que nos permite conocer de los recursos y que las deudas asumidas sean con recursos debidamente presupuestados.

La toma de decisiones se basa primeramente en planes de labores, presupuestos e informes y estado financieros mensuales del organismo, esto nos permite formular sugerencias a un mejor desempeño, contribuyendo además a la obtención de recursos que permitan incrementar los apoyos y mejoras para el cumplimiento de los objetivos.

3.- AUTORIZACION E HISTORIA.-

Que el Instituto Sinaloense de la Juventud fue creado mediante Decreto del Ejecutivo Estatal de fecha 7 de septiembre de 1999, publicado en el Periódico Oficial del Estado "El Estado de Sinaloa" No. 112, de fecha 17 de septiembre de 1999.

Se crea el Instituto Sinaloense de la Juventud, como organismo público descentralizado con personalidad jurídica y patrimonio propios,

sectorizado a la Secretaría de Desarrollo Social y Humano, y con domicilio en la ciudad de Culiacán Rosales, Sinaloa.

4.- ORGANIZACIÓN Y OBJETO SOCIAL

Que el Instituto Sinaloense de la Juventud, tiene por objeto, entre otros, ejecutar la política nacional para la juventud, que permita incorporar plenamente a los jóvenes al desarrollo del Estado, adecuando esta política a las características y necesidades de la región y de la entidad.

Que para cumplir de manera eficaz y eficiente con el objeto de este organismo público descentralizado, se vuelve indispensable actualizar su marco normativo para redefinir la sectorización, las funciones de sus órganos de gobierno.

La población, cuya edad queda comprendida entre los 12 y 29 años, será objeto de los programas, servicios y acciones que el Instituto Sinaloense de la Juventud lleve a cabo, por su importancia estratégica para el desarrollo del estado.

El Instituto tendrá por objeto:

- I. Ejecutar la política nacional de juventud, que permita incorporar plenamente a los jóvenes al desarrollo del estado, adecuando esta a las características y necesidades de la región y de la entidad;
- II. Ejecutar la política estatal de la juventud, en los términos contemplados, tanto en el Plan Estatal de Desarrollo como en el de la juventud;
- III. Asesorar el Ejecutivo Estatal en la planeación y programación de las políticas y acciones relacionadas con el desarrollo de la juventud, de acuerdo al Plan Nacional de Desarrollo y al Plan Nacional de la Juventud.
- IV. Actuar como órgano de consulta y asesoría de las dependencias y entidades de la Administración Pública Estatal y Paraestatal, así como de las autoridades federales, municipales y del sector social y privado, cuando así lo requieran;
- V. Promover, coordinadamente con las dependencias y entidades de la Administración Pública Estatal y Paraestatal, en el ámbito de sus respectivas competencias, las acciones destinadas a mejorar el nivel de vida de la juventud, así como sus expectativas sociales, culturales y derechos.

- VI. Fungir como representante del gobierno estatal, en materia de juventud, ante el gobierno federal y municipal, organizaciones privadas, sociales y organismos internacionales, así como en foros, convenciones, encuentros y demás reuniones en las que el Ejecutivo Estatal solicite su participación;
- VII. Fomentar la práctica de actividades diversas que propicien la superación física, intelectual, cultural, profesional y económica de la juventud; y
- VIII. Las demás que le sean inherentes a sus fines.
- IX. Para el cumplimiento de su objeto, el Instituto tendrá las siguientes funciones:
 - I. Concertar acuerdos y convenios de colaboración y coordinación con el Instituto Mexicano de la Juventud, así como con las autoridades federales, estatales y municipales, para promover, con la participación, en su caso, de los sectores social y privado, las políticas, acciones y programas tendientes al desarrollo integral de la juventud;
 - II. Promover la colaboración y coordinación interinstitucional con organismos gubernamentales, no gubernamentales y de cooperación, en el ámbito estatal, como mecanismo eficaz para fortalecer las acciones a favor de la juventud;
 - III. Celebrar acuerdos y convenios de colaboración y coordinación, con organizaciones privadas y sociales, para el desarrollo de proyectos que beneficien a la juventud;
 - IV. Realizar, promover y difundir estudios e investigaciones de la problemática y características juveniles;
 - V. Recibir y canalizar propuestas, sugerencias e inquietudes de la juventud a los organismos públicos, privados y sociales que correspondan;
 - VI. Auxiliar a las dependencias de la administración pública federal, estatal y de los municipios en la difusión y promoción de los servicios que presten a la juventud, cuando así lo requieran;
 - VII. Prestar los servicios que se establezcan en los programas que formule el Instituto, de acuerdo a las atribuciones que marca el reglamento interior;

- VIII. Promover y ejecutar acciones para el reconocimiento público y difusión de las actividades sobresalientes de los jóvenes de la entidad, en los distintos ámbitos del acontecer estatal, nacional e internacional;
- IX. Promover programas y cursos de capacitación y desarrollo destinados a jóvenes, impartidos por la Secretaría de Desarrollo Social y Humano;
- X. Definir, con base en los planes Nacional y Estatal de Desarrollo, el Programa Estatal de la Juventud y ejecutar las acciones necesarias para su cumplimiento;
- XI. Fomentar la creación de centros municipales de servicios con los programas de atención directa a los jóvenes;
- XII. Impulsar el mejoramiento de las instalaciones y servicios para la juventud y, en su caso, administrar su operación.
- XIII. Establecer lineamientos en participaciones juveniles de carácter estatal, nacional e internacional.
- XIV. Establecer, coordinar e impulsar programas que favorezcan el desenvolvimiento y expresión de los jóvenes del Estado; y
- XV. Las demás que le otorguen el presente ordenamiento y otras disposiciones aplicables.

El ejecutivo Estatal promoverá que en todos los municipios se creen áreas de atención directa a jóvenes, que tendrán a su cargo los problemas diseñados en esta materia por los ayuntamientos, así como impulsar y difundir los programas del Instituto, el cual brindará apoyo técnico para la realización de los mismos.

INSTITUTO SINALOENSE DE LA JUVENTUD

TEÓFILO NORIS #565 NORTE , CULIACAN, SINALOA. ISJ-990917-FV7

NOTAS DE MEMORIA A 31 DE DICIEMBRE DE 2015

CUENTAS DE ORDEN DEUDORAS

8110	Ley de Ingresos Estimada	14,093,063.91
8130	Modificaciones a la Ley de Ingresos Estimada	5,823,443.04
8270	Presupuesto de Egresos Pagado	19,916,506.95

TOTAL **39,833,013.90**

CUENTAS DE ORDEN ACREEDORAS

7630	Bienes Bajo Contrato en Comodato	1,464,071.96
7640	Contrato de Comodato por Bienes	-1,464,071.96
8150	Ley de Ingresos Recaudada	19,916,506.95
8210	Presupuesto de Egresos Aprobado	14,093,063.91
8230	Modificaciones al Presupuesto de Egresos Aprobado	5,823,443.04

TOTAL **39,833,013.90**

ELABORO

REVISO

AUTORIZO

LIC. GABRIELA QUIROZ CASTRO

LIC.GEOVANNA ORTEGA LOSOYA

ING. ALÁN YASSER LÓPEZ ÁLVAREZ



Instituto Sinaloense de la Juventud

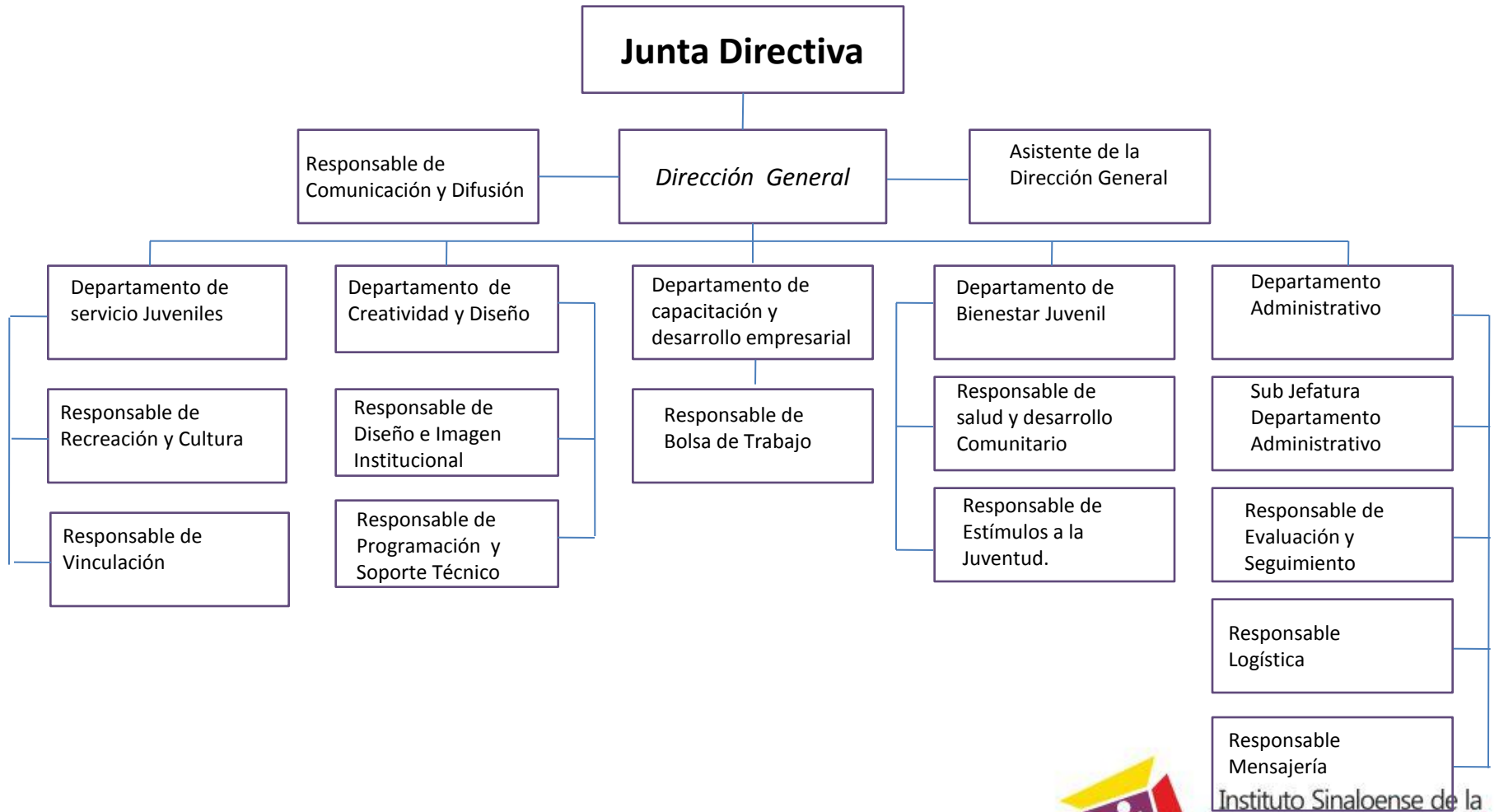

CUENTA PÚBLICA 2015
INSTITUTO SINALOENSE DE LA JUVENTUD, SINALOA
ESTADO ANALITICO DE INGRESOS
DEL 1 DE ENERO AL 31 DE DICIEMBRE DE 2015

Rubro de Ingresos	Ingreso					Diferencia
	Estimado	Ampliaciones y Reducciones	Modificado	Devengado	Recaudado	
	(1)	(2)	(3 = 1 + 2)	(4)	(5)	
800000 Participaciones y Aportaciones	0.00	5,947,400.00	5,947,400.00	5,947,400.00	5,947,400.00	5,947,400.00
900000 Transferencias, Asignaciones, Subsidios y Otras Ayudas	14,093,063.91	-123,956.96	13,969,106.95	13,969,106.95	13,969,106.95	-123,956.96
Total	14,093,063.91	5,823,443.04	19,916,506.95	19,916,506.95	19,916,506.95	5,823,443.04
				Ingresos excedentes		5,823,443.04

Estado Analitico de Ingresos Por Fuente de Financiamiento	Ingreso					Diferencia
	Estimado	Ampliaciones y Reducciones	Modificado	Devengado	Recaudado	
	(1)	(2)	(3 = 1 + 2)	(4)	(5)	
5 RECURSOS FEDERALES	0.00	5,947,400.00	5,947,400.00	5,947,400.00	5,947,400.00	5,947,400.00
6 RECURSOS ESTATALES	14,093,063.91	-123,956.96	13,969,106.95	13,969,106.95	13,969,106.95	-123,956.96
Total	14,093,063.91	5,823,443.04	19,916,506.95	19,916,506.95	19,916,506.95	5,823,443.04
				Ingresos excedentes		5,823,443.04

CUENTA PÚBLICA 2015
INSTITUTO SINALOENSE DE LA JUVENTUD, SINALOA
ESTADO ANALITICO DEL EJERCICIO DEL PRESUPUESTO DE EGRESOS
CLASIFICACION POR OBJETO DEL GASTO (CAPITULO - CONCEPTO)
DEL 1 DE ENERO AL 31 DE DICIEMBRE DE 2015

Concepto		Egresos					Subejercicio
		Aprobado	Ampliaciones/ (Reducciones)	Modificado	Devengado	Pagado	
		1	2	3	4	5	
100000	SERVICIOS PERSONALES	4,073,187.91	-292,202.80	3,780,985.11	3,780,985.11	3,780,985.11	-
110000	REMUNERACIONES AL PERSONAL DE CARÁCTER PERMANENTE	4,073,187.91	-2,204,264.90	1,868,923.01	1,868,923.01	1,868,923.01	-
130000	REMUNERACIONES ADICIONALES Y ESPECIALES	-	1,194,747.71	1,194,747.71	1,194,747.71	1,194,747.71	-
140000	SEGURIDAD SOCIAL	-	485,170.62	485,170.62	485,170.62	485,170.62	-
150000	OTRAS PRESTACIONES SOCIALES Y ECONÓMICAS	-	78,003.77	78,003.77	78,003.77	78,003.77	-
170000	PAGO DE ESTÍMULOS A SERVIDORES PÚBLICOS	-	154,140.00	154,140.00	154,140.00	154,140.00	-
200000	MATERIALES Y SUMINISTROS	349,830.00	322,888.60	672,718.60	672,718.60	672,718.60	-
210000	MATERIALES	198,830.00	204,749.50	403,579.50	403,579.50	403,579.50	-
220000	ALIMENTOS Y UTENSILIOS	-	94,274.55	94,274.55	94,274.55	94,274.55	-
260000	COMBUSTIBLES, LUBRICANTES Y ADITIVOS	91,000.00	44,244.11	135,244.11	135,244.11	135,244.11	-
270000	VESTUARIO, BLANCOS, PRENDAS DE PROTECCIÓN Y ARTÍCULOS DEPORTIVOS	60,000.00	-26,314.56	33,685.44	33,685.44	33,685.44	-
290000	HERRAMIENTAS, REFACCIONES Y ACCESORIOS MENORES	-	5,935.00	5,935.00	5,935.00	5,935.00	-
300000	SERVICIOS GENERALES	2,925,046.00	376,279.37	3,301,325.37	3,301,325.37	3,301,325.37	-
310000	SERVICIOS BÁSICOS	143,500.00	10,062.40	153,562.40	153,562.40	153,562.40	-
320000	SERVICIOS DE ARRENDAMIENTO	20,400.00	2,526.47	22,926.47	22,926.47	22,926.47	-
330000	SERVICIOS PROFESIONALES, CIENTÍFICOS, TÉCNICOS Y OTROS SERVICIOS	222,000.00	87,643.40	309,643.40	309,643.40	309,643.40	-
340000	SERVICIOS FINANCIEROS, BANCARIOS Y COMERCIALES	43,000.00	49,593.16	92,593.16	92,593.16	92,593.16	-
350000	SERVICIOS DE INSTALACIÓN, REPARACIÓN, MANTENIMIENTO Y CONSERVACIÓN	337,600.00	90,714.79	428,314.79	428,314.79	428,314.79	-
360000	SERVICIOS DE COMUNICACIÓN SOCIAL Y PUBLICIDAD	400,000.00	4,070.00	404,070.00	404,070.00	404,070.00	-
370000	SERVICIOS DE TRASLADO Y VIÁTICOS	420,000.00	-29,801.87	390,198.13	390,198.13	390,198.13	-

CUENTA PÚBLICA 2015
 INSTITUTO SINALOENSE DE LA JUVENTUD, SINALOA
 ESTADO ANALITICO DEL EJERCICIO DEL PRESUPUESTO DE EGRESOS
 CLASIFICACION POR OBJETO DEL GASTO (CAPITULO - CONCEPTO)
 DEL 1 DE ENERO AL 31 DE DICIEMBRE DE 2015

Concepto	Egresos					Subejercicio 6 = (3 - 4)
	Aprobado	Ampliaciones/ (Reducciones)	Modificado	Devengado	Pagado	
	1	2	3	4	5	
380000 SERVICIOS OFICIALES	1,314,546.00	131,304.52	1,445,850.52	1,445,850.52	1,445,850.52	-
390000 OTROS SERVICIOS GENERALES	24,000.00	30,166.50	54,166.50	54,166.50	54,166.50	-
400000 TRANSFERENCIAS, ASIGNACIONES, SUBSIDIOS Y OTRAS AYUDAS	6,745,000.00	4,624,340.00	11,369,340.00	11,369,340.00	11,369,340.00	-
440000 AYUDAS SOCIALES	6,745,000.00	4,624,340.00	11,369,340.00	11,369,340.00	11,369,340.00	-
500000 BIENES MUEBLES, INMUEBLES E INTANGIBLES	-	792,137.87	792,137.87	792,137.87	792,137.87	-
510000 MOBILIARIO Y EQUIPO DE ADMINISTRACIÓN	-	664,980.84	664,980.84	664,980.84	664,980.84	-
520000 MOBILIARIO Y EQUIPO EDUCACIONAL Y RECREATIVO	-	127,157.03	127,157.03	127,157.03	127,157.03	-
TOTAL DEL GASTO	14,093,063.91	5,823,443.04	19,916,506.95	19,916,506.95	19,916,506.95	0.00

CUENTA PÚBLICA 2015
INSTITUTO SINALOENSE DE LA JUVENTUD, SINALOA
ESTADO ANALITICO DEL EJERCICIO DEL PRESUPUESTO DE EGRESOS
CLASIFICACION FUNCIONAL (FINALIDAD Y FUNCION)
DEL 1 DE ENERO AL 31 DE DICIEMBRE DE 2015

Concepto	Egresos					Subejercicio 6 = (3 - 4)
	Aprobado	Ampliaciones/ (Reducciones)	Modificado	Devengado	Pagado	
	1	2	3	4	5	
100 GOBIERNO	12,843,063.91	5,823,443.04	18,666,506.95	18,666,506.95	18,666,506.95	-
110 LEGISLACIÓN	12,843,063.91	5,822,221.56	18,665,285.47	18,665,285.47	18,665,285.47	-
130 COORDINACIÓN DE LA POLÍTICA DE GOBIERNO	-	1,221.48	1,221.48	1,221.48	1,221.48	-
200 DESARROLLO SOCIAL	1,250,000.00	-	1,250,000.00	1,250,000.00	1,250,000.00	-
260 PROTECCIÓN SOCIAL	1,250,000.00	-	1,250,000.00	1,250,000.00	1,250,000.00	-
TOTAL DEL GASTO	14,093,063.91	5,823,443.04	19,916,506.95	19,916,506.95	19,916,506.95	0.00

CUENTA PÚBLICA 2015
 INSTITUTO SINALOENSE DE LA JUVENTUD, SINALOA
 ESTADO ANALITICO DEL EJERCICIO DEL PRESUPUESTO DE EGRESOS
 CLASIFICACION ADMINISTRATIVA
 DEL 1 DE ENERO AL 31 DE DICIEMBRE DE 2015

Concepto	Egresos					Subejercicio 6 = (3 - 4)	
	Aprobado	Ampliaciones/ (Reducciones)	Modificado	Devengado	Pagado		
	1	2	3	4	5		
30000	SECTOR PÚBLICO MUNICIPAL	14,093,063.91	5,823,443.04	19,916,506.95	19,916,506.95	19,916,506.95	-
31000	SECTOR PÚBLICO NO FINANCIERO	14,093,063.91	5,823,443.04	19,916,506.95	19,916,506.95	19,916,506.95	-
31100	GOBIERNO GENERAL MUNICIPAL	14,093,063.91	5,823,443.04	19,916,506.95	19,916,506.95	19,916,506.95	-
31120	Entidades Paraestatales y Fideicomisos No Empresariales y No Financieros	14,093,063.91	5,823,443.04	19,916,506.95	19,916,506.95	19,916,506.95	-
31121	Entidades Paraestatales y Fideicomisos No Empresariales y No Financieros	14,093,063.91	5,823,443.04	19,916,506.95	19,916,506.95	19,916,506.95	-
TOTAL DEL GASTO		14,093,063.91	5,823,443.04	19,916,506.95	19,916,506.95	19,916,506.95	0.00

CUENTA PÚBLICA 2015
 INSTITUTO SINALOENSE DE LA JUVENTUD, SINALOA
 ESTADO ANALITICO DEL EJERCICIO DEL PRESUPUESTO DE EGRESOS
 CLASIFICACION ECONOMICA (POR TIPO DE GASTO)
 DEL 1 DE ENERO AL 31 DE DICIEMBRE DE 2015

Concepto	Egresos					Subejercicio
	Aprobado	Ampliaciones/ (Reducciones)	Modificado	Devengado	Pagado	
	1	2	3	4	5	
1 Gasto Corriente	14,093,063.91	5,031,305.17	19,124,369.08	19,124,369.08	19,124,369.08	-
2 Gasto de Capital	-	792,137.87	792,137.87	792,137.87	792,137.87	-
TOTAL DEL GASTO	14,093,063.91	5,823,443.04	19,916,506.95	19,916,506.95	19,916,506.95	0.00

FORMATO DE INTERESES DE LA DEUDA

NO APLICA

INDICADORES DE POSTURA FISCAL

NO APLICA

ENDEUDAMIENTO NETO

NO APLICA

INSTITUTO SINALOENSE DE LA JUVENTUD
INFORMACION PROGRAMATICA
AÑO 2015

CUENTA PÚBLICA

CUENTA PÚBLICA 2015
INSTITUTO SINALOENSE DE LA JUVENTUD
GASTO POR CATEGORÍA PROGRAMÁTICA
DEL 1 DE ENERO AL 31 DE DICIEMBRE DE 2015

Concepto	Egresos					Subejercicio 8 = (3 - 5)
	Aprobado	Ampliaciones/(Reducciones)	Modificado	Devengado	Pagado	
	1	2	3 = (1 + 2)	4	5	
Programas						
Subsidios: Sector Social y Privado o Entidades Federativas y Municipios	0.00	0.00	0.00	0.00	0.00	0.00
Sujetos a Reglas de Operación	-	-	-	-	-	-
Otros Subsidios	-	-	-	-	-	-
Desempeño de las Funciones	28,186,127.82	11,644,443.12	39,830,570.94	39,830,570.94	39,830,570.94	0.00
Funciones de las Fuerzas Armadas (Únicamente bierno Federal)	-	-	-	-	-	-
Provisión de Bienes Públicos	-	-	-	-	-	-
Prestación de Servicios Públicos	28,186,127.82	11,644,443.12	39,830,570.94	39,830,570.94	39,830,570.94	-
Promoción y fomento	-	-	-	-	-	-
Regulación y supervisión	-	-	-	-	-	-
Proyectos de Inversión	-	-	-	-	-	-
Planeación, seguimiento y evaluación de políticas públicas	-	-	-	-	-	-
Específicos	-	-	-	-	-	-
Administrativos y de Apoyo	0.00	0.00	0.00	0.00	0.00	0.00
Apoyo al proceso presupuestario y para mejorar la eficiencia institucional	-	-	-	-	-	-
Apoyo a la función pública y al mejoramiento de la gestión	-	-	-	-	-	-
Operaciones ajenas	-	-	-	-	-	-
Compromisos	0.00	0.00	0.00	0.00	0.00	0.00
Obligaciones de cumplimiento de resolución jurisdiccional	-	-	-	-	-	-
Desastres Naturales	-	-	-	-	-	-
Obligaciones	0.00	0.00	0.00	0.00	0.00	0.00
Pensiones y jubilaciones	-	-	-	-	-	-
Aportaciones a la seguridad social	-	-	-	-	-	-
Aportaciones a fondos de estabilización	-	-	-	-	-	-
Aportaciones a fondos de inversión y reestructura de pensiones	-	-	-	-	-	-
Programas de Gasto Federalizado (Gobierno Federal)	0.00	2,442.96	2,442.96	2,442.96	2,442.96	0.00
Participaciones a entidades federativas y municipios	-	-	-	-	-	-
Costo financiero, deuda o apoyos a deudores y ahorradores de la banca	-	-	-	-	-	-
Adeudos de ejercicios fiscales anteriores	-	-	-	-	-	-
Gasto Federalizado	-	2,442.96	2,442.96	2,442.96	2,442.96	-
Total del Gasto	28,186,127.82	11,646,886.08	39,833,013.90	39,833,013.90	39,833,013.90	0.00

NO APLICA

INDICADORES DE RESULTADOS

NO APLICA

INSTITUTO SINALOENSE DE LA JUVENTUD
INFORMACION ADICIONAL
AÑO 2015

CUENTA PÚBLICA



INSTITUTO SINALOENSE DE LA JUVENTUD
TEÓFILO NORIS #565 NORTE
CENTRO CULIACAN, SINALOA

RELACIÓN DE BIENES QUE COMPONEN SU PATRIMONIO

Código	Descripción del Bien	Valor en Libros
511000	Muebles de oficina y estantería	
13	MESAS DE TRABAJO 1.2X60 MELAMINA	1,448.11
14	MESAS DE TRABAJO 1.2X60 MELAMINA	1,448.11
15	MESAS DE TRABAJO 1.2X60 MELAMINA	1,448.11
16	MESAS DE TRABAJO 1.2X60 MELAMINA	1,448.11
17	MESAS DE TRABAJO 1.2X60 MELAMINA	1,448.11
18	SILLA ESTIBABLE SECRETARIAL	600.67
19	SILLA ESTIBABLE SECRETARIAL	600.67
20	SILLA ESTIBABLE SECRETARIAL	600.67
21	SILLA ESTIBABLE SECRETARIAL	600.67
22	SILLA ESTIBABLE SECRETARIAL	600.66
1255	SOPORTE PARA TV.	433.60
1256	SOPORTE PARA TV.	433.60
1257	SOPORTE PARA TV.	433.60
1258	SOPORTE PARA TV.	433.60
1259	SOPORTE PARA TV.	433.60
1260	SOPORTE PARA TV.	433.60
1261	SOPORTE PARA TV.	433.60
1262	SOPORTE PARA TV.	433.60
1263	SOPORTE PARA TV.	433.60
1264	SOPORTE PARA TV.	433.60
1283	SILLA PLEGABLE	200.00
1284	SILLA PLEGABLE	200.00
1285	SILLA PLEGABLE	200.00
1286	SILLA PLEGABLE	200.00
1287	SILLA PLEGABLE	200.00
1288	SILLA PLEGABLE	200.00
1289	SILLA PLEGABLE	200.00
1290	SILLA PLEGABLE	200.00
1291	SILLA PLEGABLE	200.00
1292	SILLA PLEGABLE	200.00
1293	SILLA PLEGABLE	200.00
1294	SILLA PLEGABLE	200.00
1295	SILLA PLEGABLE	200.00
1296	SILLA PLEGABLE	200.00
1297	SILLA PLEGABLE	200.00
1298	SILLA PLEGABLE	200.00
1299	SILLA PLEGABLE	200.00
1300	SILLA PLEGABLE	200.00
1301	SILLA PLEGABLE	200.00
1302	SILLA PLEGABLE	200.00
1303	SILLA PLEGABLE	200.00
1304	SILLA PLEGABLE	200.00
1305	SILLA PLEGABLE	200.00
1306	SILLA PLEGABLE	200.00



INSTITUTO SINALOENSE DE LA JUVENTUD
TEÓFILO NORIS #565 NORTE
CENTRO CULIACAN, SINALOA

RELACIÓN DE BIENES QUE COMPONEN SU PATRIMONIO

Código	Descripción del Bien	Valor en Libros
1307	SILLA PLEGABLE	200.00
1308	SILLA PLEGABLE	200.00
1309	SILLA PLEGABLE	200.00
1310	SILLA PLEGABLE	200.00
1311	SILLA PLEGABLE	200.00
1312	SILLA PLEGABLE	200.00
1313	SILLA PLEGABLE	200.00
1314	SILLA PLEGABLE	200.00
1315	SILLA PLEGABLE	200.00
1316	SILLA PLEGABLE	200.00
1317	SILLA PLEGABLE	200.00
1318	SILLA PLEGABLE	200.00
1319	SILLA PLEGABLE	200.00
1320	SILLA PLEGABLE	200.00
1321	SILLA PLEGABLE	200.00
1322	SILLA PLEGABLE	200.00
1323	SILLA PLEGABLE	200.00
1324	SILLA PLEGABLE	200.00
1325	SILLA PLEGABLE	200.00
1326	SILLA PLEGABLE	200.00
1327	SILLA PLEGABLE	200.00
1328	SILLA PLEGABLE	200.00
1329	SILLA PLEGABLE	200.00
1330	SILLA PLEGABLE	200.00
1331	SILLA PLEGABLE	200.00
1332	SILLA PLEGABLE	200.00
1333	SILLA PLEGABLE	200.00
1334	SILLA PLEGABLE	200.00
1335	SILLA PLEGABLE	200.00
1336	SILLA PLEGABLE	200.00
1337	SILLA PLEGABLE	200.00
1338	SILLA PLEGABLE	200.00
1339	SILLA PLEGABLE	200.00
1340	SILLA PLEGABLE	200.00
1341	SILLA PLEGABLE	200.00
1342	SILLA PLEGABLE	200.00
1343	SILLA PLEGABLE	200.00
1344	SILLA PLEGABLE	200.00
1345	SILLA PLEGABLE	200.00
1346	SILLA PLEGABLE	200.00
1347	SILLA PLEGABLE	200.00
1348	SILLA PLEGABLE	200.00
1349	SILLA PLEGABLE	200.00
1350	SILLA PLEGABLE	200.00
1351	SILLA PLEGABLE	200.00



INSTITUTO SINALOENSE DE LA JUVENTUD
TEÓFILO NORIS #565 NORTE
CENTRO CULIACAN, SINALOA

RELACIÓN DE BIENES QUE COMPONEN SU PATRIMONIO

Código	Descripción del Bien	Valor en Libros
1352	SILLA PLEGABLE	200.00
1353	SILLA PLEGABLE	200.00
1354	SILLA PLEGABLE	200.00
1355	SILLA PLEGABLE	200.00
1356	SILLA PLEGABLE	200.00
1357	SILLA PLEGABLE	200.00
1358	SILLA PLEGABLE	200.00
1359	SILLA PLEGABLE	200.00
1360	SILLA PLEGABLE	200.00
1361	SILLA PLEGABLE	200.00
1362	SILLA PLEGABLE	200.00
1363	SILLA PLEGABLE	200.00
1364	SILLA PLEGABLE	200.00
1365	SILLA PLEGABLE	200.00
1366	SILLA PLEGABLE	200.00
1367	SILLA PLEGABLE	200.00
1368	SILLA PLEGABLE	200.00
1369	SILLA PLEGABLE	200.00
1370	SILLA PLEGABLE	200.00
1371	SILLA PLEGABLE	200.00
1372	SILLA PLEGABLE	200.00
1373	SILLA PLEGABLE	200.00
1374	SILLA PLEGABLE	200.00
1375	SILLA PLEGABLE	200.00
1376	SILLA PLEGABLE	200.00
1377	SILLA PLEGABLE	200.00
1378	SILLA PLEGABLE	200.00
1379	SILLA PLEGABLE	200.00
1380	SILLA PLEGABLE	200.00
1381	SILLA PLEGABLE	200.00
1382	SILLA PLEGABLE	200.00
1383	SILLA PLEGABLE	200.00
1384	SILLA PLEGABLE	200.00
1385	SILLA PLEGABLE	200.00
1386	SILLA PLEGABLE	200.00
1387	SILLA PLEGABLE	200.00
1388	SILLA PLEGABLE	200.00
1389	SILLA PLEGABLE	200.00
1390	SILLA PLEGABLE	200.00
1391	SILLA PLEGABLE	200.00
1392	SILLA PLEGABLE	200.00
1393	SILLA PLEGABLE	200.00
1394	SILLA PLEGABLE	200.00
1395	SILLA PLEGABLE	200.00
1396	SILLA PLEGABLE	200.00



INSTITUTO SINALOENSE DE LA JUVENTUD
TEÓFILO NORIS #565 NORTE
CENTRO CULIACAN, SINALOA

RELACIÓN DE BIENES QUE COMPONEN SU PATRIMONIO

Código	Descripción del Bien	Valor en Libros
1397	SILLA PLEGABLE	200.00
1398	SILLA PLEGABLE	200.00
1399	SILLA PLEGABLE	200.00
1400	SILLA PLEGABLE	200.00
1401	SILLA PLEGABLE	200.00
1402	SILLA PLEGABLE	200.00
1403	SILLA PLEGABLE	200.00
1404	SILLA PLEGABLE	200.00
1405	SILLA PLEGABLE	200.00
1406	SILLA PLEGABLE	200.00
1407	SILLA PLEGABLE	200.00
1408	SILLA PLEGABLE	200.00
1409	SILLA PLEGABLE	200.00
1410	SILLA PLEGABLE	200.00
1411	SILLA PLEGABLE	200.00
1412	SILLA PLEGABLE	200.00
1413	SILLA PLEGABLE	200.00
1414	SILLA PLEGABLE	200.00
1415	SILLA PLEGABLE	200.00
1416	SILLA PLEGABLE	200.00
1417	SILLA PLEGABLE	200.00
1418	SILLA PLEGABLE	200.00
1419	SILLA PLEGABLE	200.00
1420	SILLA PLEGABLE	200.00
1421	SILLA PLEGABLE	200.00
1422	SILLA PLEGABLE	200.00
1423	SILLA PLEGABLE	200.00
1424	SILLA PLEGABLE	200.00
1425	SILLA PLEGABLE	200.00
1426	SILLA PLEGABLE	200.00
1427	SILLA PLEGABLE	200.00
1428	SILLA PLEGABLE	200.00
1429	SILLA PLEGABLE	200.00
1430	SILLA PLEGABLE	200.00
1431	SILLA PLEGABLE	200.00
1432	SILLA PLEGABLE	200.00
1433	SILLA PLEGABLE	200.00
1434	SILLA PLEGABLE	200.00
1435	SILLA PLEGABLE	200.00
1436	SILLA PLEGABLE	200.00
1437	SILLA PLEGABLE	200.00
1438	SILLA PLEGABLE	200.00
1439	SILLA PLEGABLE	200.00
1440	SILLA PLEGABLE	200.00
1441	SILLA PLEGABLE	200.00



INSTITUTO SINALOENSE DE LA JUVENTUD
TEÓFILO NORIS #565 NORTE
CENTRO CULIACAN, SINALOA

RELACIÓN DE BIENES QUE COMPONEN SU PATRIMONIO

Código	Descripción del Bien	Valor en Libros
1442	SILLA PLEGABLE	200.00
1443	SILLA PLEGABLE	200.00
1444	SILLA PLEGABLE	200.00
1445	SILLA PLEGABLE	200.00
1446	SILLA PLEGABLE	200.00
1447	SILLA PLEGABLE	200.00
1448	SILLA PLEGABLE	200.00
1449	SILLA PLEGABLE	200.00
1450	SILLA PLEGABLE	200.00
1451	SILLA PLEGABLE	200.00
1452	SILLA PLEGABLE	200.00
1453	SILLA PLEGABLE	200.00
1454	SILLA PLEGABLE	200.00
1455	SILLA PLEGABLE	200.00
1456	SILLA PLEGABLE	200.00
1457	SILLA PLEGABLE	200.00
1458	SILLA PLEGABLE	200.00
1459	SILLA PLEGABLE	200.00
1460	SILLA PLEGABLE	200.00
1461	SILLA PLEGABLE	200.00
1462	SILLA PLEGABLE	200.00
1463	SILLA PLEGABLE	200.00
1464	SILLA PLEGABLE	200.00
1465	SILLA PLEGABLE	200.00
1466	SILLA PLEGABLE	200.00
1467	SILLA PLEGABLE	200.00
1468	SILLA PLEGABLE	200.00
1469	SILLA PLEGABLE	200.00
1470	SILLA PLEGABLE	200.00
1471	SILLA PLEGABLE	200.00
1472	SILLA PLEGABLE	200.00
1473	SILLA PLEGABLE	200.00
1474	SILLA PLEGABLE	200.00
1475	SILLA PLEGABLE	200.00
1476	SILLA PLEGABLE	200.00
1477	SILLA PLEGABLE	200.00
1478	SILLA PLEGABLE	200.00
1479	SILLA PLEGABLE	200.00
1480	SILLA PLEGABLE	200.00
1481	SILLA PLEGABLE	200.00
1482	SILLA PLEGABLE	200.00
1483	MESA PLEGABLE	600.00
1484	MESA PLEGABLE	600.00
1485	MESA PLEGABLE	600.00
1486	MESA PLEGABLE	600.00



INSTITUTO SINALOENSE DE LA JUVENTUD
TEÓFILO NORIS #565 NORTE
CENTRO CULIACAN, SINALOA

RELACIÓN DE BIENES QUE COMPONEN SU PATRIMONIO

Código	Descripción del Bien	Valor en Libros
1487	MESA PLEGABLE	600.00
1488	MESA PLEGABLE	600.00
1489	MESA PLEGABLE	600.00
1490	MESA PLEGABLE	600.00
1491	MESA PLEGABLE	600.00
1492	MESA PLEGABLE	600.00
1493	MESA PLEGABLE	600.00
1494	MESA PLEGABLE	600.00
1495	MESA PLEGABLE	600.00
1496	MESA PLEGABLE	600.00
1497	MESA PLEGABLE	600.00
1498	MESA PLEGABLE	600.00
1499	MESA PLEGABLE	600.00
1500	MESA PLEGABLE	600.00
1501	MESA PLEGABLE	600.00
1502	MESA PLEGABLE	600.00
1503	MESA PLEGABLE	600.00
1504	MESA PLEGABLE	600.00
1505	MESA PLEGABLE	600.00
1506	MESA PLEGABLE	600.00
1507	MESA PLEGABLE	600.00
1508	MESA PLEGABLE	600.00
1509	MESA PLEGABLE	600.00
1510	MESA PLEGABLE	600.00
1511	MESA PLEGABLE	600.00
1512	MESA PLEGABLE	600.00
1513	MESA PLEGABLE	600.00
1514	MESA PLEGABLE	600.00
1515	MESA PLEGABLE	600.00
1516	MESA PLEGABLE	600.00
1517	MESA PLEGABLE	600.00
1518	MESA PLEGABLE	600.00
1519	MESA PLEGABLE	600.00
1520	MESA PLEGABLE	600.00
1521	MESA PLEGABLE	600.00
1522	MESA PLEGABLE	600.00
1523	MESA PLEGABLE	600.00
1524	MESA PLEGABLE	600.00
1525	MESA PLEGABLE	600.00
1526	MESA PLEGABLE	600.00
1527	MESA PLEGABLE	600.00
1528	MESA PLEGABLE	600.00
1529	MESA PLEGABLE	600.00
1530	MESA PLEGABLE	600.00
1531	MESA PLEGABLE	600.00



INSTITUTO SINALOENSE DE LA JUVENTUD
TEÓFILO NORIS #565 NORTE
CENTRO CULIACAN, SINALOA

RELACIÓN DE BIENES QUE COMPONEN SU PATRIMONIO

Código	Descripción del Bien	Valor en Libros
1532	MESA PLEGABLE	600.00
1533	MESA PLEGABLE	600.00
1534	MESA PLEGABLE	600.00
1535	MESA PLEGABLE	600.00
1536	MESA PLEGABLE	600.00
1537	MESA PLEGABLE	600.00
1538	MESA PLEGABLE	600.00
1539	MESA PLEGABLE	600.00
1540	MESA PLEGABLE	600.00
1541	MESA PLEGABLE	600.00
1542	MESA PLEGABLE	600.00
1543	MESA PLEGABLE	600.00
1544	MESA PLEGABLE	600.00
1545	MESA PLEGABLE	600.00
1546	MESA PLEGABLE	600.00
1547	MESA PLEGABLE	600.00
1548	MESA PLEGABLE	600.00
1549	MESA PLEGABLE	600.00
1550	MESA PLEGABLE	600.00
1551	MESA PLEGABLE	600.00
1552	MESA PLEGABLE	600.00
1553	MESA PLEGABLE	600.00
1554	MESA PLEGABLE	600.00
1555	MESA PLEGABLE	600.00
1556	MESA PLEGABLE	600.00
1557	MESA PLEGABLE	600.00
1558	ESTANTE METALICO	500.00
1559	ESTANTE METALICO	500.00
1560	ESTANTE METALICO	500.00
1561	ESTANTE METALICO	500.00
1562	ESTANTE METALICO	500.00
1563	ESTANTE METALICO	500.00
1564	ESTANTE METALICO	500.00
1565	ESTANTE METALICO	500.00
1566	ESTANTE METALICO	500.00
1567	ESTANTE METALICO	500.00
1760	SILLONES 2 PLAZASVINI-PIEL	4,271.80
1761	SILLONES 2 PLAZASVINI-PIEL	4,271.80
1790	ARCHIVERO DE MELANINA NEGRO DE 3 GAVETAS	918.75
1792	ESCRITORIO DE MELANINA COLOR NEGRO	327.14
1801	SILLA DE OFICINA CON PISTON COLOR NEGRO	154.72
1802	SILLA FORRADA EN TELA COLOR NEGRO	123.61
1803	SILLA FORRADA EN TELA COLOR NEGRO	123.61
1805	ACRILICO PROTECTOR DE ALFOMBRA	401.11
1806	ACRILICO PROTECTOR DE ALFOMBRA	401.11



INSTITUTO SINALOENSE DE LA JUVENTUD
TEÓFILO NORIS #565 NORTE
CENTRO CULIACAN, SINALOA

RELACIÓN DE BIENES QUE COMPONEN SU PATRIMONIO

Código	Descripción del Bien	Valor en Libros
1810	MUEBLE PARA COMPUTADORA DE ESCRITORIO COLOR NEGRO	617.22
1814	ESCRITORIO EJECUTIVO COLOR NEGRO CON 4 CAJONES	1,110.00
1815	SILLON INDIVIDUAL DE VINIPIEL COLOR NEGRO	678.61
1816	SILLON DOBLE PARA RESEPCION DE VINIPIEL COLOR NEGRO	925.00
1817	MESA DE CENTRO CON CRISTAL	709.72
1818	MESA DE CENTRO CON CRISTAL	709.72
1819	SILLA COLOR NEGRO CON DESCANSA BRAZO	169.86
1820	SILLA COLOR NEGRO CON DESCANSA BRAZO	169.86
1821	SILLA COLOR NEGRO SIN DESCANSA BRAZO	169.86
1822	SILLA COLOR NEGRO SIN DESCANSA BRAZO	169.86
1823	SILLA DE ESCRITORIO CON PISTON COLOR NEGRA	154.72
1825	FRIGOBAR COLOR BLANCO	1,128.50
1831	MUEBLE PARA COMPUTADORA DE ESCRITORIO COLOR CAFÉ	277.33
1832	MUEBLE PARA COMPUTADORA DE ESCRITORIO COLOR CAFÉ	277.33
1833	CAJONERA COLOR CAFÉ 2 GAVETAS	308.61
1834	ESCRITORIO CON DOS CAJONES	462.50
1837	SILLA COLOR NEGRA SIN DESCANSA BRAZO	108.47
1838	SILLA COLOR NEGRA SIN DESCANSA BRAZO	108.47
1839	SILLA DE ESCRITORIO COLOR NEGRA	185.00
1840	SILLA COLOR NEGRO	154.72
1841	SILLA COLOR NEGRO	154.72
1846	ARCHIVERO METALICO 4 GAVETAS COLOR NEGRO	709.72
1847	ESCRITORIO COLOR NEGRO	617.22
1848	LIBRERO COLOR NEGRO CON 3 CAJONES	709.72
1854	SILLA DE ESCRITORIO CON PISTONCOLOR NEGRA	154.72
1855	SILLA COLOR NEGRA SIN DESCANSA BRAZO	108.47
1856	SILLA COLOR NEGRA SIN DESCANSA BRAZO	108.47
1857	ARCHIVERO METALICO 4 CAJONES COLOR NEGRO	709.72
1858	ESCRITORIO COLOR NEGRO	462.50
1863	SILLA DE ESCRITORIO CON PISTON COLOR NEGRO	154.72
1864	SILLON SINTETICO COLOR ROJO RESPALDO ALTO	690.00
1865	SILLON SINTETICO COLOR ROJO RESPALDO ALTO	690.00
1866	MEGAFONO	472.75
1870	SILLA COLOR NEGRO	154.72
1871	SILLA COLOR NEGRO	154.72
1872	SILLA COLOR VERDE CON DESCANSA BRAZOS	169.86
1873	MUEBLE PARA COMPUTADORA COLOR CAFÉ	370.00
1874	ESCRITORIO CON DOS CAJONES COLOR CAFÉ	493.61
1876	SILLA COLOR CAFÉ	154.72
1877	SILLA DE ESCRITORIO COLOR NEGRA	185.00
1885	ARCHIVERO METALICO 4 CAJONES COLOR NEGRO	709.72
1887	MESA DE TRABAJO EN MELANINA CAFÉ	370.00
1890	ESCRITORIO PARA COMPUTADORA COLOR NEGRO CON PORTATECLADO DESLIZABLE	308.61
1894	SILLA COLOR NEGRO CON DESCANSA BRAZO	169.86
1901	LIBRERO SOBRE CRENDEZA CON DOS PUERTAS COLOR NEGRO	617.22



INSTITUTO SINALOENSE DE LA JUVENTUD
TEÓFILO NORIS #565 NORTE
CENTRO CULIACAN, SINALOA

RELACIÓN DE BIENES QUE COMPONEN SU PATRIMONIO

Código	Descripción del Bien	Valor en Libros
1902	SILLA DE ESCRITORIO CON PISTON COLOR NEGRA	154.72
1908	MUEBLE PARA COMPUTADORA DE ESCRITORIO	231.25
1915	ESCRITORIO CON CAJONES FIERRO	370.00
1916	MESA DE TRABAJO COLOR CAFÉ	555.00
1917	ESCRITORIO CON DOS CAJONES COLOR CAFÉ	678.61
1918	MESA DE TRABAJO COLOR BLANCO	370.00
1919	SILLA DE ESCRITORIO CON PISTON COLOR NEGRA	185.00
1920	SILLA DE ESCRITRIO COLOR CAFÉ	169.86
1921	SILLA COLOR VERDE CON DESCANSA BRAZOS	169.86
1922	SILLA COLOR VERDE CON DESCANSA BRAZOS	169.86
1923	SILLA COLOR NEGRA SIN DESCANSA BRAZO	154.72
1924	SILLA COLOR NEGRA SIN DESCANSA BRAZO	154.72
1928	ARAÑA COLOR BLANCO	187.50
1932	ESCRITORIO COLOR NEGRO	1,021.07
1933	SILLA DE ESCRITORIO CON PISTON COLOR NEGRA	490.00
1934	CAJONERA COLOR NEGRO	408.57
1935	MESA COLOR NEGRO	408.57
1936	SILLA COLOR NEGRA SIN DESCANSA BRAZO	204.64
1937	SILLA COLOR VERDE CON DESCANSA BRAZOS	224.82
1942	MESA DE TRABAJO	204.64
1943	MESA DE TRABAJO	204.64
1944	MUEBLE PARA COMPUTADORA	531.07
1945	SILLA DE ESCRITORIO COLOR NEGRA	245.00
1946	SILLA DE ESCIRTORIO COLOR CAFÉ	204.64
1947	SILLA COLOR NEGRO SIN DESCANSA BRAZOS	204.64
1952	ESCRITORIO CON DOS CAJONES	612.50
1953	ESCRITORIO CON DOS CAJONES	612.50
1954	SILLA DE ESCRITORIO COLOR NEGRO	204.64
1963	ESCRITORIO	1,021.07
1964	SILLA DE ESCRITORIO SINTETICA COLOR NEGRO	490.00
1965	SILLA COLOR CAFÉ SIN DESCANSA BRAZO	204.64
1966	SILLA COLOR CAFÉ SIN DESCANSA BRAZO	204.64
1967	MESA DE TRABAJO COLOR CAFÉ	327.14
1968	ARCHIVERO METALICO 2 CAJONES	286.07
1971	ARCHIVERO METALICO 4 CAJONES COLOR NEGRO	408.57
1972	ESCRITORIO COLOR NEGRO DOS CAJONES	817.14
1977	SILLA COLOR NEGRO SIN DESCANSA BRAZO	204.64
1982	SILLA FORRADA EN TELA COLOR NEGRA CON DESCANSA BRAZO	224.82
1985	LIBRERO COLOR NEGRO CON 4 ENTREPAÑOS	1,021.07
1986	LIBRERO COLO R NEGRO	1,715.00
1987	LIBRERO COLO R CAFÉ CON 5 ENTREPAÑOS	2,042.14
1988	SILLA FORRADA EN TELA COLOR NEGRA CON DESCANSA BRAZO	224.82
1989	SILLA FORRADA EN TELA COLOR NEGRA CON DESCANSA BRAZO	224.82
1990	SILLA FORRADA EN TELA COLOR NEGRA CON DESCANSA BRAZO	224.82
1991	SILLA FORRADA EN TELA COLORVERDE CON DESCANSA BRAZO	224.82



INSTITUTO SINALOENSE DE LA JUVENTUD
TEÓFILO NORIS #565 NORTE
CENTRO CULIACAN, SINALOA

RELACIÓN DE BIENES QUE COMPONEN SU PATRIMONIO

Código	Descripción del Bien	Valor en Libros
1992	SILLA FORRADA EN TELA COLO RVERDE CON DESCANSA BRAZO	224.82
1993	SILLA FORRADA EN TELA COLO RVERDE CON DESCANSA BRAZO	224.82
1994	SILLA FORRADA EN TELA COLO RVERDE CON DESCANSA BRAZO	224.82
1995	SILLA FORRADA EN TELA COLO RVERDE CON DESCANSA BRAZO	224.82
1996	SILLA COLOR NEGRA	143.39
1997	SILLA COLOR NEGRA	143.39
1998	SILLA COLOR NEGRA	143.39
1999	SILLA COLOR NEGRA	143.39
2000	SILLA COLOR NEGRA	143.39
2001	SILLA COLOR NEGRA	143.39
2002	SILLA COLOR NEGRA	143.39
2003	SILLA COLOR NEGRA	143.39
2004	SILLA COLOR NEGRA	143.39
2005	SILLA COLOR NEGRA	143.39
2006	SILLA COLOR NEGRA	143.39
2007	SILLA COLOR NEGRA	143.39
2008	MESA DE TRABAJO COLOR CAFÉ	490.00
2009	MUEBLE PARA COMPUTADORA	694.64
2010	MUEBLE PARA 12 COMPUTADORAS EN SERIE EN MELANINA NEGRO	3,471.07
2012	MUEBLE PARA COMPUTADORA CON LIBRERO COLOR CAFÉ	817.14
2013	ESCRITORIO CON DOS CAJONES COLOR CAFÉ	1,143.57
2014	SILLA DE ESCRITORIO COLOR CAFÉ	204.64
2015	SILLA DE ESCRITORIO COLOR NEGRA	163.57
2016	SILLA COLOR NEGRA CON DESCANZA BRAZO	224.82
2017	SILLA COLOR NEGRA CON DESCANZA BRAZO	224.82
2029	ESTANTE COLOR NEGRO METALICO PARA SERVIDOR	122.50
2030	ARCHIVERO DE DOS PUERTAS METALICO COLOR NEGRO	817.14
2031	ARCHIVERO DE DOS PUERTAS METALICO COLOR NEGRO	817.14
2032	SILLA EJECTUTIVA DE PIEL COLOR NEGRA	403.96
2033	SILLA EJECTUTIVA DE PIEL COLOR NEGRA	403.96
2038	LIBRERO EJECUTIVO COLOR CAFÉ	612.50
2039	ESCRITORIO EJECUTIVO COLOR CAFÉ	1,307.14
2040	ESCRITORIO PARA COMPUTADORA COLOR CAFÉ	694.64
2041	ESCRITORIO EJECUTIVO COLOR CAFÉ	1,225.00
2047	ARCHIVERO METALICO DE 4 GAVETAS	988.64
2048	ESCRITORIO CHICO PARA COMPUTADORA COLOR CAFÉ	829.10
2049	ESCRITORIO DE OFICINA COLOR CAFÉ	1,307.14
2051	SILLA COLOR NEGRO PARA VISITAS CON DESCANZA BRAZO	224.82
2052	SILLA COLOR NEGRO PARA VISITAS CON DESCANZA BRAZO	224.82
2053	SILLA COLOR NEGRO PARA VISITAS CON DESCANZA BRAZO	224.82
2063	SILLA DE ESCRITORIO COLOR NEGRO	245.00
2064	SILLA DE ESCRITORIO COLOR NEGRO	237.07
2065	EXTINGUIDOR	612.50
2067	MESA DE TRABAJO COLOR CAFÉ	653.57
2068	MESA DE TRABAJO COLOR CAFÉ	653.57



INSTITUTO SINALOENSE DE LA JUVENTUD
TEÓFILO NORIS #565 NORTE
CENTRO CULIACAN, SINALOA

RELACIÓN DE BIENES QUE COMPONEN SU PATRIMONIO

Código	Descripción del Bien	Valor en Libros
2072	SILLA COLOR NEGRO REDONDA	224.82
2073	SILLA COLOR NEGRO REDONDA	224.82
2074	SILLA COLOR NEGRO REDONDA	224.82
2075	SILLA COLOR NEGRO REDONDA	224.82
2076	SILLA COLOR NEGRO CUADRADA	155.64
2077	SILLA COLOR NEGRO CUADRADA	155.64
2080	MESA DE JUNTAS COLOR NEGRA	3,326.34
2081	SILLAS REDONDAS FORRADAS EN TELA COLO NEGRO	224.82
2082	SILLAS REDONDAS FORRADAS EN TELA COLO NEGRO	224.82
2083	SILLAS REDONDAS FORRADAS EN TELA COLO NEGRO	224.82
2084	SILLAS REDONDAS FORRADAS EN TELA COLO NEGRO	224.82
2085	SILLAS REDONDAS FORRADAS EN TELA COLO NEGRO	224.82
2086	SILLAS REDONDAS FORRADAS EN TELA COLO NEGRO	224.82
2087	SILLAS REDONDAS FORRADAS EN TELA COLO NEGRO	224.82
2088	SILLAS REDONDAS FORRADAS EN TELA COLO NEGRO	224.82
2089	SILLAS REDONDAS FORRADAS EN TELA COLO NEGRO	224.82
2090	SILLAS REDONDAS FORRADAS EN TELA COLO NEGRO	224.82
2091	SILLAS REDONDAS FORRADAS EN TELA COLO NEGRO	224.82
2092	SILLAS REDONDAS FORRADAS EN TELA COLO NEGRO	224.82
2093	SILLAS CUADRADAS FORRADAS EN TELA COLOR NEGRO	155.64
2094	SILLAS CUADRADAS FORRADAS EN TELA COLOR NEGRO	155.64
2095	SILLAS CUADRADAS FORRADAS EN TELA COLOR NEGRO	155.64
2096	SILLAS CUADRADAS FORRADAS EN TELA COLOR NEGRO	155.64
2097	SILLAS CUADRADAS FORRADAS EN TELA COLOR NEGRO	155.64
2098	SILLAS CUADRADAS FORRADAS EN TELA COLOR NEGRO	155.64
2099	SILLAS FORRADAS EN TELA CON DESCANZA BRAZOS	237.07
2100	SILLAS FORRADAS EN TELA CON DESCANZA BRAZOS	237.07
2101	MESA DE CENTRO COLOR CAFÉ	735.00
2102	MEGAFONO STREREN GRANDE	243.55
2103	MEGAFONO STREREN GRANDE	243.55
2116	GENERADOR DE ENERGIA	2,450.00
2121	MEGAFONO CHICO COLOR ROJO	176.90
2122	EXTINGUIDOR COLOR ROJOS	755.89
2123	EXTINGUIDOR COLOR ROJOS	386.05
2143	FAROS GRANDES RECARGABLES COLOR NARANJA	286.07
2144	FAROS GRANDES RECARGABLES COLOR NARANJA	286.07
2155	SILLON EJECUTIVO CURPIEL	1,930.33
2156	SILLON EJECUTIVO CURPIEL	1,930.33
2157	ESTANTE METALICO 2M POR .85X.30	1,383.88
2158	ESTANTE METALICO 2M POR .85X.30	1,383.88
2159	ARCHIVERO METALICO 4 GAVETAS	4,118.00
2161	MESA DE ESTRUCTURA METALICA	2,767.76
2162	MESA DE ESTRUCTURA METALICA	2,767.76
2163	MESA DE ESTRUCTURA METALICA	2,767.76
2164	MESA DE ESTRUCTURA METALICA	2,767.76



INSTITUTO SINALOENSE DE LA JUVENTUD
TEÓFILO NORIS #565 NORTE
CENTRO CULIACAN, SINALOA

RELACIÓN DE BIENES QUE COMPONEN SU PATRIMONIO

Código	Descripción del Bien	Valor en Libros
2165	MESA ESQUINERA COLOR CHOCOLATE	1,043.19
		212,694.64
515000	Equipo de cómputo y de tecnologías de la información	
1	COMPUTADORAS GABINETE MINITORRE TARJETA MADRE INTEL CELERON	3,402.76
2	COMPUTADORAS GABINETE MINITORRE TARJETA MADRE INTEL CELERON	3,402.76
3	COMPUTADORAS GABINETE MINITORRE TARJETA MADRE INTEL CELERON	3,402.76
4	COMPUTADORAS GABINETE MINITORRE TARJETA MADRE INTEL CELERON	3,402.76
5	COMPUTADORAS GABINETE MINITORRE TARJETA MADRE INTEL CELERON	3,402.76
6	IMPRESORA HP 1515	767.68
8	NETBOOK ASUS D450MA-VX023D	2,977.38
23	COMPUTADORA DE ESCRITORIO GABINETE MINISLIM	3,557.42
24	COMPUTADORA DE ESCRITORIO GABINETE MINISLIM	3,557.42
25	COMPUTADORA DE ESCRITORIO GABINETE MINISLIM	3,557.42
26	COMPUTADORA DE ESCRITORIO GABINETE MINISLIM	3,557.42
27	NB ASUS D450MA-VX023D	3,335.00
28	MULTIFUNCIONAL KYOCERA FS-1025MFP	2,877.57
30	COMPUTADORA DE ESCRITORIO GABINETE MINISLIM	3,927.99
31	COMPUTADORA DE ESCRITORIO GABINETE MINISLIM	3,927.99
32	COMPUTADORA DE ESCRITORIO GABINETE MINISLIM	3,927.99
33	COMPUTADORA DE ESCRITORIO GABINETE MINISLIM	3,927.99
34	COMPUTADORA LAPTOP HP 240 G2	4,730.42
39	NB ASUS D450MA-VX023	3,335.00
40	NB ASUS D450MA-VX023	3,335.00
41	NB ASUS D450MA-VX023	3,335.00
42	NB ASUS D450MA-VX023	3,335.00
43	NB ASUS D450MA-VX023	3,335.00
44	NB ASUS D450MA-VX023	3,335.00
45	HP 240 G2	3,335.00
46	HP 240 G2	3,335.00
47	HP 240 G2	3,335.00
48	HP 240 G2	3,335.00
50	KINECT	2,593.99
51	PANTALLA INFLABLE C/BASE 6.4X4.2	35,202.85
52	MULTIFUNCIONAL KYOCERA M2035DN	10,526.42
54	COMPUTADORA DE ESCRITO GABINETE MINISLIM	3,557.42
55	COMPUTADORA DE ESCRITO GABINETE MINISLIM	3,557.42
56	COMPUTADORA DE ESCRITO GABINETE MINISLIM	3,557.42
57	COMPUTADORA DE ESCRITO GABINETE MINISLIM	3,557.42
58	NB ASUS D450MA-VX023D	3,335.00
59	TABLET ACER ICONIA B1-710-L625 PANTALLA MUTIROUNCH 7"	914.05
60	TABLET ACER ICONIA B1-710-L625 PANTALLA MUTIROUNCH 7"	914.05
61	TABLET ACER ICONIA B1-710-L625 PANTALLA MUTIROUNCH 7"	914.05
62	TABLET ACER ICONIA B1-710-L625 PANTALLA MUTIROUNCH 7"	914.05
63	TABLET ACER ICONIA B1-710-L625 PANTALLA MUTIROUNCH 7"	914.05
64	TABLET ACER ICONIA B1-710-L625 PANTALLA MUTIROUNCH 7"	914.05



INSTITUTO SINALOENSE DE LA JUVENTUD
TEÓFILO NORIS #565 NORTE
CENTRO CULIACAN, SINALOA

RELACIÓN DE BIENES QUE COMPONEN SU PATRIMONIO

Código	Descripción del Bien	Valor en Libros
65	TABLET ACER ICONIA B1-710-L625 PANTALLA MUTIROUNCH 7"	914.05
66	TABLET ACER ICONIA B1-710-L625 PANTALLA MUTIROUNCH 7"	914.05
67	TABLET ACER ICONIA B1-710-L625 PANTALLA MUTIROUNCH 7"	914.05
68	TABLET ACER ICONIA B1-710-L625 PANTALLA MUTIROUNCH 7"	914.05
69	TABLET ACER ICONIA B1-710-L625 PANTALLA MUTIROUNCH 7"	914.05
70	TABLET ACER ICONIA B1-710-L625 PANTALLA MUTIROUNCH 7"	914.05
71	TABLET ACER ICONIA B1-710-L625 PANTALLA MUTIROUNCH 7"	914.05
72	TABLET ACER ICONIA B1-710-L625 PANTALLA MUTIROUNCH 7"	914.05
73	TABLET ACER ICONIA B1-710-L625 PANTALLA MUTIROUNCH 7"	914.05
74	TABLET ACER ICONIA B1-710-L625 PANTALLA MUTIROUNCH 7"	914.05
75	TABLET ACER ICONIA B1-710-L625 PANTALLA MUTIROUNCH 7"	914.05
76	TABLET ACER ICONIA B1-710-L625 PANTALLA MUTIROUNCH 7"	914.05
79	ACCESS POINT D-LINK, AIRPREMIER POE WIIRELESS 11 N, 300 MBPS,GIGABIT LAN PORT	683.70
80	AUDIFONOS STEREO COLOR NEGRO CONECTOR 3.5 MM	19.45
81	AUDIFONOS STEREO COLOR NEGRO CONECTOR 3.5 MM	19.45
82	AUDIFONOS STEREO COLOR NEGRO CONECTOR 3.5 MM	19.45
83	AUDIFONOS STEREO COLOR NEGRO CONECTOR 3.5 MM	19.45
84	AUDIFONOS STEREO COLOR NEGRO CONECTOR 3.5 MM	19.45
85	AUDIFONOS STEREO COLOR NEGRO CONECTOR 3.5 MM	19.45
86	AUDIFONOS STEREO COLOR NEGRO CONECTOR 3.5 MM	19.45
87	AUDIFONOS STEREO COLOR NEGRO CONECTOR 3.5 MM	19.45
88	AUDIFONOS STEREO COLOR NEGRO CONECTOR 3.5 MM	19.45
89	AUDIFONOS STEREO COLOR NEGRO CONECTOR 3.5 MM	19.45
90	AUDIFONOS STEREO COLOR NEGRO CONECTOR 3.5 MM	19.45
91	AUDIFONOS STEREO COLOR NEGRO CONECTOR 3.5 MM	19.45
92	AUDIFONOS STEREO COLOR NEGRO CONECTOR 3.5 MM	19.45
93	AUDIFONOS STEREO COLOR NEGRO CONECTOR 3.5 MM	19.45
94	AUDIFONOS STEREO COLOR NEGRO CONECTOR 3.5 MM	19.45
95	AUDIFONOS STEREO COLOR NEGRO CONECTOR 3.5 MM	19.45
96	AUDIFONOS STEREO COLOR NEGRO CONECTOR 3.5 MM	19.45
97	AUDIFONOS STEREO COLOR NEGRO CONECTOR 3.5 MM	19.45
100	ACCESS POINT D-LINK , AIRPREMIER POE WIRELESS 11N, 300 MBPS, GIGABIT LAN PORT	683.70
101	TABLET ACER LCONIA B1-710-L625 PANTALLA MULTIROUCH 7"	914.05
102	TABLET ACER LCONIA B1-710-L625 PANTALLA MULTIROUCH 7"	914.05
103	TABLET ACER LCONIA B1-710-L625 PANTALLA MULTIROUCH 7"	914.05
104	TABLET ACER LCONIA B1-710-L625 PANTALLA MULTIROUCH 7"	914.05
105	TABLET ACER LCONIA B1-710-L625 PANTALLA MULTIROUCH 7"	914.05
106	TABLET ACER LCONIA B1-710-L625 PANTALLA MULTIROUCH 7"	914.05
107	TABLET ACER LCONIA B1-710-L625 PANTALLA MULTIROUCH 7"	914.05
108	TABLET ACER LCONIA B1-710-L625 PANTALLA MULTIROUCH 7"	914.05
109	TABLET ACER LCONIA B1-710-L625 PANTALLA MULTIROUCH 7"	914.05
110	TABLET ACER LCONIA B1-710-L625 PANTALLA MULTIROUCH 7"	914.05
111	TABLET ACER LCONIA B1-710-L625 PANTALLA MULTIROUCH 7"	914.05
112	TABLET ACER LCONIA B1-710-L625 PANTALLA MULTIROUCH 7"	914.05
113	TABLET ACER LCONIA B1-710-L625 PANTALLA MULTIROUCH 7"	914.05



INSTITUTO SINALOENSE DE LA JUVENTUD
TEÓFILO NORIS #565 NORTE
CENTRO CULIACAN, SINALOA

RELACIÓN DE BIENES QUE COMPONEN SU PATRIMONIO

Código	Descripción del Bien	Valor en Libros
114	TABLET ACER LCONIA B1-710-L625 PANTALLA MULTIROUCH 7"	914.05
115	TABLET ACER LCONIA B1-710-L625 PANTALLA MULTIROUCH 7"	914.05
116	TABLET ACER LCONIA B1-710-L625 PANTALLA MULTIROUCH 7"	914.05
117	TABLET ACER LCONIA B1-710-L625 PANTALLA MULTIROUCH 7"	914.05
118	TABLET ACER LCONIA B1-710-L625 PANTALLA MULTIROUCH 7"	914.05
119	AUDIFONOS STEREO COLOR NEGRO CONECTOR 3.5MM	19.45
120	AUDIFONOS STEREO COLOR NEGRO CONECTOR 3.5MM	19.45
121	AUDIFONOS STEREO COLOR NEGRO CONECTOR 3.5MM	19.45
122	AUDIFONOS STEREO COLOR NEGRO CONECTOR 3.5MM	19.45
123	AUDIFONOS STEREO COLOR NEGRO CONECTOR 3.5MM	19.45
124	AUDIFONOS STEREO COLOR NEGRO CONECTOR 3.5MM	19.45
125	AUDIFONOS STEREO COLOR NEGRO CONECTOR 3.5MM	19.45
126	AUDIFONOS STEREO COLOR NEGRO CONECTOR 3.5MM	19.45
127	AUDIFONOS STEREO COLOR NEGRO CONECTOR 3.5MM	19.45
128	AUDIFONOS STEREO COLOR NEGRO CONECTOR 3.5MM	19.45
129	AUDIFONOS STEREO COLOR NEGRO CONECTOR 3.5MM	19.45
130	AUDIFONOS STEREO COLOR NEGRO CONECTOR 3.5MM	19.45
131	AUDIFONOS STEREO COLOR NEGRO CONECTOR 3.5MM	19.45
132	AUDIFONOS STEREO COLOR NEGRO CONECTOR 3.5MM	19.45
133	AUDIFONOS STEREO COLOR NEGRO CONECTOR 3.5MM	19.45
134	AUDIFONOS STEREO COLOR NEGRO CONECTOR 3.5MM	19.45
135	AUDIFONOS STEREO COLOR NEGRO CONECTOR 3.5MM	19.45
136	AUDIFONOS STEREO COLOR NEGRO CONECTOR 3.5MM	19.45
137	TABLET ACER ICONIA B1-710 L625 PANTALLA MULTIROUCH 7"	914.05
138	TABLET ACER ICONIA B1-710 L625 PANTALLA MULTIROUCH 7"	914.05
139	TABLET ACER ICONIA B1-710 L625 PANTALLA MULTIROUCH 7"	914.05
140	TABLET ACER ICONIA B1-710 L625 PANTALLA MULTIROUCH 7"	914.05
141	TABLET ACER ICONIA B1-710 L625 PANTALLA MULTIROUCH 7"	914.05
142	TABLET ACER ICONIA B1-710 L625 PANTALLA MULTIROUCH 7"	914.05
143	TABLET ACER ICONIA B1-710 L625 PANTALLA MULTIROUCH 7"	914.05
144	TABLET ACER ICONIA B1-710 L625 PANTALLA MULTIROUCH 7"	914.05
145	TABLET ACER ICONIA B1-710 L625 PANTALLA MULTIROUCH 7"	914.05
146	TABLET ACER ICONIA B1-710 L625 PANTALLA MULTIROUCH 7"	914.05
147	TABLET ACER ICONIA B1-710 L625 PANTALLA MULTIROUCH 7"	914.05
148	TABLET ACER ICONIA B1-710 L625 PANTALLA MULTIROUCH 7"	914.05
149	TABLET ACER ICONIA B1-710 L625 PANTALLA MULTIROUCH 7"	914.05
150	TABLET ACER ICONIA B1-710 L625 PANTALLA MULTIROUCH 7"	914.05
151	TABLET ACER ICONIA B1-710 L625 PANTALLA MULTIROUCH 7"	914.05
152	TABLET ACER ICONIA B1-710 L625 PANTALLA MULTIROUCH 7"	914.05
153	TABLET ACER ICONIA B1-710 L625 PANTALLA MULTIROUCH 7"	914.05
154	TABLET ACER ICONIA B1-710 L625 PANTALLA MULTIROUCH 7"	914.05
157	ACCESS POINT D-LINK , AIRPREMIER POE WIRELESS 11N, 300 MBPS, GIGABIT LAN PORT	683.70
158	AUDIFONOS STEREO COLOR NEGRO CONECTOR 3.5 MM	19.45
159	AUDIFONOS STEREO COLOR NEGRO CONECTOR 3.5 MM	19.45
160	AUDIFONOS STEREO COLOR NEGRO CONECTOR 3.5 MM	19.45



INSTITUTO SINALOENSE DE LA JUVENTUD
TEÓFILO NORIS #565 NORTE
CENTRO CULIACAN, SINALOA

RELACIÓN DE BIENES QUE COMPONEN SU PATRIMONIO

Código	Descripción del Bien	Valor en Libros
161	AUDIFONOS STEREO COLOR NEGRO CONECTOR 3.5 MM	19.45
162	AUDIFONOS STEREO COLOR NEGRO CONECTOR 3.5 MM	19.45
163	AUDIFONOS STEREO COLOR NEGRO CONECTOR 3.5 MM	19.45
164	AUDIFONOS STEREO COLOR NEGRO CONECTOR 3.5 MM	19.45
165	AUDIFONOS STEREO COLOR NEGRO CONECTOR 3.5 MM	19.45
166	AUDIFONOS STEREO COLOR NEGRO CONECTOR 3.5 MM	19.45
167	AUDIFONOS STEREO COLOR NEGRO CONECTOR 3.5 MM	19.45
168	AUDIFONOS STEREO COLOR NEGRO CONECTOR 3.5 MM	19.45
169	AUDIFONOS STEREO COLOR NEGRO CONECTOR 3.5 MM	19.45
170	AUDIFONOS STEREO COLOR NEGRO CONECTOR 3.5 MM	19.45
171	AUDIFONOS STEREO COLOR NEGRO CONECTOR 3.5 MM	19.45
172	AUDIFONOS STEREO COLOR NEGRO CONECTOR 3.5 MM	19.45
173	AUDIFONOS STEREO COLOR NEGRO CONECTOR 3.5 MM	19.45
174	AUDIFONOS STEREO COLOR NEGRO CONECTOR 3.5 MM	19.45
175	AUDIFONOS STEREO COLOR NEGRO CONECTOR 3.5 MM	19.45
176	TABLET ACER ICONIA B1-710-L625 PANTALLA MULTIROUCH 7"	914.05
177	TABLET ACER ICONIA B1-710-L625 PANTALLA MULTIROUCH 7"	914.05
178	TABLET ACER ICONIA B1-710-L625 PANTALLA MULTIROUCH 7"	914.05
179	TABLET ACER ICONIA B1-710-L625 PANTALLA MULTIROUCH 7"	914.05
180	TABLET ACER ICONIA B1-710-L625 PANTALLA MULTIROUCH 7"	914.05
181	TABLET ACER ICONIA B1-710-L625 PANTALLA MULTIROUCH 7"	914.05
182	TABLET ACER ICONIA B1-710-L625 PANTALLA MULTIROUCH 7"	914.05
183	TABLET ACER ICONIA B1-710-L625 PANTALLA MULTIROUCH 7"	914.05
184	TABLET ACER ICONIA B1-710-L625 PANTALLA MULTIROUCH 7"	914.05
185	TABLET ACER ICONIA B1-710-L625 PANTALLA MULTIROUCH 7"	914.05
186	TABLET ACER ICONIA B1-710-L625 PANTALLA MULTIROUCH 7"	914.05
187	TABLET ACER ICONIA B1-710-L625 PANTALLA MULTIROUCH 7"	914.05
188	TABLET ACER ICONIA B1-710-L625 PANTALLA MULTIROUCH 7"	914.05
189	TABLET ACER ICONIA B1-710-L625 PANTALLA MULTIROUCH 7"	914.05
190	TABLET ACER ICONIA B1-710-L625 PANTALLA MULTIROUCH 7"	914.05
191	TABLET ACER ICONIA B1-710-L625 PANTALLA MULTIROUCH 7"	914.05
192	TABLET ACER ICONIA B1-710-L625 PANTALLA MULTIROUCH 7"	914.05
193	TABLET ACER ICONIA B1-710-L625 PANTALLA MULTIROUCH 7"	914.05
196	ACCESS POINT D-LINK , AIRPREMIER POE WIRELESS 11N, 300 MBPS, GIGABIT LAN PORT	683.70
197	AUDIFONOS STEREO COLOR NEGRO CONECTOR 3.5 MM	19.45
198	AUDIFONOS STEREO COLOR NEGRO CONECTOR 3.5 MM	19.45
199	AUDIFONOS STEREO COLOR NEGRO CONECTOR 3.5 MM	19.45
200	AUDIFONOS STEREO COLOR NEGRO CONECTOR 3.5 MM	19.45
201	AUDIFONOS STEREO COLOR NEGRO CONECTOR 3.5 MM	19.45
202	AUDIFONOS STEREO COLOR NEGRO CONECTOR 3.5 MM	19.45
203	AUDIFONOS STEREO COLOR NEGRO CONECTOR 3.5 MM	19.45
204	AUDIFONOS STEREO COLOR NEGRO CONECTOR 3.5 MM	19.45
205	AUDIFONOS STEREO COLOR NEGRO CONECTOR 3.5 MM	19.45
206	AUDIFONOS STEREO COLOR NEGRO CONECTOR 3.5 MM	19.45
207	AUDIFONOS STEREO COLOR NEGRO CONECTOR 3.5 MM	19.45



INSTITUTO SINALOENSE DE LA JUVENTUD
TEÓFILO NORIS #565 NORTE
CENTRO CULIACAN, SINALOA

RELACIÓN DE BIENES QUE COMPONEN SU PATRIMONIO

Código	Descripción del Bien	Valor en Libros
208	AUDIFONOS STEREO COLOR NEGRO CONECTOR 3.5 MM	19.45
209	AUDIFONOS STEREO COLOR NEGRO CONECTOR 3.5 MM	19.45
210	AUDIFONOS STEREO COLOR NEGRO CONECTOR 3.5 MM	19.45
211	AUDIFONOS STEREO COLOR NEGRO CONECTOR 3.5 MM	19.45
212	AUDIFONOS STEREO COLOR NEGRO CONECTOR 3.5 MM	19.45
213	AUDIFONOS STEREO COLOR NEGRO CONECTOR 3.5 MM	19.45
214	AUDIFONOS STEREO COLOR NEGRO CONECTOR 3.5 MM	19.45
215	TABLET ACER ICONIA B1-710-L625 PANTALLA MULTIROUCH 7"	914.05
216	TABLET ACER ICONIA B1-710-L625 PANTALLA MULTIROUCH 7"	914.05
217	TABLET ACER ICONIA B1-710-L625 PANTALLA MULTIROUCH 7"	914.05
218	TABLET ACER ICONIA B1-710-L625 PANTALLA MULTIROUCH 7"	914.05
219	TABLET ACER ICONIA B1-710-L625 PANTALLA MULTIROUCH 7"	914.05
220	TABLET ACER ICONIA B1-710-L625 PANTALLA MULTIROUCH 7"	914.05
221	TABLET ACER ICONIA B1-710-L625 PANTALLA MULTIROUCH 7"	914.05
222	TABLET ACER ICONIA B1-710-L625 PANTALLA MULTIROUCH 7"	914.05
223	TABLET ACER ICONIA B1-710-L625 PANTALLA MULTIROUCH 7"	914.05
224	TABLET ACER ICONIA B1-710-L625 PANTALLA MULTIROUCH 7"	914.05
225	TABLET ACER ICONIA B1-710-L625 PANTALLA MULTIROUCH 7"	914.05
226	TABLET ACER ICONIA B1-710-L625 PANTALLA MULTIROUCH 7"	914.05
228	ROUTER INALAMBRICO ACCESS POINT D-LINK WIRELESS 802.11N A 300 MBPS DAP-1360	293.29
229	AUDIFONOS STEREO COLOR NEGRO CONECTOR 3.5MM	19.45
230	AUDIFONOS STEREO COLOR NEGRO CONECTOR 3.5MM	19.45
231	AUDIFONOS STEREO COLOR NEGRO CONECTOR 3.5MM	19.45
232	AUDIFONOS STEREO COLOR NEGRO CONECTOR 3.5MM	19.45
233	AUDIFONOS STEREO COLOR NEGRO CONECTOR 3.5MM	19.45
234	AUDIFONOS STEREO COLOR NEGRO CONECTOR 3.5MM	19.45
235	AUDIFONOS STEREO COLOR NEGRO CONECTOR 3.5MM	19.45
236	AUDIFONOS STEREO COLOR NEGRO CONECTOR 3.5MM	19.45
237	AUDIFONOS STEREO COLOR NEGRO CONECTOR 3.5MM	19.45
238	AUDIFONOS STEREO COLOR NEGRO CONECTOR 3.5MM	19.45
239	AUDIFONOS STEREO COLOR NEGRO CONECTOR 3.5MM	19.45
240	AUDIFONOS STEREO COLOR NEGRO CONECTOR 3.5MM	19.45
241	TABLET ACER ICONIA B1-710-L625 PANTALLA MULTIROUCH 7"	914.05
242	TABLET ACER ICONIA B1-710-L625 PANTALLA MULTIROUCH 7"	914.05
243	TABLET ACER ICONIA B1-710-L625 PANTALLA MULTIROUCH 7"	914.05
244	TABLET ACER ICONIA B1-710-L625 PANTALLA MULTIROUCH 7"	914.05
245	TABLET ACER ICONIA B1-710-L625 PANTALLA MULTIROUCH 7"	914.05
246	TABLET ACER ICONIA B1-710-L625 PANTALLA MULTIROUCH 7"	914.05
247	TABLET ACER ICONIA B1-710-L625 PANTALLA MULTIROUCH 7"	914.05
248	TABLET ACER ICONIA B1-710-L625 PANTALLA MULTIROUCH 7"	914.05
249	TABLET ACER ICONIA B1-710-L625 PANTALLA MULTIROUCH 7"	914.05
250	TABLET ACER ICONIA B1-710-L625 PANTALLA MULTIROUCH 7"	914.05
251	TABLET ACER ICONIA B1-710-L625 PANTALLA MULTIROUCH 7"	914.05
252	TABLET ACER ICONIA B1-710-L625 PANTALLA MULTIROUCH 7"	914.05
253	TABLET ACER ICONIA B1-710-L625 PANTALLA MULTIROUCH 7"	914.05



INSTITUTO SINALOENSE DE LA JUVENTUD
TEÓFILO NORIS #565 NORTE
CENTRO CULIACAN, SINALOA

RELACIÓN DE BIENES QUE COMPONEN SU PATRIMONIO

Código	Descripción del Bien	Valor en Libros
254	TABLET ACER ICONIA B1-710-L625 PANTALLA MULTIROUCH 7"	914.05
255	TABLET ACER ICONIA B1-710-L625 PANTALLA MULTIROUCH 7"	914.05
256	TABLET ACER ICONIA B1-710-L625 PANTALLA MULTIROUCH 7"	914.05
257	TABLET ACER ICONIA B1-710-L625 PANTALLA MULTIROUCH 7"	914.05
258	TABLET ACER ICONIA B1-710-L625 PANTALLA MULTIROUCH 7"	914.05
259	TABLET ACER ICONIA B1-710-L625 PANTALLA MULTIROUCH 7"	914.05
260	TABLET ACER ICONIA B1-710-L625 PANTALLA MULTIROUCH 7"	914.05
261	TABLET ACER ICONIA B1-710-L625 PANTALLA MULTIROUCH 7"	914.05
264	ACCESS POINT D-LINK, AIRPREMIER POE WIRELESS 11N, 300 MBPS, GOGABIT LAN PORT	683.71
265	AUDIFONOS STEREO COLOR NEGRO CONECTOR 3.5 MM	19.45
266	AUDIFONOS STEREO COLOR NEGRO CONECTOR 3.5 MM	19.45
267	AUDIFONOS STEREO COLOR NEGRO CONECTOR 3.5 MM	19.45
268	AUDIFONOS STEREO COLOR NEGRO CONECTOR 3.5 MM	19.45
269	AUDIFONOS STEREO COLOR NEGRO CONECTOR 3.5 MM	19.45
270	AUDIFONOS STEREO COLOR NEGRO CONECTOR 3.5 MM	19.45
271	AUDIFONOS STEREO COLOR NEGRO CONECTOR 3.5 MM	19.45
272	AUDIFONOS STEREO COLOR NEGRO CONECTOR 3.5 MM	19.45
273	AUDIFONOS STEREO COLOR NEGRO CONECTOR 3.5 MM	19.45
274	AUDIFONOS STEREO COLOR NEGRO CONECTOR 3.5 MM	19.45
275	AUDIFONOS STEREO COLOR NEGRO CONECTOR 3.5 MM	19.45
276	AUDIFONOS STEREO COLOR NEGRO CONECTOR 3.5 MM	19.45
277	AUDIFONOS STEREO COLOR NEGRO CONECTOR 3.5 MM	19.45
278	AUDIFONOS STEREO COLOR NEGRO CONECTOR 3.5 MM	19.45
279	AUDIFONOS STEREO COLOR NEGRO CONECTOR 3.5 MM	19.45
280	AUDIFONOS STEREO COLOR NEGRO CONECTOR 3.5 MM	19.45
281	AUDIFONOS STEREO COLOR NEGRO CONECTOR 3.5 MM	19.45
282	AUDIFONOS STEREO COLOR NEGRO CONECTOR 3.5 MM	19.45
283	AUDIFONOS STEREO COLOR NEGRO CONECTOR 3.5 MM	19.45
284	AUDIFONOS STEREO COLOR NEGRO CONECTOR 3.5 MM	19.45
285	AUDIFONOS STEREO COLOR NEGRO CONECTOR 3.5 MM	19.45
286	TABLET ACER ICONIA B1-710-L625 PANTALLA MULTIROUCH 7"	914.05
287	TABLET ACER ICONIA B1-710-L625 PANTALLA MULTIROUCH 7"	914.05
288	TABLET ACER ICONIA B1-710-L625 PANTALLA MULTIROUCH 7"	914.05
289	TABLET ACER ICONIA B1-710-L625 PANTALLA MULTIROUCH 7"	914.05
290	TABLET ACER ICONIA B1-710-L625 PANTALLA MULTIROUCH 7"	914.05
291	TABLET ACER ICONIA B1-710-L625 PANTALLA MULTIROUCH 7"	914.05
292	TABLET ACER ICONIA B1-710-L625 PANTALLA MULTIROUCH 7"	914.05
293	TABLET ACER ICONIA B1-710-L625 PANTALLA MULTIROUCH 7"	914.05
294	TABLET ACER ICONIA B1-710-L625 PANTALLA MULTIROUCH 7"	914.05
295	TABLET ACER ICONIA B1-710-L625 PANTALLA MULTIROUCH 7"	914.05
296	TABLET ACER ICONIA B1-710-L625 PANTALLA MULTIROUCH 7"	914.05
297	TABLET ACER ICONIA B1-710-L625 PANTALLA MULTIROUCH 7"	914.05
299	ROUTER INALAMBRICO ACCESS POINT D-LINK WIRELESS 802.11 N A 300 MBPS DAP-1360	293.27
300	AUDIFONOS STEREO COLOR NEGRO CONECTOR 3.5MM	19.45
301	AUDIFONOS STEREO COLOR NEGRO CONECTOR 3.5MM	19.45



INSTITUTO SINALOENSE DE LA JUVENTUD
TEÓFILO NORIS #565 NORTE
CENTRO CULIACAN, SINALOA

RELACIÓN DE BIENES QUE COMPONEN SU PATRIMONIO

Código	Descripción del Bien	Valor en Libros
302	AUDIFONOS STEREO COLOR NEGRO CONECTOR 3.5MM	19.45
303	AUDIFONOS STEREO COLOR NEGRO CONECTOR 3.5MM	19.45
304	AUDIFONOS STEREO COLOR NEGRO CONECTOR 3.5MM	19.45
305	AUDIFONOS STEREO COLOR NEGRO CONECTOR 3.5MM	19.45
306	AUDIFONOS STEREO COLOR NEGRO CONECTOR 3.5MM	19.45
307	AUDIFONOS STEREO COLOR NEGRO CONECTOR 3.5MM	19.45
308	AUDIFONOS STEREO COLOR NEGRO CONECTOR 3.5MM	19.45
309	AUDIFONOS STEREO COLOR NEGRO CONECTOR 3.5MM	19.45
310	AUDIFONOS STEREO COLOR NEGRO CONECTOR 3.5MM	19.45
311	AUDIFONOS STEREO COLOR NEGRO CONECTOR 3.5MM	19.45
312	TABLET ACER ICONIA B1-710-L625 PANTALLA MULTIROUCH 7"	914.05
313	TABLET ACER ICONIA B1-710-L625 PANTALLA MULTIROUCH 7"	914.05
314	TABLET ACER ICONIA B1-710-L625 PANTALLA MULTIROUCH 7"	914.05
315	TABLET ACER ICONIA B1-710-L625 PANTALLA MULTIROUCH 7"	914.05
316	TABLET ACER ICONIA B1-710-L625 PANTALLA MULTIROUCH 7"	914.05
317	TABLET ACER ICONIA B1-710-L625 PANTALLA MULTIROUCH 7"	914.05
318	TABLET ACER ICONIA B1-710-L625 PANTALLA MULTIROUCH 7"	914.05
319	TABLET ACER ICONIA B1-710-L625 PANTALLA MULTIROUCH 7"	914.05
320	TABLET ACER ICONIA B1-710-L625 PANTALLA MULTIROUCH 7"	914.05
321	TABLET ACER ICONIA B1-710-L625 PANTALLA MULTIROUCH 7"	914.05
322	TABLET ACER ICONIA B1-710-L625 PANTALLA MULTIROUCH 7"	914.05
323	TABLET ACER ICONIA B1-710-L625 PANTALLA MULTIROUCH 7"	914.05
324	TABLET ACER ICONIA B1-710-L625 PANTALLA MULTIROUCH 7"	914.05
325	TABLET ACER ICONIA B1-710-L625 PANTALLA MULTIROUCH 7"	914.05
326	TABLET ACER ICONIA B1-710-L625 PANTALLA MULTIROUCH 7"	914.05
327	TABLET ACER ICONIA B1-710-L625 PANTALLA MULTIROUCH 7"	914.05
328	TABLET ACER ICONIA B1-710-L625 PANTALLA MULTIROUCH 7"	914.05
329	TABLET ACER ICONIA B1-710-L625 PANTALLA MULTIROUCH 7"	914.05
332	ACCESS POINT D-LINK , AIRPREMIER POE WIRELESS 11 N, 300 MBPS, GIGABIT LAN PORT	683.70
333	AUDIFONOS STEREO COLOR NEGRO CONECTOR 3.5MM	19.45
334	AUDIFONOS STEREO COLOR NEGRO CONECTOR 3.5MM	19.45
335	AUDIFONOS STEREO COLOR NEGRO CONECTOR 3.5MM	19.45
336	AUDIFONOS STEREO COLOR NEGRO CONECTOR 3.5MM	19.45
337	AUDIFONOS STEREO COLOR NEGRO CONECTOR 3.5MM	19.45
338	AUDIFONOS STEREO COLOR NEGRO CONECTOR 3.5MM	19.45
339	AUDIFONOS STEREO COLOR NEGRO CONECTOR 3.5MM	19.45
340	AUDIFONOS STEREO COLOR NEGRO CONECTOR 3.5MM	19.45
341	AUDIFONOS STEREO COLOR NEGRO CONECTOR 3.5MM	19.45
342	AUDIFONOS STEREO COLOR NEGRO CONECTOR 3.5MM	19.45
343	AUDIFONOS STEREO COLOR NEGRO CONECTOR 3.5MM	19.45
344	AUDIFONOS STEREO COLOR NEGRO CONECTOR 3.5MM	19.45
345	AUDIFONOS STEREO COLOR NEGRO CONECTOR 3.5MM	19.45
346	AUDIFONOS STEREO COLOR NEGRO CONECTOR 3.5MM	19.45
347	AUDIFONOS STEREO COLOR NEGRO CONECTOR 3.5MM	19.45
348	AUDIFONOS STEREO COLOR NEGRO CONECTOR 3.5MM	19.45



INSTITUTO SINALOENSE DE LA JUVENTUD
TEÓFILO NORIS #565 NORTE
CENTRO CULIACAN, SINALOA

RELACIÓN DE BIENES QUE COMPONEN SU PATRIMONIO

Código	Descripción del Bien	Valor en Libros
349	AUDIFONOS STEREO COLOR NEGRO CONECTOR 3.5MM	19.45
350	AUDIFONOS STEREO COLOR NEGRO CONECTOR 3.5MM	19.45
351	TABLET ACER ICONIA B1-710-L625 PANTALLA MULTIROUCH 7"	914.05
352	TABLET ACER ICONIA B1-710-L625 PANTALLA MULTIROUCH 7"	914.05
353	TABLET ACER ICONIA B1-710-L625 PANTALLA MULTIROUCH 7"	914.05
354	TABLET ACER ICONIA B1-710-L625 PANTALLA MULTIROUCH 7"	914.05
355	TABLET ACER ICONIA B1-710-L625 PANTALLA MULTIROUCH 7"	914.05
356	TABLET ACER ICONIA B1-710-L625 PANTALLA MULTIROUCH 7"	914.05
357	TABLET ACER ICONIA B1-710-L625 PANTALLA MULTIROUCH 7"	914.05
358	TABLET ACER ICONIA B1-710-L625 PANTALLA MULTIROUCH 7"	914.05
359	TABLET ACER ICONIA B1-710-L625 PANTALLA MULTIROUCH 7"	914.05
360	TABLET ACER ICONIA B1-710-L625 PANTALLA MULTIROUCH 7"	914.05
361	TABLET ACER ICONIA B1-710-L625 PANTALLA MULTIROUCH 7"	914.05
362	TABLET ACER ICONIA B1-710-L625 PANTALLA MULTIROUCH 7"	914.05
363	TABLET ACER ICONIA B1-710-L625 PANTALLA MULTIROUCH 7"	914.05
364	TABLET ACER ICONIA B1-710-L625 PANTALLA MULTIROUCH 7"	914.05
365	TABLET ACER ICONIA B1-710-L625 PANTALLA MULTIROUCH 7"	914.05
368	ROUTER TP-LINK INALAMBRICO BANDA DUAL N600 4 PUERTOS RJ45 LAN Y 1 WAN GIGABIT MBPS 2 PUE	432.12
369	AUDIFONOS STEREO COLOR NEGRO CONECTOR 3.5 MM	19.45
370	AUDIFONOS STEREO COLOR NEGRO CONECTOR 3.5 MM	19.45
371	AUDIFONOS STEREO COLOR NEGRO CONECTOR 3.5 MM	19.45
372	AUDIFONOS STEREO COLOR NEGRO CONECTOR 3.5 MM	19.45
373	AUDIFONOS STEREO COLOR NEGRO CONECTOR 3.5 MM	19.45
374	AUDIFONOS STEREO COLOR NEGRO CONECTOR 3.5 MM	19.45
375	AUDIFONOS STEREO COLOR NEGRO CONECTOR 3.5 MM	19.45
376	AUDIFONOS STEREO COLOR NEGRO CONECTOR 3.5 MM	19.45
377	AUDIFONOS STEREO COLOR NEGRO CONECTOR 3.5 MM	19.45
378	AUDIFONOS STEREO COLOR NEGRO CONECTOR 3.5 MM	19.45
379	AUDIFONOS STEREO COLOR NEGRO CONECTOR 3.5 MM	19.45
380	AUDIFONOS STEREO COLOR NEGRO CONECTOR 3.5 MM	19.45
381	AUDIFONOS STEREO COLOR NEGRO CONECTOR 3.5 MM	19.45
382	AUDIFONOS STEREO COLOR NEGRO CONECTOR 3.5 MM	19.45
383	AUDIFONOS STEREO COLOR NEGRO CONECTOR 3.5 MM	19.45
386	NETBOOK GATEWAY LT4002M ATOM	0.00
387	NETBOOK GATEWAY LT4002M ATOM	0.00
388	NETBOOK GATEWAY LT4002M ATOM	0.00
389	NETBOOK GATEWAY LT4002M ATOM	0.00
390	NETBOOK GATEWAY LT4002M ATOM	0.00
391	NETBOOK GATEWAY LT4002M ATOM	0.00
392	NETBOOK GATEWAY LT4002M ATOM	0.00
393	NETBOOK GATEWAY LT4002M ATOM	0.00
395	COMPUTADORAS ACER AIO AZ1650-MD10S 18.5"	0.00
396	COMPUTADORAS ACER AIO AZ1650-MD10S 18.5"	0.00
397	COMPUTADORAS ACER AIO AZ1650-MD10S 18.5"	0.00
398	NETBOOK GATEWAY LT4002M ATOM 18.5"	0.00



INSTITUTO SINALOENSE DE LA JUVENTUD
TEÓFILO NORIS #565 NORTE
CENTRO CULIACAN, SINALOA

RELACIÓN DE BIENES QUE COMPONEN SU PATRIMONIO

Código	Descripción del Bien	Valor en Libros
399	NETBOOK GATEWAY LT4002M ATOM 18.5"	0.00
400	NETBOOK GATEWAY LT4002M ATOM 18.5"	0.00
401	NETBOOK GATEWAY LT4002M ATOM 18.5"	0.00
402	NETBOOK GATEWAY LT4002M ATOM 18.5"	0.00
407	TARJETA DE RED USB TP-LINK TL-WN321G	0.00
408	TARJETA DE RED USB TP-LINK TL-WN321G	0.00
409	COMPUTADORA ACER AIO AZ1650	0.00
410	COMPUTADORA ACER AIO AZ1650	0.00
411	NETBOOK GATEWAY LT4002M	0.00
412	NETBOOK GATEWAY LT4002M	0.00
413	NETBOOK GATEWAY LT4002M	0.00
414	NETBOOK GATEWAY LT4002M	0.00
415	NETBOOK GATEWAY LT4002M	0.00
416	NETBOOK GATEWAY LT4002M	0.00
417	NETBOOK GATEWAY LT4002M	0.00
418	NETBOOK GATEWAY LT4002M	0.00
419	NETBOOK GATEWAY LT4002M	0.00
420	NETBOOK GATEWAY LT4002M	0.00
421	NETBOOK GATEWAY LT4002M	0.00
422	NETBOOK GATEWAY LT4002M	0.00
423	NETBOOK GATEWAY LT4002M	0.00
424	NETBOOK GATEWAY LT4002M	0.00
425	NETBOOK GATEWAY LT4002M	0.00
426	NETBOOK GATEWAY LT4002M	0.00
427	COMPUTADORA ACER AIO AZ1650-MD10S	0.00
428	COMPUTADORA ACER AIO AZ1650-MD10S	0.00
429	COMPUTADORA ACER AIO AZ1650-MD10S	0.00
430	NETBOOK GATEWAY LT4002M ATOM	0.00
431	NETBOOK GATEWAY LT4002M ATOM	0.00
433	COMPUTADORAS ACER AIO AZ1650	0.00
434	COMPUTADORAS ACER AIO AZ1650	0.00
435	COMPUTADORAS ACER AIO AZ1650	0.00
436	NETBOOK GATEWAY LT4002M	0.00
437	NETBOOK GATEWAY LT4002M	0.00
438	NETBOOK GATEWAY LT4002M	0.00
439	NETBOOK GATEWAY LT4002M	0.00
440	NETBOOK GATEWAY LT4002M	0.00
441	NETBOOK GATEWAY LT4002M	0.00
442	NETBOOK GATEWAY LT4002M	0.00
443	ROUTER LINKSYS MODEM ADSL2	0.00
444	ROUTER LINKSYS MODEM ADSL2	0.00
445	ROUTER LINKSYS MODEM ADSL2	0.00
446	TARJETA DE RED USB TP-LINK	0.00
447	TARJETA DE RED USB TP-LINK	0.00
448	TARJETA DE RED USB TP-LINK	0.00



INSTITUTO SINALOENSE DE LA JUVENTUD
TEÓFILO NORIS #565 NORTE
CENTRO CULIACAN, SINALOA

RELACIÓN DE BIENES QUE COMPONEN SU PATRIMONIO

Código	Descripción del Bien	Valor en Libros
449	TARJETA DE RED USB TP-LINK	0.00
450	TARJETA DE RED USB TP-LINK	0.00
451	TARJETA DE RED USB TP-LINK	0.00
452	TARJETA DE RED USB TP-LINK	0.00
461	NETBOOK GATEWAY LT4002M	0.00
462	NETBOOK GATEWAY LT4002M	0.00
463	NETBOOK GATEWAY LT4002M	0.00
464	NETBOOK GATEWAY LT4002M	0.00
465	NETBOOK GATEWAY LT4002M	0.00
466	COMPUTADORAS ACER AIO AZ1650-MD	0.00
467	COMPUTADORAS ACER AIO AZ1650-MD	0.00
468	NETBOOK GATEWAY LT4002M	0.00
469	NETBOOK GATEWAY LT4002M	0.00
470	NETBOOK GATEWAY LT4002M	0.00
471	NETBOOK GATEWAY LT4002M	0.00
472	NETBOOK GATEWAY LT4002M	0.00
473	NETBOOK GATEWAY LT4002M	0.00
474	NETBOOK ACER D257-1890	0.00
476	DIADEMA CON AUDIFONO Y AURICULAR PERFECT	0.00
477	DIADEMA CON AUDIFONO Y AURICULAR PERFECT	0.00
478	DIADEMA CON AUDIFONO Y AURICULAR PERFECT	0.00
479	DIADEMA CON AUDIFONO Y AURICULAR PERFECT	0.00
480	DIADEMA CON AUDIFONO Y AURICULAR PERFECT	0.00
481	DIADEMA CON AUDIFONO Y AURICULAR PERFECT	0.00
482	DIADEMA CON AUDIFONO Y AURICULAR PERFECT	0.00
483	DIADEMA CON AUDIFONO Y AURICULAR PERFECT	0.00
484	DIADEMA CON AUDIFONO Y AURICULAR PERFECT	0.00
485	DIADEMA CON AUDIFONO Y AURICULAR PERFECT	0.00
486	DIADEMA CON AUDIFONO Y AURICULAR PERFECT	0.00
487	DIADEMA CON AUDIFONO Y AURICULAR PERFECT	0.00
488	DIADEMA CON AUDIFONO Y AURICULAR PERFECT	0.00
489	DIADEMA CON AUDIFONO Y AURICULAR PERFECT	0.00
490	DIADEMA CON AUDIFONO Y AURICULAR PERFECT	0.00
492	COMPUTADORA HP COMPAQ 100B	0.00
493	COMPUTADORA HP COMPAQ 100B	0.00
494	COMPUTADORA HP COMPAQ 100B	0.00
495	COMPUTADORA HP COMPAQ 100B	0.00
496	COMPUTADORA HP COMPAQ 100B	0.00
497	COMPUTADORA HP COMPAQ 100B	0.00
498	COMPUTADORA HP COMPAQ 100B	0.00
499	COMPUTADORA HP COMPAQ 100B	0.00
500	COMPUTADORA HP COMPAQ 100B	0.00
501	COMPUTADORA HP COMPAQ 100B	0.00
502	MONITOR LDC HP PAVILION S1931A	0.00
503	MONITOR LDC HP PAVILION S1931A	0.00



INSTITUTO SINALOENSE DE LA JUVENTUD
TEÓFILO NORIS #565 NORTE
CENTRO CULIACAN, SINALOA

RELACIÓN DE BIENES QUE COMPONEN SU PATRIMONIO

Código	Descripción del Bien	Valor en Libros
504	MONITOR LDC HP PAVILION S1931A	0.00
505	MONITOR LDC HP PAVILION S1931A	0.00
506	MONITOR LDC HP PAVILION S1931A	0.00
507	MONITOR LDC HP PAVILION S1931A	0.00
508	MONITOR LDC HP PAVILION S1931A	0.00
509	MONITOR LDC HP PAVILION S1931A	0.00
510	MONITOR LDC HP PAVILION S1931A	0.00
511	MONITOR LDC HP PAVILION S1931A	0.00
512	MONITOR LDC HP PAVILION S1931A	0.00
513	TARJETA DE RED INALAMBRICA LINKSYS	0.00
514	TARJETA DE RED INALAMBRICA LINKSYS	0.00
515	TARJETA DE RED INALAMBRICA LINKSYS	0.00
516	TARJETA DE RED INALAMBRICA LINKSYS	0.00
517	TARJETA DE RED INALAMBRICA LINKSYS	0.00
518	TARJETA DE RED INALAMBRICA LINKSYS	0.00
519	TARJETA DE RED INALAMBRICA LINKSYS	0.00
520	TARJETA DE RED INALAMBRICA LINKSYS	0.00
521	TARJETA DE RED INALAMBRICA LINKSYS	0.00
522	TARJETA DE RED INALAMBRICA LINKSYS	0.00
523	TARJETA DE RED INALAMBRICA LINKSYS	0.00
524	ACCESS POINT LINKSYS	0.00
525	IMPESORAS LASER SAMSUNG	0.00
526	IMPESORAS LASER SAMSUNG	0.00
527	COMPUTADORAS HP COMPAQ 100B	0.00
528	COMPUTADORAS HP COMPAQ 100B	0.00
529	COMPUTADORAS HP COMPAQ 100B	0.00
530	COMPUTADORAS HP COMPAQ 100B	0.00
531	COMPUTADORAS HP COMPAQ 100B	0.00
532	COMPUTADORAS HP COMPAQ 100B	0.00
533	COMPUTADORAS HP COMPAQ 100B	0.00
534	COMPUTADORAS HP COMPAQ 100B	0.00
535	COMPUTADORAS HP COMPAQ 100B	0.00
536	COMPUTADORAS HP COMPAQ 100B	0.00
537	MONITOR LCD HP PAVILION	0.00
538	MONITOR LCD HP PAVILION	0.00
539	MONITOR LCD HP PAVILION	0.00
540	MONITOR LCD HP PAVILION	0.00
541	MONITOR LCD HP PAVILION	0.00
542	MONITOR LCD HP PAVILION	0.00
543	MONITOR LCD HP PAVILION	0.00
544	MONITOR LCD HP PAVILION	0.00
545	MONITOR LCD HP PAVILION	0.00
546	MONITOR LCD HP PAVILION	0.00
547	TARJETA DE RED INALAMBRICA LINKSYS	0.00
548	TARJETA DE RED INALAMBRICA LINKSYS	0.00



INSTITUTO SINALOENSE DE LA JUVENTUD
TEÓFILO NORIS #565 NORTE
CENTRO CULIACAN, SINALOA

RELACIÓN DE BIENES QUE COMPONEN SU PATRIMONIO

Código	Descripción del Bien	Valor en Libros
549	TARJETA DE RED INALAMBRICA LINKSYS	0.00
550	TARJETA DE RED INALAMBRICA LINKSYS	0.00
551	TARJETA DE RED INALAMBRICA LINKSYS	0.00
552	TARJETA DE RED INALAMBRICA LINKSYS	0.00
553	TARJETA DE RED INALAMBRICA LINKSYS	0.00
554	TARJETA DE RED INALAMBRICA LINKSYS	0.00
555	TARJETA DE RED INALAMBRICA LINKSYS	0.00
556	TARJETA DE RED INALAMBRICA LINKSYS	0.00
557	TARJETA DE RED INALAMBRICA LINKSYS	0.00
558	ACCESS POINT LINKSYS	0.00
559	IMPRESORA LASER SAMSUNG	0.00
560	IMPRESORA LASER SAMSUNG	0.00
561	NETBOOK ACER D257-1890 DCORE	0.00
563	DIADEMA CON AUDIFONO Y AURICULAR	0.00
564	DIADEMA CON AUDIFONO Y AURICULAR	0.00
565	DIADEMA CON AUDIFONO Y AURICULAR	0.00
566	DIADEMA CON AUDIFONO Y AURICULAR	0.00
567	DIADEMA CON AUDIFONO Y AURICULAR	0.00
568	DIADEMA CON AUDIFONO Y AURICULAR	0.00
569	DIADEMA CON AUDIFONO Y AURICULAR	0.00
570	DIADEMA CON AUDIFONO Y AURICULAR	0.00
571	DIADEMA CON AUDIFONO Y AURICULAR	0.00
572	DIADEMA CON AUDIFONO Y AURICULAR	0.00
573	DIADEMA CON AUDIFONO Y AURICULAR	0.00
576	COMPUTADORAS HP COMPAQ 100B	0.00
577	COMPUTADORAS HP COMPAQ 100B	0.00
578	COMPUTADORAS HP COMPAQ 100B	0.00
579	COMPUTADORAS HP COMPAQ 100B	0.00
580	COMPUTADORAS HP COMPAQ 100B	0.00
581	COMPUTADORAS HP COMPAQ 100B	0.00
582	COMPUTADORAS HP COMPAQ 100B	0.00
583	COMPUTADORAS HP COMPAQ 100B	0.00
584	COMPUTADORAS HP COMPAQ 100B	0.00
585	COMPUTADORAS HP COMPAQ 100B	0.00
586	MONITOR LCD HP PAVILION	0.00
587	MONITOR LCD HP PAVILION	0.00
588	MONITOR LCD HP PAVILION	0.00
589	MONITOR LCD HP PAVILION	0.00
590	MONITOR LCD HP PAVILION	0.00
591	MONITOR LCD HP PAVILION	0.00
592	MONITOR LCD HP PAVILION	0.00
593	MONITOR LCD HP PAVILION	0.00
594	MONITOR LCD HP PAVILION	0.00
595	MONITOR LCD HP PAVILION	0.00
596	TARJETA DE RED INALAMBRICA LINKSYS	0.00



INSTITUTO SINALOENSE DE LA JUVENTUD
TEÓFILO NORIS #565 NORTE
CENTRO CULIACAN, SINALOA

RELACIÓN DE BIENES QUE COMPONEN SU PATRIMONIO

Código	Descripción del Bien	Valor en Libros
597	TARJETA DE RED INALAMBRICA LINKSYS	0.00
598	TARJETA DE RED INALAMBRICA LINKSYS	0.00
599	TARJETA DE RED INALAMBRICA LINKSYS	0.00
600	TARJETA DE RED INALAMBRICA LINKSYS	0.00
601	TARJETA DE RED INALAMBRICA LINKSYS	0.00
602	TARJETA DE RED INALAMBRICA LINKSYS	0.00
603	TARJETA DE RED INALAMBRICA LINKSYS	0.00
604	TARJETA DE RED INALAMBRICA LINKSYS	0.00
605	TARJETA DE RED INALAMBRICA LINKSYS	0.00
606	ACCESS POINT LINKSYS	0.00
607	IMPRESORA LASER SAMSUNG	0.00
608	IMPRESORA LASER SAMSUNG	0.00
609	NETBOOK ACER D257-1890	0.00
611	DIADEMA CON AUDIFONO Y AURICULAR	0.00
612	DIADEMA CON AUDIFONO Y AURICULAR	0.00
613	DIADEMA CON AUDIFONO Y AURICULAR	0.00
614	DIADEMA CON AUDIFONO Y AURICULAR	0.00
615	DIADEMA CON AUDIFONO Y AURICULAR	0.00
616	DIADEMA CON AUDIFONO Y AURICULAR	0.00
617	DIADEMA CON AUDIFONO Y AURICULAR	0.00
618	DIADEMA CON AUDIFONO Y AURICULAR	0.00
619	DIADEMA CON AUDIFONO Y AURICULAR	0.00
620	DIADEMA CON AUDIFONO Y AURICULAR	0.00
621	DIADEMA CON AUDIFONO Y AURICULAR	0.00
622	DIADEMA CON AUDIFONO Y AURICULAR	0.00
623	DIADEMA CON AUDIFONO Y AURICULAR	0.00
624	DIADEMA CON AUDIFONO Y AURICULAR	0.00
626	COMPUTADORA HP COMPAQ 100B SFF	0.00
627	COMPUTADORA HP COMPAQ 100B SFF	0.00
628	COMPUTADORA HP COMPAQ 100B SFF	0.00
629	COMPUTADORA HP COMPAQ 100B SFF	0.00
630	COMPUTADORA HP COMPAQ 100B SFF	0.00
631	COMPUTADORA HP COMPAQ 100B SFF	0.00
632	COMPUTADORA HP COMPAQ 100B SFF	0.00
633	COMPUTADORA HP COMPAQ 100B SFF	0.00
634	COMPUTADORA HP COMPAQ 100B SFF	0.00
635	COMPUTADORA HP COMPAQ 100B SFF	0.00
636	MONITOR LCD PAVILION S1931A	0.00
637	MONITOR LCD PAVILION S1931A	0.00
638	MONITOR LCD PAVILION S1931A	0.00
639	MONITOR LCD PAVILION S1931A	0.00
640	MONITOR LCD PAVILION S1931A	0.00
641	MONITOR LCD PAVILION S1931A	0.00
642	MONITOR LCD PAVILION S1931A	0.00
643	MONITOR LCD PAVILION S1931A	0.00



INSTITUTO SINALOENSE DE LA JUVENTUD
TEÓFILO NORIS #565 NORTE
CENTRO CULIACAN, SINALOA

RELACIÓN DE BIENES QUE COMPONEN SU PATRIMONIO

Código	Descripción del Bien	Valor en Libros
644	MONITOR LCD PAVILION S1931A	0.00
645	MONITOR LCD PAVILION S1931A	0.00
646	TARJETA DE RED INALAMBRICA LINKSYS	0.00
647	TARJETA DE RED INALAMBRICA LINKSYS	0.00
648	TARJETA DE RED INALAMBRICA LINKSYS	0.00
649	TARJETA DE RED INALAMBRICA LINKSYS	0.00
650	TARJETA DE RED INALAMBRICA LINKSYS	0.00
651	TARJETA DE RED INALAMBRICA LINKSYS	0.00
652	TARJETA DE RED INALAMBRICA LINKSYS	0.00
653	TARJETA DE RED INALAMBRICA LINKSYS	0.00
654	TARJETA DE RED INALAMBRICA LINKSYS	0.00
655	TARJETA DE RED INALAMBRICA LINKSYS	0.00
656	ACCESS POINT LINKSYS	0.00
657	IMPRESORA LASER SAMSUNG ML-1670	0.00
658	IMPRESORA LASER SAMSUNG ML-1670	0.00
659	NETBOOK ACER D257-1890	0.00
661	DIADEMA CON AUDIFONO Y AURICULAR PERFECT	0.00
662	DIADEMA CON AUDIFONO Y AURICULAR PERFECT	0.00
663	DIADEMA CON AUDIFONO Y AURICULAR PERFECT	0.00
664	DIADEMA CON AUDIFONO Y AURICULAR PERFECT	0.00
665	DIADEMA CON AUDIFONO Y AURICULAR PERFECT	0.00
666	DIADEMA CON AUDIFONO Y AURICULAR PERFECT	0.00
667	DIADEMA CON AUDIFONO Y AURICULAR PERFECT	0.00
668	DIADEMA CON AUDIFONO Y AURICULAR PERFECT	0.00
669	DIADEMA CON AUDIFONO Y AURICULAR PERFECT	0.00
670	DIADEMA CON AUDIFONO Y AURICULAR PERFECT	0.00
671	DIADEMA CON AUDIFONO Y AURICULAR PERFECT	0.00
672	DIADEMA CON AUDIFONO Y AURICULAR PERFECT	0.00
673	DIADEMA CON AUDIFONO Y AURICULAR PERFECT	0.00
674	DIADEMA CON AUDIFONO Y AURICULAR PERFECT	0.00
676	COMPUTADORAS HP COMPAQ	0.00
677	COMPUTADORAS HP COMPAQ	0.00
678	COMPUTADORAS HP COMPAQ	0.00
679	COMPUTADORAS HP COMPAQ	0.00
680	MONITOR LCD HP PAVILION	0.00
681	MONITOR LCD HP PAVILION	0.00
682	MONITOR LCD HP PAVILION	0.00
683	MONITOR LCD HP PAVILION	0.00
684	MONITOR LCD HP PAVILION	0.00
685	4 TARJETA DE RED INALAMBRICA	0.00
686	TARJETA DE RED INALAMBRICA	0.00
687	TARJETA DE RED INALAMBRICA	0.00
688	TARJETA DE RED INALAMBRICA	0.00
689	ACCESS POINT LINKSYS	0.00
690	IMPRESORA LASER SAMSUNG	0.00



INSTITUTO SINALOENSE DE LA JUVENTUD
TEÓFILO NORIS #565 NORTE
CENTRO CULIACAN, SINALOA

RELACIÓN DE BIENES QUE COMPONEN SU PATRIMONIO

Código	Descripción del Bien	Valor en Libros
691	NETBOOK ACER D257-1890	0.00
693	DIADEMA CON AUDIFONO Y AURICULAR	0.00
694	DIADEMA CON AUDIFONO Y AURICULAR	0.00
695	DIADEMA CON AUDIFONO Y AURICULAR	0.00
696	DIADEMA CON AUDIFONO Y AURICULAR	0.00
698	COMPUTADORAS HP COMPAQ 100B SFF DC E-350	0.00
699	COMPUTADORAS HP COMPAQ 100B SFF DC E-350	0.00
700	COMPUTADORAS HP COMPAQ 100B SFF DC E-350	0.00
701	COMPUTADORAS HP COMPAQ 100B SFF DC E-350	0.00
702	COMPUTADORAS HP COMPAQ 100B SFF DC E-350	0.00
703	COMPUTADORAS HP COMPAQ 100B SFF DC E-350	0.00
704	COMPUTADORAS HP COMPAQ 100B SFF DC E-350	0.00
705	COMPUTADORAS HP COMPAQ 100B SFF DC E-350	0.00
706	COMPUTADORAS HP COMPAQ 100B SFF DC E-350	0.00
707	MONITOR LCD HP PAVILION S1931A 18.5" WID 1.6HZG	0.00
708	MONITOR LCD HP PAVILION S1931A 18.5" WID 1.6HZG	0.00
709	MONITOR LCD HP PAVILION S1931A 18.5" WID 1.6HZG	0.00
710	MONITOR LCD HP PAVILION S1931A 18.5" WID 1.6HZG	0.00
711	MONITOR LCD HP PAVILION S1931A 18.5" WID 1.6HZG	0.00
712	MONITOR LCD HP PAVILION S1931A 18.5" WID 1.6HZG	0.00
713	MONITOR LCD HP PAVILION S1931A 18.5" WID 1.6HZG	0.00
714	MONITOR LCD HP PAVILION S1931A 18.5" WID 1.6HZG	0.00
715	MONITOR LCD HP PAVILION S1931A 18.5" WID 1.6HZG	0.00
716	TARJETA DE RED INALAMBRICA LINKSYS WUSB5	0.00
717	TARJETA DE RED INALAMBRICA LINKSYS WUSB5	0.00
718	TARJETA DE RED INALAMBRICA LINKSYS WUSB5	0.00
719	TARJETA DE RED INALAMBRICA LINKSYS WUSB5	0.00
720	TARJETA DE RED INALAMBRICA LINKSYS WUSB5	0.00
721	TARJETA DE RED INALAMBRICA LINKSYS WUSB5	0.00
722	TARJETA DE RED INALAMBRICA LINKSYS WUSB5	0.00
723	TARJETA DE RED INALAMBRICA LINKSYS WUSB5	0.00
724	TARJETA DE RED INALAMBRICA LINKSYS WUSB5	0.00
725	TARJETA DE RED INALAMBRICA LINKSYS WUSB5	0.00
726	TARJETA DE RED INALAMBRICA LINKSYS WUSB5	0.00
727	ACCESS POINT LINKSYS WAP610N WIRELESS 80	0.00
728	IMPRESORA LASER SAMSUNG ML-1670 NEGRO 17	0.00
729	IMPRESORA LASER SAMSUNG ML-1670 NEGRO 17	0.00
730	NETBOOK ACER D257-1890 DCORE ATOM 1.6GHZ	0.00
732	DIADEMA CON AUDIFONO Y AURICULAR PERFEC 1 G	0.00
733	DIADEMA CON AUDIFONO Y AURICULAR PERFEC 1 G	0.00
734	DIADEMA CON AUDIFONO Y AURICULAR PERFEC 1 G	0.00
735	DIADEMA CON AUDIFONO Y AURICULAR PERFEC 1 G	0.00
736	DIADEMA CON AUDIFONO Y AURICULAR PERFEC 1 G	0.00
737	DIADEMA CON AUDIFONO Y AURICULAR PERFEC 1 G	0.00
738	DIADEMA CON AUDIFONO Y AURICULAR PERFEC 1 G	0.00



INSTITUTO SINALOENSE DE LA JUVENTUD
TEÓFILO NORIS #565 NORTE
CENTRO CULIACAN, SINALOA

RELACIÓN DE BIENES QUE COMPONEN SU PATRIMONIO

Código	Descripción del Bien	Valor en Libros
739	DIADEMA CON AUDIFONO Y AURICULAR PERFEC 1 G	0.00
740	DIADEMA CON AUDIFONO Y AURICULAR PERFEC 1 G	0.00
743	NETBOOK ACER D257-1890 DCORE ATOM	0.00
745	DIADEMA CON AUDIFONO Y AURICULAR PERFECT	0.00
746	DIADEMA CON AUDIFONO Y AURICULAR PERFECT	0.00
747	DIADEMA CON AUDIFONO Y AURICULAR PERFECT	0.00
748	DIADEMA CON AUDIFONO Y AURICULAR PERFECT	0.00
749	DIADEMA CON AUDIFONO Y AURICULAR PERFECT	0.00
750	DIADEMA CON AUDIFONO Y AURICULAR PERFECT	0.00
751	DIADEMA CON AUDIFONO Y AURICULAR PERFECT	0.00
752	DIADEMA CON AUDIFONO Y AURICULAR PERFECT	0.00
753	DIADEMA CON AUDIFONO Y AURICULAR PERFECT	0.00
754	DIADEMA CON AUDIFONO Y AURICULAR PERFECT	0.00
755	DIADEMA CON AUDIFONO Y AURICULAR PERFECT	0.00
758	COMPUTADORA HP COMPAQ 100B SFF DC	0.00
759	COMPUTADORA HP COMPAQ 100B SFF DC	0.00
760	COMPUTADORA HP COMPAQ 100B SFF DC	0.00
761	COMPUTADORA HP COMPAQ 100B SFF DC	0.00
762	COMPUTADORA HP COMPAQ 100B SFF DC	0.00
763	COMPUTADORA HP COMPAQ 100B SFF DC	0.00
764	COMPUTADORA HP COMPAQ 100B SFF DC	0.00
765	COMPUTADORA HP COMPAQ 100B SFF DC	0.00
766	COMPUTADORA HP COMPAQ 100B SFF DC	0.00
767	COMPUTADORA HP COMPAQ 100B SFF DC	0.00
768	MONITOR LCD HP PAVILION S1931A	0.00
769	MONITOR LCD HP PAVILION S1931A	0.00
770	MONITOR LCD HP PAVILION S1931A	0.00
771	MONITOR LCD HP PAVILION S1931A	0.00
772	MONITOR LCD HP PAVILION S1931A	0.00
773	MONITOR LCD HP PAVILION S1931A	0.00
774	MONITOR LCD HP PAVILION S1931A	0.00
775	MONITOR LCD HP PAVILION S1931A	0.00
776	MONITOR LCD HP PAVILION S1931A	0.00
777	MONITOR LCD HP PAVILION S1931A	0.00
778	TARJETA DE RED INALAMBRICA LINKSYS WUSB5	0.00
779	TARJETA DE RED INALAMBRICA LINKSYS WUSB5	0.00
780	TARJETA DE RED INALAMBRICA LINKSYS WUSB5	0.00
781	TARJETA DE RED INALAMBRICA LINKSYS WUSB5	0.00
782	TARJETA DE RED INALAMBRICA LINKSYS WUSB5	0.00
783	TARJETA DE RED INALAMBRICA LINKSYS WUSB5	0.00
784	TARJETA DE RED INALAMBRICA LINKSYS WUSB5	0.00
785	TARJETA DE RED INALAMBRICA LINKSYS WUSB5	0.00
786	TARJETA DE RED INALAMBRICA LINKSYS WUSB5	0.00
787	TARJETA DE RED INALAMBRICA LINKSYS WUSB5	0.00
788	TARJETA DE RED INALAMBRICA LINKSYS WUSB5	0.00



INSTITUTO SINALOENSE DE LA JUVENTUD
TEÓFILO NORIS #565 NORTE
CENTRO CULIACAN, SINALOA

RELACIÓN DE BIENES QUE COMPONEN SU PATRIMONIO

Código	Descripción del Bien	Valor en Libros
789	ACCESS POINT LINKSYS WAP610N	0.00
790	IMPRESORA LASER SAMSUNG ML-1670	0.00
791	IMPRESORA LASER SAMSUNG ML-1670	0.00
792	COMPUTADORA HP COMPAQ 100B SFF	0.00
793	COMPUTADORA HP COMPAQ 100B SFF	0.00
794	COMPUTADORA HP COMPAQ 100B SFF	0.00
795	COMPUTADORA HP COMPAQ 100B SFF	0.00
796	COMPUTADORA HP COMPAQ 100B SFF	0.00
797	COMPUTADORA HP COMPAQ 100B SFF	0.00
798	COMPUTADORA HP COMPAQ 100B SFF	0.00
799	COMPUTADORA HP COMPAQ 100B SFF	0.00
800	COMPUTADORA HP COMPAQ 100B SFF	0.00
801	COMPUTADORA HP COMPAQ 100B SFF	0.00
802	MONITOR LCD PAVILION S1931A	0.00
803	MONITOR LCD PAVILION S1931A	0.00
804	MONITOR LCD PAVILION S1931A	0.00
805	MONITOR LCD PAVILION S1931A	0.00
806	MONITOR LCD PAVILION S1931A	0.00
807	MONITOR LCD PAVILION S1931A	0.00
808	MONITOR LCD PAVILION S1931A	0.00
809	MONITOR LCD PAVILION S1931A	0.00
810	MONITOR LCD PAVILION S1931A	0.00
811	MONITOR LCD PAVILION S1931A	0.00
812	MONITOR LCD PAVILION S1931A	0.00
813	TARJETA DE RED INALAMBRICA LINKSYS	0.00
814	TARJETA DE RED INALAMBRICA LINKSYS	0.00
815	TARJETA DE RED INALAMBRICA LINKSYS	0.00
816	TARJETA DE RED INALAMBRICA LINKSYS	0.00
817	TARJETA DE RED INALAMBRICA LINKSYS	0.00
818	TARJETA DE RED INALAMBRICA LINKSYS	0.00
819	TARJETA DE RED INALAMBRICA LINKSYS	0.00
820	TARJETA DE RED INALAMBRICA LINKSYS	0.00
821	TARJETA DE RED INALAMBRICA LINKSYS	0.00
822	TARJETA DE RED INALAMBRICA LINKSYS	0.00
823	TARJETA DE RED INALAMBRICA LINKSYS	0.00
824	ACCESS POINT LINKSYS WAP610N	0.00
825	IMPRESORA LASER SAMSUNG ML-1670	0.00
826	IMPRESORA LASER SAMSUNG ML-1670	0.00
827	NETBOOK ACER D257-1890 DCORE	0.00
829	DIADEMA CON AUDIFONO Y AURICULAR PERFECT	0.00
830	DIADEMA CON AUDIFONO Y AURICULAR PERFECT	0.00
831	DIADEMA CON AUDIFONO Y AURICULAR PERFECT	0.00
832	DIADEMA CON AUDIFONO Y AURICULAR PERFECT	0.00
833	DIADEMA CON AUDIFONO Y AURICULAR PERFECT	0.00
834	DIADEMA CON AUDIFONO Y AURICULAR PERFECT	0.00



INSTITUTO SINALOENSE DE LA JUVENTUD
TEÓFILO NORIS #565 NORTE
CENTRO CULIACAN, SINALOA

RELACIÓN DE BIENES QUE COMPONEN SU PATRIMONIO

Código	Descripción del Bien	Valor en Libros
835	DIADEMA CON AUDIFONO Y AURICULAR PERFECT	0.00
836	DIADEMA CON AUDIFONO Y AURICULAR PERFECT	0.00
837	DIADEMA CON AUDIFONO Y AURICULAR PERFECT	0.00
838	DIADEMA CON AUDIFONO Y AURICULAR PERFECT	0.00
839	DIADEMA CON AUDIFONO Y AURICULAR PERFECT	0.00
840	DIADEMA CON AUDIFONO Y AURICULAR PERFECT	0.00
841	DIADEMA CON AUDIFONO Y AURICULAR PERFECT	0.00
842	DIADEMA CON AUDIFONO Y AURICULAR PERFECT	0.00
843	DIADEMA CON AUDIFONO Y AURICULAR PERFECT	0.00
845	COMPUTADORA HP COMPAQ 100B SFF	0.00
846	COMPUTADORA HP COMPAQ 100B SFF	0.00
847	COMPUTADORA HP COMPAQ 100B SFF	0.00
848	COMPUTADORA HP COMPAQ 100B SFF	0.00
849	COMPUTADORA HP COMPAQ 100B SFF	0.00
850	COMPUTADORA HP COMPAQ 100B SFF	0.00
851	COMPUTADORA HP COMPAQ 100B SFF	0.00
852	COMPUTADORA HP COMPAQ 100B SFF	0.00
853	COMPUTADORA HP COMPAQ 100B SFF	0.00
854	COMPUTADORA HP COMPAQ 100B SFF	0.00
855	MONITOR LCD HP PAVILION S1931A	0.00
856	MONITOR LCD HP PAVILION S1931A	0.00
857	MONITOR LCD HP PAVILION S1931A	0.00
858	MONITOR LCD HP PAVILION S1931A	0.00
859	MONITOR LCD HP PAVILION S1931A	0.00
860	MONITOR LCD HP PAVILION S1931A	0.00
861	MONITOR LCD HP PAVILION S1931A	0.00
862	MONITOR LCD HP PAVILION S1931A	0.00
863	MONITOR LCD HP PAVILION S1931A	0.00
864	MONITOR LCD HP PAVILION S1931A	0.00
865	TARJETA DE RED INALAMBRICA LINKSYS	0.00
866	TARJETA DE RED INALAMBRICA LINKSYS	0.00
867	TARJETA DE RED INALAMBRICA LINKSYS	0.00
868	TARJETA DE RED INALAMBRICA LINKSYS	0.00
869	TARJETA DE RED INALAMBRICA LINKSYS	0.00
870	TARJETA DE RED INALAMBRICA LINKSYS	0.00
871	TARJETA DE RED INALAMBRICA LINKSYS	0.00
872	TARJETA DE RED INALAMBRICA LINKSYS	0.00
873	TARJETA DE RED INALAMBRICA LINKSYS	0.00
874	TARJETA DE RED INALAMBRICA LINKSYS	0.00
875	TARJETA DE RED INALAMBRICA LINKSYS	0.00
876	ACCESS POINT LINKSYS	0.00
877	ACCESS POINT LINKSYS	0.00
878	IMPRESORAS LASER SAMSUNG	0.00
879	IMPRESORAS LASER SAMSUNG	0.00
880	NOTBOOK ACER D257-1890 DCORE	0.00



INSTITUTO SINALOENSE DE LA JUVENTUD
TEÓFILO NORIS #565 NORTE
CENTRO CULIACAN, SINALOA

RELACIÓN DE BIENES QUE COMPONEN SU PATRIMONIO

Código	Descripción del Bien	Valor en Libros
882	DIADEMA CON AUDIFONO Y AURICULAR	0.00
883	DIADEMA CON AUDIFONO Y AURICULAR	0.00
884	DIADEMA CON AUDIFONO Y AURICULAR	0.00
885	DIADEMA CON AUDIFONO Y AURICULAR	0.00
886	DIADEMA CON AUDIFONO Y AURICULAR	0.00
887	DIADEMA CON AUDIFONO Y AURICULAR	0.00
888	DIADEMA CON AUDIFONO Y AURICULAR	0.00
889	DIADEMA CON AUDIFONO Y AURICULAR	0.00
890	DIADEMA CON AUDIFONO Y AURICULAR	0.00
891	DIADEMA CON AUDIFONO Y AURICULAR	0.00
892	DIADEMA CON AUDIFONO Y AURICULAR	0.00
893	DIADEMA CON AUDIFONO Y AURICULAR	0.00
895	COMPUTADORAS HP COMPAQ 100B SFF DC E-350	0.00
896	COMPUTADORAS HP COMPAQ 100B SFF DC E-350	0.00
897	COMPUTADORAS HP COMPAQ 100B SFF DC E-350	0.00
898	COMPUTADORAS HP COMPAQ 100B SFF DC E-350	0.00
899	COMPUTADORAS HP COMPAQ 100B SFF DC E-350	0.00
900	COMPUTADORAS HP COMPAQ 100B SFF DC E-350	0.00
901	COMPUTADORAS HP COMPAQ 100B SFF DC E-350	0.00
902	COMPUTADORAS HP COMPAQ 100B SFF DC E-350	0.00
903	COMPUTADORAS HP COMPAQ 100B SFF DC E-350	0.00
904	COMPUTADORAS HP COMPAQ 100B SFF DC E-350	0.00
905	MONITOR LCD HP PAVILION S1931A 18.5" WID	0.00
906	MONITOR LCD HP PAVILION S1931A 18.5" WID	0.00
907	MONITOR LCD HP PAVILION S1931A 18.5" WID	0.00
908	MONITOR LCD HP PAVILION S1931A 18.5" WID	0.00
909	MONITOR LCD HP PAVILION S1931A 18.5" WID	0.00
910	MONITOR LCD HP PAVILION S1931A 18.5" WID	0.00
911	MONITOR LCD HP PAVILION S1931A 18.5" WID	0.00
912	MONITOR LCD HP PAVILION S1931A 18.5" WID	0.00
913	MONITOR LCD HP PAVILION S1931A 18.5" WID	0.00
914	MONITOR LCD HP PAVILION S1931A 18.5" WID	0.00
915	MONITOR LCD HP PAVILION S1931A 18.5" WID	0.00
916	TARJETA DE RED INALAMBRICA LINKSYS WUSB5	0.00
917	TARJETA DE RED INALAMBRICA LINKSYS WUSB5	0.00
918	TARJETA DE RED INALAMBRICA LINKSYS WUSB5	0.00
919	TARJETA DE RED INALAMBRICA LINKSYS WUSB5	0.00
920	TARJETA DE RED INALAMBRICA LINKSYS WUSB5	0.00
921	TARJETA DE RED INALAMBRICA LINKSYS WUSB5	0.00
922	TARJETA DE RED INALAMBRICA LINKSYS WUSB5	0.00
923	TARJETA DE RED INALAMBRICA LINKSYS WUSB5	0.00
924	TARJETA DE RED INALAMBRICA LINKSYS WUSB5	0.00
925	TARJETA DE RED INALAMBRICA LINKSYS WUSB5	0.00
926	ACCESS POINT LINKSYS WAP610N WIRELESS 80	0.00
927	IMPRESORA LASER SAMSUNG ML-1670 NEGRO 17	0.00



INSTITUTO SINALOENSE DE LA JUVENTUD
TEÓFILO NORIS #565 NORTE
CENTRO CULIACAN, SINALOA

RELACIÓN DE BIENES QUE COMPONEN SU PATRIMONIO

Código	Descripción del Bien	Valor en Libros
928	NETBOOK ACER D257-1890 DCORE ATOM 1.6GHZ	0.00
930	DIADEMAS CON AUDIFONO Y AULICULAR PERFECT	0.00
931	DIADEMAS CON AUDIFONO Y AULICULAR PERFECT	0.00
932	DIADEMAS CON AUDIFONO Y AULICULAR PERFECT	0.00
933	DIADEMAS CON AUDIFONO Y AULICULAR PERFECT	0.00
934	DIADEMAS CON AUDIFONO Y AULICULAR PERFECT	0.00
935	DIADEMAS CON AUDIFONO Y AULICULAR PERFECT	0.00
936	DIADEMAS CON AUDIFONO Y AULICULAR PERFECT	0.00
937	DIADEMAS CON AUDIFONO Y AULICULAR PERFECT	0.00
938	DIADEMAS CON AUDIFONO Y AULICULAR PERFECT	0.00
939	DIADEMAS CON AUDIFONO Y AULICULAR PERFECT	0.00
940	DIADEMAS CON AUDIFONO Y AULICULAR PERFECT	0.00
941	DIADEMAS CON AUDIFONO Y AULICULAR PERFECT	0.00
942	DIADEMAS CON AUDIFONO Y AULICULAR PERFECT	0.00
943	DIADEMAS CON AUDIFONO Y AULICULAR PERFECT	0.00
944	DIADEMAS CON AUDIFONO Y AULICULAR PERFECT	0.00
945	DIADEMAS CON AUDIFONO Y AULICULAR PERFECT	0.00
946	DIADEMAS CON AUDIFONO Y AULICULAR PERFECT	0.00
948	COMPUTADORAS HP COMPAQ 100B SFF DC E-350	0.00
949	COMPUTADORAS HP COMPAQ 100B SFF DC E-350	0.00
950	COMPUTADORAS HP COMPAQ 100B SFF DC E-350	0.00
951	COMPUTADORAS HP COMPAQ 100B SFF DC E-350	0.00
952	MONITOR LCD HP PAVILION S1931A 18.5"	0.00
953	MONITOR LCD HP PAVILION S1931A 18.5"	0.00
954	MONITOR LCD HP PAVILION S1931A 18.5"	0.00
955	MONITOR LCD HP PAVILION S1931A 18.5"	0.00
956	MONITOR LCD HP PAVILION S1931A 18.5"	0.00
957	TARJETA DE RED INALAMBRICA LINKSYS WUSB5	0.00
958	TARJETA DE RED INALAMBRICA LINKSYS WUSB5	0.00
959	TARJETA DE RED INALAMBRICA LINKSYS WUSB5	0.00
960	TARJETA DE RED INALAMBRICA LINKSYS WUSB5	0.00
961	TARJETA DE RED INALAMBRICA LINKSYS WUSB5	0.00
962	TARJETA DE RED INALAMBRICA LINKSYS WUSB5	0.00
963	TARJETA DE RED INALAMBRICA LINKSYS WUSB5	0.00
964	TARJETA DE RED INALAMBRICA LINKSYS WUSB5	0.00
965	TARJETA DE RED INALAMBRICA LINKSYS WUSB5	0.00
966	TARJETA DE RED INALAMBRICA LINKSYS WUSB5	0.00
967	TARJETA DE RED INALAMBRICA LINKSYS WUSB5	0.00
968	TARJETA DE RED INALAMBRICA LINKSYS WUSB5	0.00
969	TARJETA DE RED INALAMBRICA LINKSYS WUSB5	0.00
970	ACCESS POINT LINKSYS WAP610N	0.00
971	IMPRESORA LASER SAMSUNG ML-1670 NEGRO 17	0.00
972	NETBOOK ACER D257-1890 DCORE ATOM	0.00
974	DIADEMA CON AUDIFONO Y AURICULAR PERFECT	0.00
975	DIADEMA CON AUDIFONO Y AURICULAR PERFECT	0.00



INSTITUTO SINALOENSE DE LA JUVENTUD
TEÓFILO NORIS #565 NORTE
CENTRO CULIACAN, SINALOA

RELACIÓN DE BIENES QUE COMPONEN SU PATRIMONIO

Código	Descripción del Bien	Valor en Libros
976	DIADEMA CON AUDIFONO Y AURICULAR PERFECT	0.00
977	DIADEMA CON AUDIFONO Y AURICULAR PERFECT	0.00
978	DIADEMA CON AUDIFONO Y AURICULAR PERFECT	0.00
979	DIADEMA CON AUDIFONO Y AURICULAR PERFECT	0.00
981	COMPUTADORAS HP COMPAQ 100B SFF DC E-350	0.00
982	COMPUTADORAS HP COMPAQ 100B SFF DC E-350	0.00
983	COMPUTADORAS HP COMPAQ 100B SFF DC E-350	0.00
984	COMPUTADORAS HP COMPAQ 100B SFF DC E-350	0.00
985	COMPUTADORAS HP COMPAQ 100B SFF DC E-350	0.00
986	COMPUTADORAS HP COMPAQ 100B SFF DC E-350	0.00
987	MONITOR LCD HP PAVILION S1931A	0.00
988	MONITOR LCD HP PAVILION S1931A	0.00
989	MONITOR LCD HP PAVILION S1931A	0.00
990	MONITOR LCD HP PAVILION S1931A	0.00
991	MONITOR LCD HP PAVILION S1931A	0.00
992	TARJETA DE RED INALAMBRICA LINKSYS WUSB5	0.00
993	TARJETA DE RED INALAMBRICA LINKSYS WUSB5	0.00
994	TARJETA DE RED INALAMBRICA LINKSYS WUSB5	0.00
995	TARJETA DE RED INALAMBRICA LINKSYS WUSB5	0.00
996	TARJETA DE RED INALAMBRICA LINKSYS WUSB5	0.00
997	TARJETA DE RED INALAMBRICA LINKSYS WUSB5	0.00
998	TARJETA DE RED INALAMBRICA LINKSYS WUSB5	0.00
999	TARJETA DE RED INALAMBRICA LINKSYS WUSB5	0.00
1000	TARJETA DE RED INALAMBRICA LINKSYS WUSB5	0.00
1001	ACCESS POINT LINKSYS WAP610N	0.00
1002	IMPRESORA LASER SAMSUNG ML-1670 NEGRO 17	0.00
1003	NETBOOK ACER D257-1890 DCORE ATOM	0.00
1005	DIADEMAS CON AUDIFONO Y AURICULAR PERFECT	0.00
1006	DIADEMAS CON AUDIFONO Y AURICULAR PERFECT	0.00
1007	DIADEMAS CON AUDIFONO Y AURICULAR PERFECT	0.00
1008	DIADEMAS CON AUDIFONO Y AURICULAR PERFECT	0.00
1009	DIADEMAS CON AUDIFONO Y AURICULAR PERFECT	0.00
1013	COMPUTADORA GABINETE MINITORRE TARJETA MADRE INTEL CELERON	3,402.76
1014	COMPUTADORA GABINETE MINITORRE TARJETA MADRE INTEL CELERON	3,402.76
1015	COMPUTADORA GABINETE MINITORRE TARJETA MADRE INTEL CELERON	3,402.76
1016	COMPUTADORA GABINETE MINITORRE TARJETA MADRE INTEL CELERON	3,402.76
1017	COMPUTADORA GABINETE MINITORRE TARJETA MADRE INTEL CELERON	3,402.76
1018	COMPUTADORA GABINETE MINITORRE TARJETA MADRE INTEL CELERON	3,402.76
1019	COMPUTADORA GABINETE MINITORRE TARJETA MADRE INTEL CELERON	3,402.76
1020	COMPUTADORA GABINETE MINITORRE TARJETA MADRE INTEL CELERON	3,402.76
1021	COMPUTADORA GABINETE MINITORRE TARJETA MADRE INTEL CELERON	3,402.76
1022	COMPUTADORA GABINETE MINITORRE TARJETA MADRE INTEL CELERON	3,402.76
1023	IMPRESORA HP 1515	767.68
1024	IMPRESORA HP 1515	767.68
1027	NOTEBOOK ASUS D450MA-VX023D	2,977.38



INSTITUTO SINALOENSE DE LA JUVENTUD
TEÓFILO NORIS #565 NORTE
CENTRO CULIACAN, SINALOA

RELACIÓN DE BIENES QUE COMPONEN SU PATRIMONIO

Código	Descripción del Bien	Valor en Libros
1028	NOTEBOOK ASUS D450MA-VX023D	2,977.38
1029	COMPUTADORA DE ESCRITORIO	0.00
1030	COMPUTADORA DE ESCRITORIO	0.00
1031	COMPUTADORA DE ESCRITORIO	0.00
1032	COMPUTADORA DE ESCRITORIO	0.00
1033	COMPUTADORA DE ESCRITORIO	0.00
1034	COMPUTADORA DE ESCRITORIO	0.00
1035	COMPUTADORA DE ESCRITORIO	0.00
1036	COMPUTADORA DE ESCRITORIO	0.00
1037	COMPUTADORA DE ESCRITORIO	0.00
1038	COMPUTADORA DE ESCRITORIO	0.00
1039	COMPUTADORA DE ESCRITORIO	0.00
1040	COMPUTADORA DE ESCRITORIO	0.00
1041	COMPUTADORA DE ESCRITORIO	0.00
1042	COMPUTADORA DE ESCRITORIO	0.00
1043	COMPUTADORA DE ESCRITORIO	0.00
1044	COMPUTADORA DE ESCRITORIO	0.00
1045	COMPUTADORA DE ESCRITORIO	0.00
1046	COMPUTADORA DE ESCRITORIO	0.00
1047	COMPUTADORA DE ESCRITORIO	0.00
1048	COMPUTADORA DE ESCRITORIO	0.00
1049	COMPUTADORA DE ESCRITORIO	0.00
1050	COMPUTADORA DE ESCRITORIO	0.00
1051	COMPUTADORA DE ESCRITORIO	0.00
1052	COMPUTADORA DE ESCRITORIO	0.00
1053	COMPUTADORA DE ESCRITORIO	0.00
1054	COMPUTADORA DE ESCRITORIO	0.00
1055	COMPUTADORA DE ESCRITORIO	0.00
1056	COMPUTADORA DE ESCRITORIO	0.00
1057	COMPUTADORA DE ESCRITORIO	0.00
1058	COMPUTADORA DE ESCRITORIO	0.00
1059	COMPUTADORA DE ESCRITORIO	0.00
1060	COMPUTADORA DE ESCRITORIO	0.00
1061	COMPUTADORA DE ESCRITORIO	0.00
1062	COMPUTADORA DE ESCRITORIO	0.00
1063	COMPUTADORA DE ESCRITORIO	0.00
1064	COMPUTADORA DE ESCRITORIO	0.00
1065	COMPUTADORA DE ESCRITORIO	0.00
1066	COMPUTADORA DE ESCRITORIO	0.00
1067	COMPUTADORA DE ESCRITORIO	0.00
1068	COMPUTADORA DE ESCRITORIO	0.00
1069	COMPUTADORA DE ESCRITORIO	0.00
1070	COMPUTADORA DE ESCRITORIO	0.00
1071	COMPUTADORA DE ESCRITORIO	0.00
1072	COMPUTADORA DE ESCRITORIO	0.00



INSTITUTO SINALOENSE DE LA JUVENTUD
TEÓFILO NORIS #565 NORTE
CENTRO CULIACAN, SINALOA

RELACIÓN DE BIENES QUE COMPONEN SU PATRIMONIO

Código	Descripción del Bien	Valor en Libros
1073	COMPUTADORA DE ESCRITORIO	0.00
1074	COMPUTADORA DE ESCRITORIO	0.00
1075	COMPUTADORA DE ESCRITORIO	0.00
1076	COMPUTADORA DE ESCRITORIO	0.00
1077	COMPUTADORA DE ESCRITORIO	0.00
1078	COMPUTADORA DE ESCRITORIO	0.00
1079	COMPUTADORA DE ESCRITORIO	0.00
1080	COMPUTADORA DE ESCRITORIO	0.00
1081	COMPUTADORA DE ESCRITORIO	0.00
1082	COMPUTADORA DE ESCRITORIO	0.00
1083	COMPUTADORA DE ESCRITORIO	0.00
1084	COMPUTADORA DE ESCRITORIO	0.00
1085	COMPUTADORA DE ESCRITORIO	0.00
1086	COMPUTADORA DE ESCRITORIO	0.00
1087	COMPUTADORA DE ESCRITORIO	0.00
1088	COMPUTADORA DE ESCRITORIO	0.00
1089	COMPUTADORA DE ESCRITORIO	0.00
1090	COMPUTADORA DE ESCRITORIO	0.00
1091	COMPUTADORA DE ESCRITORIO	0.00
1092	COMPUTADORA DE ESCRITORIO	0.00
1093	COMPUTADORA DE ESCRITORIO	0.00
1094	COMPUTADORA DE ESCRITORIO	0.00
1095	COMPUTADORA DE ESCRITORIO	0.00
1096	COMPUTADORA DE ESCRITORIO	0.00
1097	COMPUTADORA DE ESCRITORIO	0.00
1098	COMPUTADORA DE ESCRITORIO	0.00
1099	COMPUTADORA PORTATIL 435 AMD	0.00
1100	COMPUTADORA PORTATIL 435 AMD	0.00
1101	COMPUTADORA PORTATIL 435 AMD	0.00
1102	COMPUTADORA PORTATIL 435 AMD	0.00
1103	COMPUTADORA PORTATIL 435 AMD	0.00
1104	COMPUTADORA PORTATIL 435 AMD	0.00
1105	COMPUTADORA PORTATIL 435 AMD	0.00
1106	COMPUTADORA PORTATIL 435 AMD	0.00
1107	COMPUTADORA PORTATIL 435 AMD	0.00
1108	COMPUTADORA PORTATIL 435 AMD	0.00
1109	REGULADOR DE VOLTAJE DE 1000VA	0.00
1110	REGULADOR DE VOLTAJE DE 1000VA	0.00
1111	REGULADOR DE VOLTAJE DE 1000VA	0.00
1112	REGULADOR DE VOLTAJE DE 1000VA	0.00
1113	REGULADOR DE VOLTAJE DE 1000VA	0.00
1114	REGULADOR DE VOLTAJE DE 1000VA	0.00
1115	REGULADOR DE VOLTAJE DE 1000VA	0.00
1116	REGULADOR DE VOLTAJE DE 1000VA	0.00
1117	REGULADOR DE VOLTAJE DE 1000VA	0.00



INSTITUTO SINALOENSE DE LA JUVENTUD
TEÓFILO NORIS #565 NORTE
CENTRO CULIACAN, SINALOA

RELACIÓN DE BIENES QUE COMPONEN SU PATRIMONIO

Código	Descripción del Bien	Valor en Libros
1118	REGULADOR DE VOLTAJE DE 1000VA	0.00
1119	REGULADOR DE VOLTAJE DE 1000VA	0.00
1120	REGULADOR DE VOLTAJE DE 1000VA	0.00
1121	REGULADOR DE VOLTAJE DE 1000VA	0.00
1122	REGULADOR DE VOLTAJE DE 1000VA	0.00
1123	REGULADOR DE VOLTAJE DE 1000VA	0.00
1124	REGULADOR DE VOLTAJE DE 1000VA	0.00
1125	REGULADOR DE VOLTAJE DE 1000VA	0.00
1126	REGULADOR DE VOLTAJE DE 1000VA	0.00
1127	REGULADOR DE VOLTAJE DE 1000VA	0.00
1128	REGULADOR DE VOLTAJE DE 1000VA	0.00
1129	REGULADOR DE VOLTAJE DE 1000VA	0.00
1130	REGULADOR DE VOLTAJE DE 1000VA	0.00
1131	REGULADOR DE VOLTAJE DE 1000VA	0.00
1132	REGULADOR DE VOLTAJE DE 1000VA	0.00
1133	REGULADOR DE VOLTAJE DE 1000VA	0.00
1134	REGULADOR DE VOLTAJE DE 1000VA	0.00
1135	REGULADOR DE VOLTAJE DE 1000VA	0.00
1136	REGULADOR DE VOLTAJE DE 1000VA	0.00
1137	REGULADOR DE VOLTAJE DE 1000VA	0.00
1138	REGULADOR DE VOLTAJE DE 1000VA	0.00
1139	REGULADOR DE VOLTAJE DE 1000VA	0.00
1140	REGULADOR DE VOLTAJE DE 1000VA	0.00
1141	REGULADOR DE VOLTAJE DE 1000VA	0.00
1142	REGULADOR DE VOLTAJE DE 1000VA	0.00
1143	REGULADOR DE VOLTAJE DE 1000VA	0.00
1144	REGULADOR DE VOLTAJE DE 1000VA	0.00
1145	REGULADOR DE VOLTAJE DE 1000VA	0.00
1146	REGULADOR DE VOLTAJE DE 1000VA	0.00
1147	REGULADOR DE VOLTAJE DE 1000VA	0.00
1148	REGULADOR DE VOLTAJE DE 1000VA	0.00
1149	REGULADOR DE VOLTAJE DE 1000VA	0.00
1150	REGULADOR DE VOLTAJE DE 1000VA	0.00
1151	REGULADOR DE VOLTAJE DE 1000VA	0.00
1152	REGULADOR DE VOLTAJE DE 1000VA	0.00
1153	REGULADOR DE VOLTAJE DE 1000VA	0.00
1154	REGULADOR DE VOLTAJE DE 1000VA	0.00
1155	REGULADOR DE VOLTAJE DE 1000VA	0.00
1156	REGULADOR DE VOLTAJE DE 1000VA	0.00
1157	REGULADOR DE VOLTAJE DE 1000VA	0.00
1158	REGULADOR DE VOLTAJE DE 1000VA	0.00
1179	PANTALLA PARA PROYECTOR EN LA PARED	0.00
1180	PANTALLA PARA PROYECTOR EN LA PARED	0.00
1181	PANTALLA PARA PROYECTOR EN LA PARED	0.00
1182	PANTALLA PARA PROYECTOR EN LA PARED	0.00



INSTITUTO SINALOENSE DE LA JUVENTUD
TEÓFILO NORIS #565 NORTE
CENTRO CULIACAN, SINALOA

RELACIÓN DE BIENES QUE COMPONEN SU PATRIMONIO

Código	Descripción del Bien	Valor en Libros
1183	PANTALLA PARA PROYECTOR EN LA PARED	0.00
1184	PANTALLA PARA PROYECTOR EN LA PARED	0.00
1185	PANTALLA PARA PROYECTOR EN LA PARED	0.00
1186	PANTALLA PARA PROYECTOR EN LA PARED	0.00
1187	PANTALLA PARA PROYECTOR EN LA PARED	0.00
1188	PANTALLA PARA PROYECTOR EN LA PARED	0.00
1203	IMPRESORA MULTIFUNCIONAL	0.00
1204	IMPRESORA MULTIFUNCIONAL	0.00
1205	IMPRESORA MULTIFUNCIONAL	0.00
1206	IMPRESORA MULTIFUNCIONAL	0.00
1207	IMPRESORA MULTIFUNCIONAL	0.00
1208	IMPRESORA MULTIFUNCIONAL	0.00
1209	IMPRESORA MULTIFUNCIONAL	0.00
1210	IMPRESORA MULTIFUNCIONAL	0.00
1265	IMPRESORA TERMICA	0.00
1266	IMPRESORA TERMICA	0.00
1267	IMPRESORA TERMICA	0.00
1268	IMPRESORA TERMICA	0.00
1269	IMPRESORA TERMICA	0.00
1275	COMPUTADORA DE ESCRITORIO MAC	0.00
1276	COMPUTADORA PORTATIL	0.00
1277	COMPUTADORA PORTATIL	0.00
1278	COMPUTADORA PORTATIL	0.00
1279	COMPUTADORA PORTATIL	0.00
1568	CPU	4,605.12
1569	CPU	4,605.12
1570	CPU	4,605.12
1571	CPU	4,605.12
1572	CPU	4,605.12
1573	MONITOR	1,888.90
1574	MONITOR	1,888.90
1575	MONITOR	1,888.90
1576	MONITOR	1,888.90
1577	MONITOR	1,888.90
1578	KIT DE TECLADO Y MOUSE	188.90
1579	KIT DE TECLADO Y MOUSE	188.90
1580	KIT DE TECLADO Y MOUSE	188.90
1581	KIT DE TECLADO Y MOUSE	188.90
1582	KIT DE TECLADO Y MOUSE	188.90
1583	LAPTOP	6,573.34
1586	CPU	4,605.12
1587	CPU	4,605.12
1588	CPU	4,605.12
1589	CPU	4,605.12
1590	CPU	4,605.12



INSTITUTO SINALOENSE DE LA JUVENTUD
TEÓFILO NORIS #565 NORTE
CENTRO CULIACAN, SINALOA

RELACIÓN DE BIENES QUE COMPONEN SU PATRIMONIO

Código	Descripción del Bien	Valor en Libros
1591	MONITOR	1,888.90
1592	MONITOR	1,888.90
1593	MONITOR	1,888.90
1594	MONITOR	1,888.90
1595	MONITOR	1,888.90
1596	KIT DE TECLADO Y MOUSE	188.90
1597	KIT DE TECLADO Y MOUSE	188.90
1598	KIT DE TECLADO Y MOUSE	188.90
1599	KIT DE TECLADO Y MOUSE	188.90
1600	KIT DE TECLADO Y MOUSE	188.90
1601	LAPTOP	6,573.34
1604	CPU	4,605.12
1605	CPU	4,605.12
1606	CPU	4,605.12
1607	CPU	4,605.12
1608	CPU	4,605.12
1609	MONITOR	1,888.90
1610	MONITOR	1,888.90
1611	MONITOR	1,888.90
1612	MONITOR	1,888.90
1613	MONITOR	1,888.90
1614	KIT DE TECLADO Y MOUSE	188.90
1615	KIT DE TECLADO Y MOUSE	188.90
1616	KIT DE TECLADO Y MOUSE	188.90
1617	KIT DE TECLADO Y MOUSE	188.90
1618	KIT DE TECLADO Y MOUSE	188.90
1619	LAPTOP	6,573.34
1622	CPU	4,605.12
1623	CPU	4,605.12
1624	CPU	4,605.12
1625	CPU	4,605.12
1626	CPU	4,605.12
1627	MONITOR	1,888.90
1628	MONITOR	1,888.90
1629	MONITOR	1,888.90
1630	MONITOR	1,888.90
1631	MONITOR	1,888.90
1632	KIT DE TECLADO Y MOUSE	188.90
1633	KIT DE TECLADO Y MOUSE	188.90
1634	KIT DE TECLADO Y MOUSE	188.90
1635	KIT DE TECLADO Y MOUSE	188.90
1636	KIT DE TECLADO Y MOUSE	188.90
1637	LAPTOP	6,573.34
1640	CPU	4,605.12
1641	CPU	4,605.12



INSTITUTO SINALOENSE DE LA JUVENTUD
TEÓFILO NORIS #565 NORTE
CENTRO CULIACAN, SINALOA

RELACIÓN DE BIENES QUE COMPONEN SU PATRIMONIO

Código	Descripción del Bien	Valor en Libros
1642	CPU	4,605.12
1643	CPU	4,605.12
1644	CPU	4,605.12
1645	MONITOR	1,888.90
1646	MONITOR	1,888.90
1647	MONITOR	1,888.90
1648	MONITOR	1,888.90
1649	MONITOR	1,888.90
1650	KIT DE TECLADO Y MOUSE	188.90
1651	KIT DE TECLADO Y MOUSE	188.90
1652	KIT DE TECLADO Y MOUSE	188.90
1653	KIT DE TECLADO Y MOUSE	188.90
1654	KIT DE TECLADO Y MOUSE	188.90
1655	LAPTOP	6,573.34
1658	CPU	4,605.12
1659	CPU	4,605.12
1660	CPU	4,605.12
1661	CPU	4,605.12
1662	CPU	4,605.12
1663	MONITOR	1,888.90
1664	MONITOR	1,888.90
1665	MONITOR	1,888.90
1666	MONITOR	1,888.90
1667	MONITOR	1,888.90
1668	KIT DE TECLADO Y MOUSE	188.90
1669	KIT DE TECLADO Y MOUSE	188.90
1670	KIT DE TECLADO Y MOUSE	188.90
1671	KIT DE TECLADO Y MOUSE	188.90
1672	KIT DE TECLADO Y MOUSE	188.90
1673	LAPTOP	6,573.34
1676	CPU	4,605.12
1677	CPU	4,605.12
1678	CPU	4,605.12
1679	CPU	4,605.12
1680	CPU	4,605.12
1681	MONITOR	1,888.90
1682	MONITOR	1,888.90
1683	MONITOR	1,888.90
1684	MONITOR	1,888.90
1685	MONITOR	1,888.90
1686	KIT DE TECLADO Y MOUSE	188.90
1687	KIT DE TECLADO Y MOUSE	188.90
1688	KIT DE TECLADO Y MOUSE	188.90
1689	KIT DE TECLADO Y MOUSE	188.90
1690	KIT DE TECLADO Y MOUSE	188.90



INSTITUTO SINALOENSE DE LA JUVENTUD
TEÓFILO NORIS #565 NORTE
CENTRO CULIACAN, SINALOA

RELACIÓN DE BIENES QUE COMPONEN SU PATRIMONIO

Código	Descripción del Bien	Valor en Libros
1691	LAPTOP	6,573.34
1694	CPU	4,605.12
1695	CPU	4,605.12
1696	CPU	4,605.12
1697	CPU	4,605.12
1698	CPU	4,605.12
1699	MONITOR	1,888.90
1700	MONITOR	1,888.90
1701	MONITOR	1,888.90
1702	MONITOR	1,888.90
1703	MONITOR	1,888.90
1704	KIT DE TECLADO Y MOUSE	188.90
1705	KIT DE TECLADO Y MOUSE	188.90
1706	KIT DE TECLADO Y MOUSE	188.90
1707	KIT DE TECLADO Y MOUSE	188.90
1708	KIT DE TECLADO Y MOUSE	188.90
1709	LAPTOP	6,573.34
1712	CPU	4,605.12
1713	CPU	4,605.12
1714	CPU	4,605.12
1715	CPU	4,605.12
1716	CPU	4,605.12
1717	MONITOR	1,888.90
1718	MONITOR	1,888.90
1719	MONITOR	1,888.90
1720	MONITOR	1,888.90
1721	MONITOR	1,888.90
1722	KIT DE TECLADO Y MOUSE	188.90
1723	KIT DE TECLADO Y MOUSE	188.90
1724	KIT DE TECLADO Y MOUSE	188.90
1725	KIT DE TECLADO Y MOUSE	188.90
1726	KIT DE TECLADO Y MOUSE	188.90
1727	LAPTOP	6,573.34
1730	CPU	4,605.12
1731	CPU	4,605.12
1732	CPU	4,605.12
1733	CPU	4,605.12
1734	CPU	4,605.12
1735	MONITOR	1,888.90
1736	MONITOR	1,888.90
1737	MONITOR	1,888.90
1738	MONITOR	1,888.90
1739	MONITOR	1,888.90
1740	KIT DE TECLADO Y MOUSE	188.90
1741	KIT DE TECLADO Y MOUSE	188.90



INSTITUTO SINALOENSE DE LA JUVENTUD
TEÓFILO NORIS #565 NORTE
CENTRO CULIACAN, SINALOA

RELACIÓN DE BIENES QUE COMPONEN SU PATRIMONIO

Código	Descripción del Bien	Valor en Libros
1742	KIT DE TECLADO Y MOUSE	188.90
1743	KIT DE TECLADO Y MOUSE	188.90
1744	KIT DE TECLADO Y MOUSE	188.90
1745	LAPTOP	6,573.34
1764	LAPTOP	6,573.34
1765	LAPTOP	6,573.34
1767	PANTALLA	13,125.02
1768	MULTIFUNCIONAL	5,833.35
1769	MULTIFUNCIONAL	5,833.35
1770	CPU	4,740.56
1771	CPU	4,740.56
1772	CPU	4,740.56
1773	CPU	4,740.56
1774	MONITOR	1,944.45
1775	MONITOR	1,944.45
1776	MONITOR	1,944.45
1777	MONITOR	1,944.45
1778	KIT DE TECLADO Y MOUSE	194.45
1779	KIT DE TECLADO Y MOUSE	194.45
1780	KIT DE TECLADO Y MOUSE	194.45
1781	KIT DE TECLADO Y MOUSE	194.45
1782	LAPTOP	6,766.67
1783	LAPTOP	6,766.67
1784	LAPTOP	6,766.67
1785	LAPTOP	6,766.67
1786	LECTOR	3,419.85
1787	PANTALLA INFLABLE GIGANTE	53,569.45
1789	LAPTOP	6,766.67
1797	CPU COLOR GRIS/NEGRO	0.00
1798	REGULADOR	0.00
1799	IMPRESORA COLOR BLANCA	0.00
1800	MONITOR NEGRO	0.00
1807	MONITOR COLOR NEGRO	0.00
1808	CPU COLOR NEGRO	0.00
1809	IMPRESORA COLOR GRIS	0.00
1828	REGULADOR	0.00
1829	MONITOR COLOR NEGRO	0.00
1830	CPU COLOR NEGRO	0.00
1835	MONITOR COLOR NEGRO	0.00
1836	CPU COLOR NEGRO	0.00
1842	REGULADOR	0.00
1843	REGULADOR	0.00
1844	REGULADOR	0.00
1849	IMPRESORA	0.00
1851	MONITOR COLOR NEGRO	0.00



INSTITUTO SINALOENSE DE LA JUVENTUD
TEÓFILO NORIS #565 NORTE
CENTRO CULIACAN, SINALOA

RELACIÓN DE BIENES QUE COMPONEN SU PATRIMONIO

Código	Descripción del Bien	Valor en Libros
1852	CPU	0.00
1853	REGULADOR	0.00
1859	MONITOR COLOR NEGRO	0.00
1860	CPU COLOR NEGRO	0.00
1862	REGULADOR	0.00
1867	REGULADOR	0.00
1880	REGULADOR NEGRO	0.00
1888	MONITOR COLOR NEGRO SERVIDOR	0.00
1889	CPU COLOR NEGRO SERVIDOR	0.00
1891	REGULADOR COLOR GRIS	0.00
1895	MONITOR	0.00
1896	CPU COLOR NEGRO	0.00
1898	CPU COLOR NEGRO	0.00
1899	MONITOR COLOR NEGRO	0.00
1903	REGULADOR	0.00
1904	MONITOR COLOR NEGRO	0.00
1905	REGULADOR	0.00
1906	CPU COLOR NEGRO	0.00
1907	SCANNER COLOR GRIS	0.00
1909	CPU	0.00
1910	REGULADOR	0.00
1911	MONITOR COLOR NEGRO	0.00
1912	IMPRESORA PLOTER	0.00
1913	IMPRESORA COLOR NEGRO	0.00
1914	MINILATOP CON CARGADOR	0.00
1925	LAPTOP CON CARGADOR COLOR NEGRO	0.00
1930	IMPRESORA	0.00
1941	REGULADOR	0.00
1948	MONITOR	0.00
1949	CPU COLOR NEGRO	0.00
1951	REGULADOR	0.00
1955	IMPRESORA	0.00
1956	MONITOR COLOR NEGRO	0.00
1957	CPU COLOR NEGRO	0.00
1958	IMPRESORA COLOR GRIS	0.00
1959	REGULADOR COLOR NEGRO	0.00
1970	MONITOR COLO NEGRO	0.00
1973	CPU	0.00
1974	MONITOR COLOR NEGRO	0.00
1978	MONITOR	0.00
1980	CPU COLOR NEGRO	0.00
1981	REGULADOR	0.00
1983	IMPRESORA COLOR GRIS	0.00
1984	IMPRESORA COLOR BLANCO	0.00
2018	IMPRESORA HP COLOR GRIS	0.00



INSTITUTO SINALOENSE DE LA JUVENTUD
TEÓFILO NORIS #565 NORTE
CENTRO CULIACAN, SINALOA

RELACIÓN DE BIENES QUE COMPONEN SU PATRIMONIO

Código	Descripción del Bien	Valor en Libros
2019	CPU COLOR NEGRO	0.00
2020	MONITOR COLOR NEGRO	0.00
2022	REGULADOR COLOR NEGRO	0.00
2024	IMPRESORA COLOR GRIS CON NEGRO	0.00
2025	CP COLOR NEGRO SERVIDOR	0.00
2026	REGULADOR NEGRO SERVIDOR	0.00
2027	MODEM	0.00
2028	CONECTOR DE RED	0.00
2034	IMPRESORA COLOR GRIS	0.00
2035	MONITOR COLOR NEGRO	0.00
2036	CPU COLOR NEGRO	0.00
2037	REGULADOR COLOR GRIS	0.00
2042	IMPRESORA COLOR GRIS	0.00
2043	IMPRESORA COLOR GRIS	0.00
2044	CPU COLOR BEIGE CON GRIS	0.00
2045	MONITOR	0.00
2046	REGULADOR NEGRO	0.00
2050	IMPRESORA COLOR GRIS	0.00
2062	LAP TOP	0.00
2104	MODULO DE CONEXIÓN	0.00
2147	PANTALLAS INFLABLES TERMO SELLADAS	0.00
2148	PANTALLAS INFLABLES TERMO SELLADAS	0.00

903,703.33

519000 Otros mobiliarios y equipos de administración

1791	CREDENZA NEGRA CON 2 CAJONES	612.50
1793	CONMUTADOR CENTRAL	3,602.36
1804	TRITURADORA ROYAL COD. 68158	1,311.65
1813	CREDENZA DE MELANINA CON DOS CAJONES COLOR NEGRO	771.11
1826	CAFETERA NEGRA	158.25
1929	ENGARGOLADORA P/ANILLO DE PLASTICO	327.14
2011	CREDENZA COLOR CAFÉ	1,225.00
2054	ENMICADORA	735.00
2055	ENMICADORA	735.00
2058	CREDENZA COLOR CAFÉ	1,862.00
2060	PERCOLADOR HAMILTOM B	393.75
2061	CAF PROGRA BLACK&DECKER	612.55
2166	SILLAS SIN BRAZO	497.64
2167	SILLAS SIN BRAZO	497.64
2170	SILLAS SIN BRAZO	497.64
2171	SILLAS SIN BRAZO	497.64
2172	SILLAS SIN BRAZO	497.64
2173	SILLAS SIN BRAZO	497.64
2174	SILLAS SIN BRAZO	497.64
2175	SILLAS SIN BRAZO	497.64
2176	SILLAS SIN BRAZO	497.64



INSTITUTO SINALOENSE DE LA JUVENTUD
TEÓFILO NORIS #565 NORTE
CENTRO CULIACAN, SINALOA

RELACIÓN DE BIENES QUE COMPONEN SU PATRIMONIO

Código	Descripción del Bien	Valor en Libros
2177	SILLAS SIN BRAZO	497.64
2178	SILLAS SIN BRAZO	497.64
2179	SILLAS SIN BRAZO	497.64
2180	SILLAS SIN BRAZO	497.64
2181	SILLAS SIN BRAZO	497.64
2182	SILLAS SIN BRAZO	497.64
2183	SILLAS SIN BRAZO	497.64
2184	SILLAS SIN BRAZO	497.64
2185	SILLAS SIN BRAZO	497.64
2186	SILLAS SIN BRAZO	497.64
2187	SILLAS SIN BRAZO	497.64
2188	SILLAS SIN BRAZO	497.64
2189	SILLAS SIN BRAZO	497.64
2190	SILLAS SIN BRAZO	497.64
2191	SILLAS SIN BRAZO	497.64
2192	SILLAS SIN BRAZO	497.64
2193	SILLAS SIN BRAZO	497.64
2194	SILLAS SIN BRAZO	497.64
2195	SILLAS SIN BRAZO	497.64
2196	SILLAS SIN BRAZO	497.64
2197	SILLAS SIN BRAZO	497.64

27,275.51

521000 Equipos y aparatos audiovisuales

7	PROYECTOR INFOCUS IN112a 3000 LUM	3,686.30
11	PROYECTOR INFOCUS IN 112a 3000 LUM	3,853.85
12	PROYECTOR INFOCUS IN 112a 3000 LUM	3,853.85
36	PROYECTOR BENQ MS619ST.TIRO CORTO	13,347.71
37	BOCINAS BAF1285 12 MP3, USB, ETC	4,002.00
38	BOCINAS BAF1285 12 MP3, USB, ETC	4,002.00
49	XBOX	3,335.00
53	PROYECTOR INFOCUS IN112a 3000 LUM	3,853.85
77	BOCINAS ACTEK AXF-200 2.1 CANALES CON SUBWOOFER COLOR NEGRO	117.05
78	BOCINAS ACTEK AXF-200 2.1 CANALES CON SUBWOOFER COLOR NEGRO	117.05
98	BOCINAS ACTEK AXF-2002 2.1 CANALES CON SUBWOOFER COLOR NEGRO	117.05
99	BOCINAS ACTEK AXF-2002 2.1 CANALES CON SUBWOOFER COLOR NEGRO	117.05
155	BOCINAS ACTEK AXF-2002 2.1 CANALES CON SUBWOOFER COLOR NEGRO	117.05
156	BOCINAS ACTEK AXF-2002 2.1 CANALES CON SUBWOOFER COLOR NEGRO	117.05
194	BOCINAS ACTEK AXF-2002 2.1 CANALES CON SUBWOOFER COLOR NEGRO	117.05
195	BOCINAS ACTEK AXF-2002 2.1 CANALES CON SUBWOOFER COLOR NEGRO	117.05
227	BOCINAS ACTEK AXF-200 2.1 CANALES CON SUBWOOFER COLOR NEGRO	117.05
262	BOCINAS PERFECT CHOICE 2.1 CANALES MODELO ZEN 1000W CON SUBWOOFER	255.42
263	BOCINAS PERFECT CHOICE 2.1 CANALES MODELO ZEN 1000W CON SUBWOOFER	255.42
298	BOCINAS ACTEK AXF-2002 2.1 CANALES CON SUBWOOFER COLOR NEGRO	117.05
330	BOCINAS ACTEK AXF-2002 2.1 CANALES CON SUBWOOFER COLOR NEGRO	117.05
331	BOCINAS ACTEK AXF-2002 2.1 CANALES CON SUBWOOFER COLOR NEGRO	117.05



INSTITUTO SINALOENSE DE LA JUVENTUD
TEÓFILO NORIS #565 NORTE
CENTRO CULIACAN, SINALOA

RELACIÓN DE BIENES QUE COMPONEN SU PATRIMONIO

Código	Descripción del Bien	Valor en Libros
366	BOCINAS ACTEK AXF-202 2.1 CANALES CON SUBWOOFER COLOR NEGRO	117.05
367	BOCINAS ACTEK AXF-202 2.1 CANALES CON SUBWOOFER COLOR NEGRO	117.05
384	BOCINAS LOGITCH Z323 2.1	0.00
385	BOCINAS LOGITCH Z323 2.1	0.00
403	BOCINAS LOGITECH Z323 2.1 CANALES	0.00
404	BOCINAS LOGITECH Z323 2.1 CANALES	0.00
405	BOCINAS LOGITECH Z323 2.1 CANALES	0.00
406	BOCINAS LOGITECH Z323 2.1 CANALES	0.00
453	BOCINAS LOGITCH Z323 2.1	0.00
454	BOCINAS LOGITCH Z323 2.1	0.00
455	BOCINAS LOGITCH Z323 2.1	0.00
456	BOCINAS LOGITCH Z323 2.1	0.00
457	BOCINAS LOGITCH Z323 2.1	0.00
458	BOCINAS LOGITCH Z323 2.1	0.00
459	BOCINAS LOGITCH Z323 2.1	0.00
460	BOCINAS LOGITCH Z323 2.1	0.00
475	VIDEOPROYECTOR INFOCUS N112	0.00
562	VIDEOPROYECTOR INFOCUS IN112	0.00
610	VIDEOPROYECTOR INFOCUS IN112	0.00
660	VIDEOPROYECTOR INFOCUS IN112 2700 LUMENE	0.00
692	VIDEOPROYECTOR INFOCUS	0.00
731	VIDEOPROYECTOR INFOCUS IN112 2700 LUMENE	0.00
744	VIDEOPROYECTOR INFOCUS IN 112 2700 LUMENE	0.00
828	VIDEOPROYECTOR INFOCUS IN112 2700 LUMENE	0.00
881	VIDEOPROYECTOR INFOCUS	0.00
929	VIDEOPROYECTOR INFOCUS INT 12 2700 LUMENE	0.00
973	VIDEOPROYECTOR INFOCUS INFOCUS IN112 2700 LUMENE	0.00
1004	VIDEOPROYECTOR INFOCUS IN112 2700 LUMENE	0.00
1025	PROYECTOR INFOCUS IN112a 3000 LUM	3,686.30
1026	PROYECTOR INFOCUS IN112a 3000 LUM	3,686.30
1199	TELEVISOR	0.00
1200	TELEVISOR	0.00
1201	TELEVISOR	0.00
1202	TELEVISOR	0.00
1221	VIDEOPROYECTOR	0.00
1222	VIDEOPROYECTOR	0.00
1223	VIDEOPROYECTOR	0.00
1224	VIDEOPROYECTOR	0.00
1225	VIDEOPROYECTOR	0.00
1226	VIDEOPROYECTOR	0.00
1227	VIDEOPROYECTOR	0.00
1228	VIDEOPROYECTOR	0.00
1229	VIDEOPROYECTOR	0.00
1230	VIDEOPROYECTOR	0.00
1280	VIDEOPROYECTOR	0.00



INSTITUTO SINALOENSE DE LA JUVENTUD
TEÓFILO NORIS #565 NORTE
CENTRO CULIACAN, SINALOA

RELACIÓN DE BIENES QUE COMPONEN SU PATRIMONIO

Código	Descripción del Bien	Valor en Libros
1281	VIDEOPROYECTOR	0.00
1282	VIDEOPROYECTOR	0.00
1584	BOCINA	113.34
1585	PROYECTOR	7,121.12
1602	BOCINA	113.34
1603	PROYECTOR	7,121.12
1620	BOCINA	113.34
1621	PROYECTOR	7,121.12
1638	BOCINA	113.34
1639	PROYECTOR	7,121.12
1656	BOCINA	113.34
1657	PROYECTOR	7,121.12
1674	BOCINA	113.34
1675	PROYECTOR	7,121.12
1692	BOCINA	113.34
1693	PROYECTOR	7,121.12
1710	BOCINA	113.34
1711	PROYECTOR	7,121.12
1728	BOCINA	113.34
1729	PROYECTOR	7,121.12
1746	BOCINA	113.34
1747	PROYECTOR	7,121.12
1748	MICROFONO DINAMICO	1,482.78
1749	MICROFONO DINAMICO	1,482.78
1750	13 ZBT HI HATPAIR(DISCOS)	1,912.50
1751	16 ZBTCRASH(DISCOS)	1,454.46
1752	BOCINAS	2,320.43
1753	BAJO ELECTRICO	3,579.46
1759	BATERIA ACUSTICA	2,960.84
1762	PROYECTOR	23,807.58
1763	CONSOLA	9,531.33
1788	PROYECTOR	17,441.67
1827	BANCA P/VISITAS DE 4 PLAZAS TAPIZADA EN VINIL ROJO	0.00
1881	TRIPIE PARA CAMARA FOTOGRAFICA	0.00
1882	TRIPIE PARA CAMARA FOTOGRAFICA	0.00
1883	TRIPIE PARA CAMARA FOTOGRAFICA	0.00
1884	PROYECTOR	0.00
1886	TRIPIE PARA CAMARA DE VIDEO	0.00
1897	BOCINAS COLOR NEGRO	0.00
1961	TELEVISOR NEGRO	0.00
2056	PROYECTOR	0.00
2057	PROYECTOR	0.00
2066	TELEVISION	0.00
2070	STEREO HIGH FIDELITY SYSTEM COLOR NEGRO	0.00
2078	TELEVISION	0.00



INSTITUTO SINALOENSE DE LA JUVENTUD
TEÓFILO NORIS #565 NORTE
CENTRO CULIACAN, SINALOA

RELACIÓN DE BIENES QUE COMPONEN SU PATRIMONIO

Código	Descripción del Bien	Valor en Libros
2105	CONEXIÓN AUDIO Y VIDEO BOSSTER2 ENTRADAS 6 SALIDAS	0.00
2106	BAJOS CON CAJA GRANDES COLOR NEGRO	0.00
2107	BAJOS CON CAJA GRANDES COLOR NEGRO	0.00
2108	3 AMPLIFICADORES POWER (CAJANEGRO)	0.00
2109	ECUALIZADOR CROSSOVER	0.00
2110	BOCINAS TIPO CONCERT PAVI NEGRAS	0.00
2111	BOCINAS TIPO CONCERT PAVI NEGRAS	0.00
2112	CABLEADO DE BOCINAS Y AMPLIFICADORES	0.00
2113	BOCINAS MONITOR 18" NEGRAS	0.00
2114	BOCINAS MONITOR 18" NEGRAS	0.00
2117	TRIPIE PARA BOCINA	0.00
2118	TRIPIE PARA BOCINA	0.00
2119	TRIPIE PARA MICROFONO COLOR NEGRO	0.00
2120	CONSOLA YAMAHA AMPLIFICADOR 6 ENTRADAS	0.00
2124	TRIPIE DE MADERA PARA EXPOSICIONES	0.00
2125	TRIPIE DE MADERA PARA EXPOSICIONES	0.00
2126	TRIPIE DE MADERA PARA EXPOSICIONES	0.00
2127	TRIPIE DE MADERA PARA EXPOSICIONES	0.00
2128	TRIPIE DE MADERA PARA EXPOSICIONES	0.00
2129	TRIPIE DE MADERA PARA EXPOSICIONES	0.00
2130	TRIPIE DE MADERA PARA EXPOSICIONES	0.00
2131	TRIPIE DE MADERA PARA EXPOSICIONES	0.00
2132	TRIPIE DE MADERA PARA EXPOSICIONES	0.00
2133	TRIPIE DE MADERA PARA EXPOSICIONES	0.00
2134	TRIPIE DE MADERA PARA EXPOSICIONES	0.00
2135	TRIPIE DE MADERA PARA EXPOSICIONES	0.00
2136	TRIPIE DE MADERA PARA EXPOSICIONES	0.00
2137	TRIPIE DE MADERA PARA EXPOSICIONES	0.00
2138	TRIPIE DE MADERA PARA EXPOSICIONES	0.00
2139	TRIPIE DE MADERA PARA EXPOSICIONES	0.00
2140	TRIPIE DE MADERA PARA EXPOSICIONES	0.00
2141	TRIPIE DE MADERA PARA EXPOSICIONES	0.00
2142	TRIPIE DE MADERA PARA EXPOSICIONES	0.00
2151	MEZCLADORA COMPACTA CON USB	1,267.54
2152	R21S DYNAMIC MIC	217.55
2153	MEZCLADORA COMPACTA CON USB	1,395.06
2154	MICROFONO XLR	315.06
		190,970.34
523000	Cámaras fotográficas y de video	
394	CAMARA WEB LOGITECH HD C270	0.00
432	CAMARA WEB LOGITECH HD C270 USB	0.00
491	CAMARA WEB USB P/LAPTOP	0.00
574	CAMARA WEB USB P/LAPTOP PC-320425	0.00
575	CAMARA WEB USB P/LAPTOP PC-320425	0.00
625	CAMARA WEB USB P/LAPTOP	0.00



INSTITUTO SINALOENSE DE LA JUVENTUD
TEÓFILO NORIS #565 NORTE
CENTRO CULIACAN, SINALOA

RELACIÓN DE BIENES QUE COMPONEN SU PATRIMONIO

Código	Descripción del Bien	Valor en Libros
675	CAMARA WEB USB P/LAPTOP	0.00
697	CAMARA WEB USB P/LAPTOP	0.00
741	CAMARA WEB USB P/LAPTOP PC-320425 PERFEC	0.00
742	CAMARA WEB USB P/LAPTOP PC-320425 PERFEC	0.00
756	CAMARA WEB USB P/LAPTOP	0.00
757	CAMARA WEB USB P/LAPTOP	0.00
844	CAMARA WEB USB P/LAPTOP PC-320425	0.00
894	CAMARA WEB USB P/LAPTOP	0.00
947	CAMARA WEB USA P/LAPTOP PC-320425 PERFEC	0.00
980	CAMARA WEB USB P/LAPTOP PC-320425 PERFECT	0.00
1010	CAMARA WEB USB P/LAPTOP PC-320425	0.00
1011	CAMARA WEB USB P/LAPTOP PC-320425	0.00
1012	CAMARA WEB USB P/LAPTOP PC-320425	0.00
1159	CAMARA FOTOGRAFICA DIGITAL	0.00
1160	CAMARA FOTOGRAFICA DIGITAL	0.00
1161	CAMARA FOTOGRAFICA DIGITAL	0.00
1162	CAMARA FOTOGRAFICA DIGITAL	0.00
1163	CAMARA FOTOGRAFICA DIGITAL	0.00
1164	CAMARA FOTOGRAFICA DIGITAL	0.00
1165	CAMARA FOTOGRAFICA DIGITAL	0.00
1166	CAMARA FOTOGRAFICA DIGITAL	0.00
1167	CAMARA FOTOGRAFICA DIGITAL	0.00
1168	CAMARA FOTOGRAFICA DIGITAL	0.00
1169	CAMARA WEB	0.00
1170	CAMARA WEB	0.00
1171	CAMARA WEB	0.00
1172	CAMARA WEB	0.00
1173	CAMARA WEB	0.00
1174	CAMARA WEB	0.00
1175	CAMARA WEB	0.00
1176	CAMARA WEB	0.00
1177	CAMARA WEB	0.00
1178	CAMARA WEB	0.00
1231	CAMARA DIGITAL	0.00
1232	CAMARA DIGITAL	0.00
1233	CAMARA DIGITAL	0.00
1234	CAMARA DIGITAL	0.00
1270	CAMARA WEB HD	0.00
1271	CAMARA WEB HD	0.00
1272	CAMARA WEB HD	0.00
1273	CAMARA WEB HD	0.00
1274	CAMARA WEB HD	0.00
1868	CAMARA DE VIDEO COLOR NEGRO CON GRIS	0.00
1869	CAMARA DE VIDEO COLOR NEGRO CON GRIS	0.00
1875	CAMARA FOTOGRAFICA	0.00



INSTITUTO SINALOENSE DE LA JUVENTUD
TEÓFILO NORIS #565 NORTE
CENTRO CULIACAN, SINALOA

RELACIÓN DE BIENES QUE COMPONEN SU PATRIMONIO

Código	Descripción del Bien	Valor en Libros
1878	CAMARA DE VIDEO COLOR NEGRO	0.00
1962	CAMARA WEB	0.00
		0.00
529000	Otro mobiliario y equipo educacional y recreativo	
1211	CONSOLA KINECT MICROSOFT	1,666.80
1212	CONSOLA KINECT MICROSOFT	1,666.80
1213	CONSOLA KINECT MICROSOFT	1,666.80
1214	CONSOLA KINECT MICROSOFT	1,666.80
1215	CONSOLA KINECT MICROSOFT	1,666.80
1216	CONSOLA KINECT MICROSOFT	1,666.80
1217	CONSOLA KINECT MICROSOFT	1,666.80
1218	CONSOLA KINECT MICROSOFT	1,666.80
1219	CONSOLA KINECT MICROSOFT	1,666.80
1220	CONSOLA KINECT MICROSOFT	1,666.80
1754	GUIARRA	4,910.68
1755	GUIARRA	2,933.84
1756	GUIARRA	2,779.18
1757	ATRIL NOMAD C/BOOM P/MICRO	425.40
1758	ATRIL NOMAD C/BOOM P/MICRO	425.40
1892	VENTILDOR DE BATERIA PARA LIMPIAR TECLADOS	0.00
		28,142.50
562000	Maquinaria y equipo industrial	
2115	TANQUE DE AIRE CON RUEDAS (COMPRESOR)	2,042.14
2149	COMPRESORES PARA PANTALLA INFLABLE	939.64
2150	COMPRESORES PARA PANTALLA INFLABLE	939.64
		3,921.42
564000	Sistemas de aire acondicionado, calefacción y de refrigeración industrial y comercial	
9	MINISPLIT MIRAGE 2 TONS ABS X	7,136.90
10	MINISPLIT MIRAGE 2 TONS ABS X	7,136.90
29	MINISPLIT MIRAGE 2 TON ABS X	7,136.90
35	MINISPLIT MIRAGE 2 TON ABS X	7,136.90
1235	A/C TIPO MINISPLIT	3,333.60
1236	A/C TIPO MINISPLIT	3,333.60
1237	A/C TIPO MINISPLIT	3,333.60
1238	A/C TIPO MINISPLIT	3,333.60
1239	A/C TIPO MINISPLIT	3,333.60
1240	A/C TIPO MINISPLIT	3,333.60
1241	A/C TIPO MINISPLIT	3,333.60
1242	A/C TIPO MINISPLIT	3,333.60
1243	A/C TIPO MINISPLIT	3,333.60
1244	A/C TIPO MINISPLIT	3,333.60
1245	DISPENSADOR DE AGUA FRIA Y CALIENTE	1,000.00
1246	DISPENSADOR DE AGUA FRIA Y CALIENTE	1,000.00
1247	DISPENSADOR DE AGUA FRIA Y CALIENTE	1,000.00



INSTITUTO SINALOENSE DE LA JUVENTUD
TEÓFILO NORIS #565 NORTE
CENTRO CULIACAN, SINALOA

RELACIÓN DE BIENES QUE COMPONEN SU PATRIMONIO

Código	Descripción del Bien	Valor en Libros
1248	DISPENSADOR DE AGUA FRIA Y CALIENTE	1,000.00
1249	DISPENSADOR DE AGUA FRIA Y CALIENTE	1,000.00
1250	DISPENSADOR DE AGUA FRIA Y CALIENTE	1,000.00
1251	DISPENSADOR DE AGUA FRIA Y CALIENTE	1,000.00
1252	DISPENSADOR DE AGUA FRIA Y CALIENTE	1,000.00
1253	DISPENSADOR DE AGUA FRIA Y CALIENTE	1,000.00
1254	DISPENSADOR DE AGUA FRIA Y CALIENTE	1,000.00
1766	DISPENSADOR DE AGUA	3,966.67
1926	MINISPLIT CON CONTROL BLANCO	1,542.22
1938	AIRE DE VENTANA 2 TONELADAS	1,837.50
1939	AIRE DE VENTANA 2 TONELADAS	1,837.50
1976	AIRE DE VENTANA	1,837.50
2023	MINISPLIT CON CONTROL BLANCO	1,633.57
2069	ENFRIADOR	1,307.14
2079	SERVIBAR COLOR BLANCO	1,307.14
		87,152.84
	565000 Equipo de comunicación y telecomunicación	
1189	TELEFONO DE ESCRITORIO	266.80
1190	TELEFONO DE ESCRITORIO	266.80
1191	TELEFONO DE ESCRITORIO	266.80
1192	TELEFONO DE ESCRITORIO	266.80
1193	TELEFONO DE ESCRITORIO	266.80
1194	TELEFONO DE ESCRITORIO	266.80
1195	TELEFONO DE ESCRITORIO	266.80
1196	TELEFONO DE ESCRITORIO	266.80
1197	TELEFONO DE ESCRITORIO	266.80
1198	TELEFONO DE ESCRITORIO	266.80
1794	TELEFONO	508.53
1795	TELEFONO	508.53
1796	TELEFONO INALAMBRICO COLOR NEGRO	316.94
1811	TELEFONO	101.41
1812	TELEFONO INALAMBRICO COLOR NEGRO	565.42
1845	TELEFONO COLOR BLANCO	80.72
1850	TELEFONO COLOR BLANCO	101.41
1861	TELEFONO COLOR BLANCO	101.41
1879	TELEFONO COLOR BLANCO	101.41
1893	TELEFONO COLOR BLANCO	101.41
1900	TELEFONO	101.41
1931	TELEFONO	134.17
1940	TELEFONO	204.64
1950	TELEFONO	163.57
1960	TELEFONO	122.50
1969	TELEFONO	122.50
1975	TELEFONO	163.57
1979	TELEFONO	163.57



INSTITUTO SINALOENSE DE LA JUVENTUD
TEÓFILO NORIS #565 NORTE
CENTRO CULIACAN, SINALOA

RELACIÓN DE BIENES QUE COMPONEN SU PATRIMONIO

Código	Descripción del Bien	Valor en Libros
2021	TELEFONNO	172.50
		6,503.62
	566000 Equipos de generación eléctrica, aparatos y accesorios eléctricos	
1824	HORNO DE MICROONDAS	369.83
2071	MICROONDAS COLOR GRIS	980.00
		1,349.83
	567000 Herramientas y máquinas-herramienta	
2059	TALADRO PERCUTOR	645.64
2145	ESCALERA DE TIJERA CON DESCANSO DE ALUMINIO	265.89
2146	ESCALERA DE TIJERA ALUMINIO	408.57
		1,320.10
		<u>1,463,034.13</u>

RELACIÓN DE CUENTAS BANCARIAS PRODUCTIVAS

NO APLICA

INSTITUTO SINALOENSE DE LA JUVENTUD

Relación de esquemas bursátiles y de coberturas financieras

Formato libre

(Artículo 46, último párrafo LGCG)

NO APLICA