



**Gobierno del Estado de Sinaloa**  
**ACTA ADMINISTRATIVA DE ENTREGA-RECEPCIÓN**  
**SECRETARÍA DE ADMINISTRACIÓN Y FINANZAS**  
**SUBSECRETARÍA DE INGRESOS**  
**DIRECCIÓN DE POLÍTICA TRIBUTARIA**

--- Con fundamento en los artículos 1, 2, 15 fracción XXVI y demás relativos de la Ley de Responsabilidades Administrativas de los Servidores Públicos del Estado de Sinaloa, en relación con lo que establecen los artículos 1, 2, 3 inciso b), 5 inciso a) fracción III, 7, 19 y demás relativos de la Ley de Entrega y Recepción de los Asuntos y Recursos Públicos del Estado de Sinaloa, publicadas en el Periódico Oficial "El Estado de Sinaloa", con fechas 13 (trece) de abril del año 2011 (dos mil once) y 07 (siete) de mayo del año 2010 (dos mil diez), respectivamente; las cuales establecen que los servidores públicos adscritos a la Administración Pública del Estado, deberán entregar a quienes los sustituyan al término de su empleo, cargo o comisión, las oficinas y asuntos, los recursos financieros, normativos, humanos, orgánicos u organizacionales, materiales, tecnológicos y obra pública que les hayan sido asignados, así como los asuntos en trámite de la Unidad Administrativa de que se trate, se elabora la presente Acta Administrativa.-----

--- En la Ciudad de Culiacán, Sinaloa, siendo las 14:00 (catorce) horas del día 01 (uno) de febrero del año 2017 (dos mil diecisiete), se reunieron en la oficina del Director de Política Tributaria, dependiente de la Subsecretaría de Ingresos de la Secretaría de Administración y Finanzas, ubicada en el Tercer Piso de Palacio de Gobierno, sito en Avenida Insurgentes Sin Número, Centro Sinaloa de esta Ciudad, el **C. Everardo Ayala López**, Servidor Público Saliente, quien se desempeñaba como Director de Política Tributaria, durante el periodo comprendido del 01 (uno) de enero del año 2011 (dos mil once) al 31 (treinta y uno) de enero del año 2017 (dos mil diecisiete), y el **C. Bernardo Gálvez Armenta**, Director de Política Tributaria y Servidor Público Entrante, con motivo del nombramiento de que fue objeto por parte del **C. Carlos Gerardo Ortega Carricarte**, Secretario de Administración y Finanzas, para desempeñarse a partir del día 01 (uno) de febrero del año 2017 (dos mil diecisiete) como Titular de la Dirección de Política Tributaria; quienes en este acto se identifican con credencial para votar con fotografía, expedidas por el Instituto Federal Electoral con folios número \_\_\_\_\_ respectivamente, mismas que contienen por el anverso unas fotografías que coinciden con los rasgos fisonómicos de los comparecientes, y por el reverso con la firma autógrafa de cada uno de ellos, las cuales reconocen como suyas, documentos que se tienen a la vista y en este mismo acto se les regresan para su debido resguardo y custodia, previa copia fotostática simple que se integra al expediente correspondiente.-----

--- Acto seguido, de conformidad con lo establecido en el artículo 19 fracción IV de la invocada Ley de Entrega y Recepción, se les apercibe para que se conduzcan con verdad en la diligencia que intervienen, manifestando los comparecientes bajo protesta de decir verdad en el apartado que a cada uno concierne. Seguidamente, se procede a la Entrega-Recepción de los recursos asignados a la **Dirección de Política Tributaria**, bajo los siguientes:-----

-----  
**HECHOS**  
 -----

--- PRIMERO.- El **C. Everardo Ayala López**, Servidor Público Saliente, quien por sus generales manifiesta: llamarse como ha quedado escrito, de nacionalidad \_\_\_\_\_ de \_\_\_\_\_ años de edad, estado civil \_\_\_\_\_ originario y vecino de la Ciudad de \_\_\_\_\_ en el domicilio ubicado en \_\_\_\_\_



**Gobierno del Estado de Sinaloa**  
**ACTA ADMINISTRATIVA DE ENTREGA-RECEPCIÓN**  
**SECRETARÍA DE ADMINISTRACIÓN Y FINANZAS**  
**SUBSECRETARÍA DE INGRESOS**  
**DIRECCIÓN DE POLÍTICA TRIBUTARIA**

se hace acompañar del **C. Saúl Castro Mendoza**, con carácter de testigo, quien se identifica con credencial para votar con fotografía expedida por el Instituto Federal Electoral, con folio número \_\_\_\_\_ y manifiesta tener su domicilio en \_\_\_\_\_

por su parte, el **C. Bernardo Gálvez Armenta**, Servidor Público Entrante, quien por sus generales manifiesta: llamarse como ha quedado escrito, de nacionalidad \_\_\_\_\_ de \_\_\_\_\_ años de edad, estado civil \_\_\_\_\_ originario de \_\_\_\_\_ y vecino de la Ciudad de \_\_\_\_\_ en el domicilio ubicado en \_\_\_\_\_

nombrando como testigo de asistencia al **C. Gilberto Morelos Villela**, quien se identifica con credencial para votar con fotografía expedida por el Instituto Nacional Electoral, con clave de elector \_\_\_\_\_ y manifiesta tener su domicilio en \_\_\_\_\_

--- **SEGUNDO.**- Se encuentra presente en el acto el **C. Omar Ernesto Ruezgas Camacho**, servidor público adscrito a la Secretaría de Transparencia y Rendición de Cuentas de Gobierno del Estado, en calidad de Representante del Órgano Estatal de Control, quien se identifica con credencial para votar con fotografía, expedida por el Instituto Nacional Electoral con clave de elector \_\_\_\_\_

--- **TERCERO.**- Acto seguido, para llevar a cabo el proceso de Entrega-Recepción en forma ordenada y transparente, que garantice la debida continuidad en la prestación del servicio público y en la ejecución de las obras y proyectos que se tienen en proceso, el **C. Everardo Ayala López**, Servidor Público Saliente, hace entrega al **C. Bernardo Gálvez Armenta**, Director de Política Tributaria, de un disco compacto (CD) con información de sólo lectura, conteniendo los siguientes:---

----- **ANEXOS** -----

<b>I. ASPECTOS JURÍDICOS (En el caso de Entidades Paraestatales)</b>		
Documentos de Creación, Integración del Órgano de Gobierno y Actas de Sesiones	I.1	No Aplica
Relación de Acuerdos, Convenios, Contratos y Documentos Legales	I.2	No Aplica
<b>II. ASPECTOS PRESUPUESTALES Y FINANCIEROS</b>		
<b>Situación Programática Presupuestal</b>		
Presupuesto Global del Ejercicio	II.1	Aplica
<b>Recursos Financieros</b>		
Situación de Fondos Revolventes	II.2	No Aplica
Relación de Gastos Pendientes de Comprobar	II.3	No Aplica



**Gobierno del Estado de Sinaloa**  
**ACTA ADMINISTRATIVA DE ENTREGA-RECEPCIÓN**  
**SECRETARÍA DE ADMINISTRACIÓN Y FINANZAS**  
**SUBSECRETARÍA DE INGRESOS**  
**DIRECCIÓN DE POLÍTICA TRIBUTARIA**

Relación de Cuentas Bancarias, Inversiones, Depósitos, Títulos o cualquier otro Contrato con instituciones de Crédito, Casas de Bolsa u otra Institución similar	II.4	No Aplica
Detalle de Situación de Bancos	II.4.1	No Aplica
Relación de Cheques Expedidos sin Entregar	II.4.2	No Aplica
Detalle de Cuentas de Inversiones	II.4.3	No Aplica
Relación de Documentos y Cuentas por Cobrar	II.5	No Aplica
Relación de Documentos y Cuentas por Pagar	II.6	No Aplica
Estados Financieros Dictaminados	II.7	No Aplica
<b>III. ASPECTOS OPERATIVOS</b>		
Estructura Organizacional	III.1	Aplica
Marco Jurídico de Actuación	III.2	Aplica
Relación de Manuales de Organización, Políticas y Normas de Administración Interna	III.3	Aplica
<b>Recursos Humanos</b>		
Resumen de Plazas Autorizadas	III.4	Aplica
Plantilla de Personal	III.4.1	Aplica
Personal con Licencia, Permiso o Comisión	III.4.2	No Aplica
Relación de Sueldos No Entregados	III.4.3	No Aplica
Vacaciones del Personal Pendientes de Disfrutar	III.4.4	No Aplica
Relación de Expedientes de Personal	III.4.5	No Aplica
Programa y Avance de Capacitación del Personal	III.4.6	No Aplica
<b>Recursos Materiales</b>		
Resumen de Inventarios	III.5	Aplica
Mobiliario y Equipo de Oficina	III.5.1	Aplica
Relación de Equipo de Cómputo	III.5.2	Aplica
Relación de Sistemas Desarrollados Internamente	III.5.2.1	No Aplica
Relación de Programas Tipo Paquete	III.5.2.2	No Aplica
Relación de Equipo de Video	III.5.3	No Aplica
Relación de Equipo de Transporte y Maquinaria	III.5.4	Aplica
Relación de Armamento	III.5.5	No Aplica

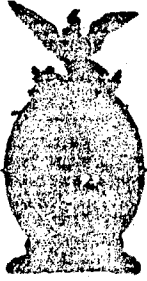

**Gobierno del Estado de Sinaloa**  
**ACTA ADMINISTRATIVA DE ENTREGA-RECEPCIÓN**  
**SECRETARÍA DE ADMINISTRACIÓN Y FINANZAS**  
**SUBSECRETARÍA DE INGRESOS**  
**DIRECCIÓN DE POLÍTICA TRIBUTARIA**

Relación de Obras de Arte y Decoración	III.5.6	No Aplica
Relación de Libros, Publicaciones, Material Bibliográfico e Informativo	III.5.7	No Aplica
Inventario de Almacén	III.6	No Aplica
Relación de Formas Oficiales	III.7	No Aplica
Sobre Cerrado con la Combinación de Cajas Fuertes	III.8	No Aplica
Relación de Bienes Inmuebles	III.9	No Aplica
<b>Obras Públicas</b>		
Relación de Obras en Proceso	III.10	No Aplica
Relación de Obras Terminadas por Programa	III.11	No Aplica
Relación de Anticipos de Obras por Amortizar	III.12	No Aplica
Anexo Genérico	III.13	No Aplica
Anexo Genérico	III.14	No Aplica
<b>Archivos y Documentos</b>		
Relación de Archivo Vigente	III.15	Aplica
Relación de Respaldos de Archivo en Diskette o CDs	III.15.1	No Aplica
Relación de Archivo Muerto	III.16	Aplica
<b>Otros Asuntos en Trámite</b>		
Relación de Asuntos en Trámite	III.17	No Aplica
Relación de Estudios y Proyectos No Desarrollados	III.18	No Aplica
Libros Blancos	III.19	No Aplica

--- **CUARTO.**- El **C. Everardo Ayala López**, Servidor Público Saliente, manifiesta haber proporcionado sin omisión alguna, todos los elementos necesarios para la formulación de la presente acta.-----

--- Los 47 (cuarenta y siete) anexos que se mencionan en esta acta y que se incluyen en el CD forman parte de la misma. Dicho CD es firmado en su anverso en forma autógrafa, por ambos servidores públicos y rubricado por los participantes en el presente acto, para su identificación y efectos legales a que haya lugar.-----

--- La presente entrega no implica liberación alguna de responsabilidades administrativas, civiles, penales o laborales que pudieran llegarse a determinar por la autoridad competente, con posterioridad para el **C. Everardo Ayala López**, asumiendo las responsabilidades que se deriven en su ejercicio administrativo.-----



**Gobierno del Estado de Sinaloa**  
**ACTA ADMINISTRATIVA DE ENTREGA-RECEPCIÓN**  
**SECRETARÍA DE ADMINISTRACIÓN Y FINANZAS**  
**SUBSECRETARÍA DE INGRESOS**  
**DIRECCIÓN DE POLÍTICA TRIBUTARIA**

--- Los Titulares Entrante y Saliente, manifiestan tener conocimiento del deber de presentar con oportunidad y veracidad, las declaraciones de situación patrimonial según corresponda -inicial, anual y final-, en los términos establecidos en la Ley de Responsabilidades Administrativas de los Servidores Públicos del Estado de Sinaloa, y que su incumplimiento da lugar a la imposición de sanción administrativa.-----

--- Previa lectura de la presente acta y no habiendo más que constar, se da por concluida esta diligencia a las 15:00 (quince) horas del día 01 (uno) de febrero del año 2017 (dos mil diecisiete), elaborándose en cuatro tantos; firmando para constancia en todas sus fojas al margen y al calce los que en ella intervinieron.-----

  
C. Everardo Ayala López  
Servidor Público Saliente

  
C. Bernardo Gálvez Armenta  
Servidor Público Entrante

Se firma la presente Acta, aceptando solamente el aspecto formal de los documentos recibidos.

  
C. Saúl Castro Mendoza  
Testigo

  
C. Gilberto Morelos Villela  
Testigo

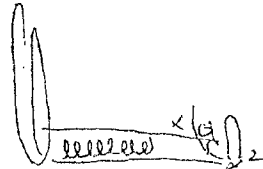
  
C. Omar Ernesto Ruezgas Camacho  
Representante de la Secretaría de  
Transparencia y Rendición de Cuentas



**Gobierno del Estado de Sinaloa**  
**Secretaría de Administración y Finanzas (SAF)**

Unidad Administrativa: Subsecretaría de Ingresos  
Fecha: AL 01 DE FEBRERO DE 2017

Clave:

**ANEXO II.1 - PRESUPUESTO GLOBAL DEL EJERCICIO**

ANEXOS	Concepto	Importe
☒ Anexo I.1	<b>1. Presupuesto Aprobado</b>	13,253,718.00
☒ Anexo I.2	<b>2. Incrementos</b>	653,094.56
☒ Anexo II.1	<b>3. Reducciones</b>	0.00
☒ Anexo II.2	<b>4. Programas Especiales Aprobados</b>	0.00
☒ Anexo II.3	<b>5. Total Aprobado</b>	13,906,813.00
☒ Anexo II.4	<b>6. Total Ejercido</b>	13,307,243.00
☒ Anexo II.4.1	<b>7. Total por Ejercer: Presupuesto Disponible</b>	599,568.00
☒ Anexo II.4.2		
☒ Anexo II.4.3		
☒ Anexo II.5		
☒ Anexo II.6		
☒ Anexo II.7		
☒ Anexo III.1		
☒ Anexo III.2		
☒ Anexo III.3		
☒ Anexo III.4		
☒ Anexo III.4.1		
☒ Anexo III.4.2		
☒ Anexo III.4.3		
☒ Anexo III.4.4		
☒ Anexo III.4.5		
☒ Anexo III.4.6		
☒ Anexo III.5		
☒ Anexo III.5.1		
☒ Anexo III.5.2		
☒ Anexo III.5.2.1		
☒ Anexo III.5.2.2		
☒ Anexo III.5.3		
☒ Anexo III.5.4		
☒ Anexo III.5.5		
☒ Anexo III.5.6		
☒ Anexo III.5.7		
☒ Anexo III.6		
☒ Anexo III.7		
☒ Anexo III.8		
☒ Anexo III.9		
☒ Anexo III.10		
☒ Anexo III.11		
☒ Anexo III.12		
☒ Anexo III.13		
☒ Anexo III.14		
☒ Anexo III.15		
☒ Anexo III.15.1		
☒ Anexo III.16		
☒ Anexo III.17		
☒ Anexo III.18		
☒ Anexo III.19		

**Observaciones**

INFORMACIÓN 2016.

**ADJUNTAR PRESUPUESTOS AUTORIZADOS**

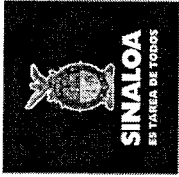

SECRETARÍA DE  
ADMINISTRACIÓN  
Y FINANZAS

Subsecretaría  
de Ingresos



**SINALOA**  
ES TAREA DE TODOS

# DIRECCION DE POLITICA TRIBUTARIA

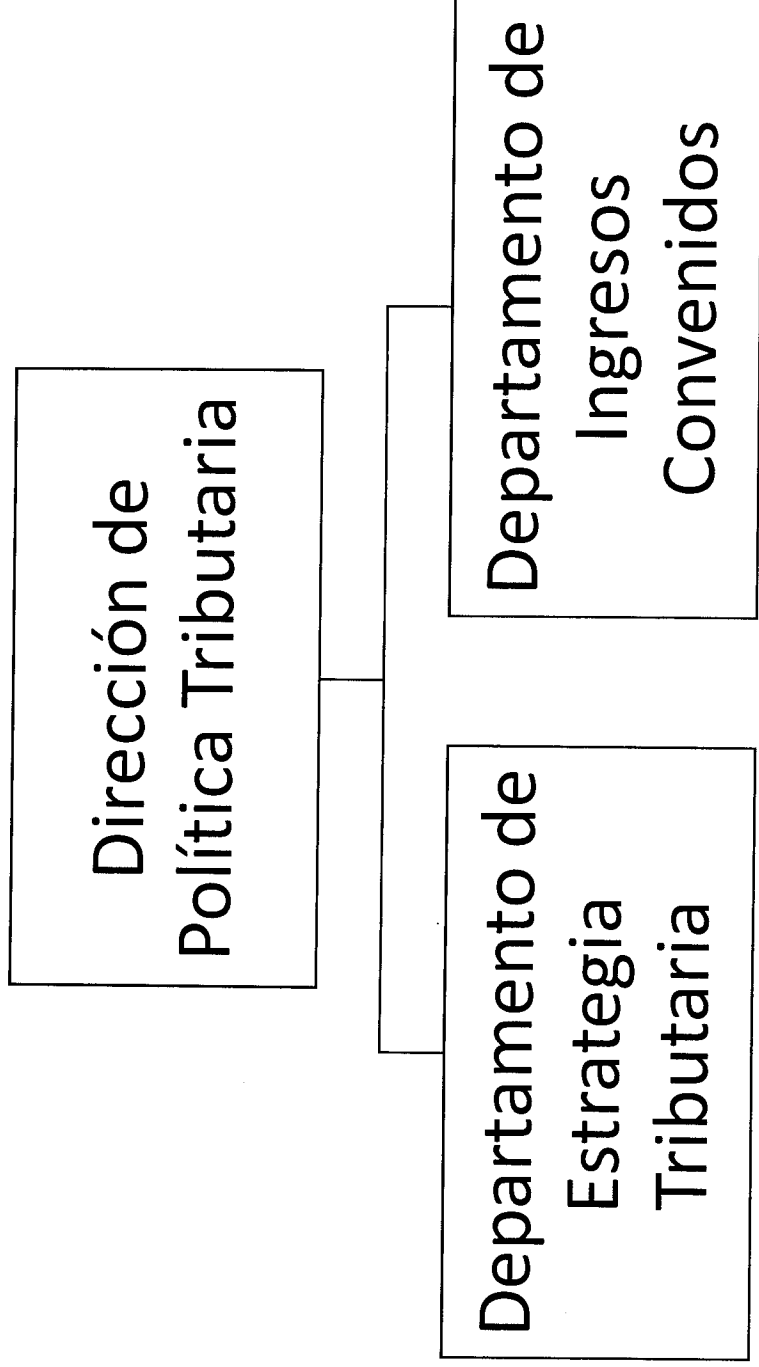

ANEXO III.2

LEY DE HACIENDA DEL ESTADO DE SINALOA.

CÓDIGO FISCAL DEL ESTADO DE SINALOA.

LEY DE INGRESOS Y PRESUPUESTO DE EGRESOS DEL ESTADO DE SINALOA PARA EL EJERCICIO FISCAL DEL AÑO 2016.

LEY DE RESPONSABILIDADES DE LOS SERVIDORES PÚBLICOS DEL ESTADO DE SINALOA.

LEY DE ACCESO A LA INFORMACIÓN PÚBLICA DEL ESTADO DE SINALOA.

LEY DE COORDINACIÓN FISCAL (FEDERAL).

CONVENIO DE ADHESIÓN AL SISTEMA NACIONAL DE COORDINACIÓN FISCAL QUE CELEBRAN LA SECRETARÍA DE HACIENDA Y CRÉDITO PÚBLICO Y EL GOBIERNO DEL ESTADO DE SINALOA.

CONVENIO DE COLABORACIÓN ADMINISTRATIVA EN MATERIA FISCAL FEDERAL, QUE CELEBRAN LA SECRETARÍA DE HACIENDA Y CRÉDITO PÚBLICO Y EL ESTADO DE SINALOA.

ANEXO NO. 4 AL CONVENIO DE COLABORACIÓN ADMINISTRATIVA EN MATERIA FISCAL FEDERAL, QUE CELEBRAN LA SECRETARÍA DE HACIENDA Y CRÉDITO PÚBLICO Y EL ESTADO DE SINALOA.

ANEXO NO. 5 AL CONVENIO DE COLABORACIÓN ADMINISTRATIVA EN MATERIA FISCAL FEDERAL, QUE CELEBRAN LA SECRETARÍA DE HACIENDA Y CRÉDITO PÚBLICO Y EL ESTADO DE SINALOA.

ACUERDO POR EL QUE SE MODIFICA EL CONVENIO DE COLABORACIÓN ADMINISTRATIVA EN MATERIA FISCAL FEDERAL, CELEBRADO ENTRE LA SECRETARÍA DE HACIENDA Y CRÉDITO PÚBLICO Y EL ESTADO DE SINALOA, Y SE SUSCRIBE EL ANEXO NO. 8 DE DICHO CONVENIO.

ANEXO NÚMERO 13 AL CONVENIO DE COLABORACIÓN ADMINISTRATIVA EN MATERIA FISCAL FEDERAL, QUE CELEBRAN EL GOBIERNO FEDERAL POR CONDUCTO DE LA SECRETARÍA DE HACIENDA Y CRÉDITO PÚBLICO Y EL GOBIERNO DEL ESTADO DE SINALOA.

ANEXO NO. 17 AL CONVENIO DE COLABORACIÓN ADMINISTRATIVA EN MATERIA FISCAL FEDERAL, QUE CELEBRAN LA SECRETARÍA DE HACIENDA Y CRÉDITO PÚBLICO Y EL ESTADO DE SINALOA.  
LEY DE COORDINACIÓN FISCAL DEL ESTADO DE SINALOA.

REGLAMENTO DE LOS ORGANISMOS DEL SISTEMA ESTATAL DE COORDINACIÓN FISCAL DE SINALOA.

CÓDIGO FISCAL DE LA FEDERACIÓN.

LEY DEL IMPUESTO SOBRE LA RENTA.

LEY DEL IMPUESTO AL VALOR AGREGADO.

LEY DEL IMPUESTO ESPECIAL SOBRE PRODUCCIÓN Y SERVICIOS.

LEY FEDERAL DEL IMPUESTO SOBRE AUTOMOVILES NUEVOS.



DECRETO PUBLICADO EN EL DIARIO OFICIAL DE LA FEDERACIÓN EL 7 DE DICIEMBRE DE 2009 QUE MODIFICA DIVERSAS DISPOSICIONES FISCALES.

LEY FEDERAL DE LOS DERECHOS DEL CONTRIBUYENTE.

LEY DE HACIENDA MUNICIPAL DEL ESTADO DE SINALOA.

LEY DE CATASTRO DEL ESTADO DE SINALOA.

LEY DE TRANSPARENCIA Y ACCESO A LA INFORMACIÓN PÚBLICA DEL ESTADO DE SINALOA.

LEY DE ACCESO A LA INFORMACIÓN PÚBLICA DEL ESTADO DE SINALOA.

LEY DE FOMENTO A LA INVERSIÓN PARA EL DESARROLLO ECONÓMICO DEL ESTADO DE SINALOA.

LEY DE PRESUPUESTO, CONTABILIDAD Y GASTO PÚBLICO DEL ESTADO DE SINALOA.

CÓDIGO FISCAL DEL ESTADO DE SINALOA.

LEY DE RESPONSABILIDADES ADMINISTRATIVAS DE LOS SERVIDORES PÚBLICOS DEL ESTADO DE SINALOA.

LEY GENERAL DE CONTABILIDAD GUBERNAMENTAL.

LEY FEDERAL DE DERECHOS.

CÓDIGO FISCAL DE LA FEDERACIÓN.

EJERCICIO FISCAL 2016 DECRETO No. 482

ANEXO 4 AL CCAM, PARA LA ADMINISTRACIÓN DE LOS DERECHOS POR EL SUSO, GOCE O APROVECHAMIENTO DE INMUEBLES UBICADOS EN LOS CAUCES, VASOS, ASÍ COMO EN RIBERAS O ZONAS FEDERALES CONTIGUAS A LOS CAUCES DE LAS CORREINTES Y EN LOS VASOS O DEPÓSITOS DE PROPIEDAD NACIONAL.

ANEXO 5 CCAMFF- CONTRATISTAS DE OBRA PÚBLICA.



**Gobierno del Estado de Sinaloa**  
**Secretaría de Administración y Finanzas (SAF)**

**Unidad Administrativa:** Subsecretaría de Ingresos **Clave:** \_\_\_\_\_  
**Fecha:** AL 01 DE FEBRERO DE 2017

**ANEXO III.3 - RELACIÓN DE MANUALES DE ORGANIZACIÓN, POLÍTICAS Y NORMAS DE ADMINISTRACIÓN INTERNA**

**ANEXOS**

- ☒ Anexo I.1
- ☒ Anexo I.2
- ☒ Anexo II.1
- ☒ Anexo II.2
- ☒ Anexo II.3
- ☒ Anexo II.4
- ☒ Anexo II.4.1
- ☒ Anexo II.4.2
- ☒ Anexo II.4.3
- ☒ Anexo II.5
- ☒ Anexo II.6
- ☒ Anexo II.7
- ☒ Anexo III.1
- ☒ Anexo III.2
- ☒ Anexo III.3
- ☒ Anexo III.4
- ☒ Anexo III.4.1
- ☒ Anexo III.4.2
- ☒ Anexo III.4.3
- ☒ Anexo III.4.4
- ☒ Anexo III.4.5
- ☒ Anexo III.4.6
- ☒ Anexo III.5
- ☒ Anexo III.5.1
- ☒ Anexo III.5.2
- ☒ Anexo III.5.2.1
- ☒ Anexo III.5.2.2
- ☒ Anexo III.5.3
- ☒ Anexo III.5.4
- ☒ Anexo III.5.5
- ☒ Anexo III.5.6
- ☒ Anexo III.5.7
- ☒ Anexo III.6
- ☒ Anexo III.7
- ☒ Anexo III.8
- ☒ Anexo III.9
- ☒ Anexo III.10
- ☒ Anexo III.11
- ☒ Anexo III.12
- ☒ Anexo III.13
- ☒ Anexo III.14
- ☒ Anexo III.15
- ☒ Anexo III.15.1
- ☒ Anexo III.16
- ☒ Anexo III.17
- ☒ Anexo III.18
- ☒ Anexo III.19

Título	Área de Aplicación
Reglamento de la Fracción VII del Artículo 78 de la Ley de Responsabilidades de los Servidores Pub.	
Reglamento de la Ley de Catastro del Estado de Sinaloa	
Reglamento de la Ley de Presupuesto, Contabilidad y Gasto Público del Estado de Sinaloa	
Reglamento de la Ley Federal de Presupuesto y Responsabilidad Hacendaria	
Reglamento de los Organismos del Sistema Estatal de Coordinación Fiscal de Sinaloa	
Reglamento del Artículo 9o. de la Ley de Coordinación Fiscal	
Reglamento Interior de la Secretaría de Administración y Finanzas	
Reglamento Orgánico de la Administración Pública Estatal de Sinaloa	
Reglamento para el Acceso ala Información Pública, reformas publicadas el 22 de Julio de 2009	



**Gobierno del Estado de Sinaloa**  
**Secretaría de Administración y Finanzas (SAF)**

Unidad Administrativa:

Subsecretaría de Ingresos

Clave:

Fecha:

AL 01 DE FEBRERO DE 2017

**ANEXO III.4 - RESUMEN DE PLAZAS AUTORIZADAS**

ANEXOS	Categoría	Total de Personas	Total de Sueldos	Clasificación de Personal		
				Confianza	Base	Otros
☒ Anexo I.1	ANALISTA	41	431,907.22		41	
☒ Anexo I.2	ASISTENTE A	1	10,150.02	1		
☒ Anexo II.1	ASISTENTE B	1	9,440.00	1		
☒ Anexo II.2	ASISTENTE C	5	25,280.00	5		
☒ Anexo II.4	ASISTENTE D	8	23,580.00	8		
☒ Anexo II.4.1	AUXILIAR TECTICO	4	32,207.76		4	
☒ Anexo II.4.2	DIRECTOR	1	27,573.30	1		
☒ Anexo II.4.3	DIRECTOR ADJUNTO	1	25,160.02	1		
☒ Anexo II.5	JEFE DE DEPARTAMENTO	2	33,579.90	2		
☒ Anexo II.6	JEFE DE OFICINA A	6	46,157.94		6	
☒ Anexo II.7	JEFE DE SECCIÓN A	3	21,442.46		3	
☒ Anexo III.1						
☒ Anexo III.2						
☒ Anexo III.3						
☒ Anexo III.4						
☒ Anexo III.4.1						
☒ Anexo III.4.2						
☒ Anexo III.4.3						
☒ Anexo III.4.4						
☒ Anexo III.4.5						
☒ Anexo III.4.6						
☒ Anexo III.5						
☒ Anexo III.5.1						
☒ Anexo III.5.2						
☒ Anexo III.5.2.1						
☒ Anexo III.5.2.2						
☒ Anexo III.5.3						
☒ Anexo III.5.4						
☒ Anexo III.5.5						
☒ Anexo III.5.6						
☒ Anexo III.5.7						
☒ Anexo III.6						
☒ Anexo III.7						
☒ Anexo III.8						
☒ Anexo III.9						
☒ Anexo III.10						
☒ Anexo III.11						
☒ Anexo III.12						
☒ Anexo III.13						
☒ Anexo III.14						
☒ Anexo III.15						
☒ Anexo III.15.1						
☒ Anexo III.16						
☒ Anexo III.17						
☒ Anexo III.18						
☒ Anexo III.19						

DO	COMPEN	TOTALIN	TIPOEMP	CENTROT	DADSCRIP	PUESTO	DESCRIP
8,8473.66	0.00	8,473.66	BASE	050203-01-05	DIRECCION DE POLITICA TRIBUTARIA	BAA3001-II-S	ANALISTA
8,8669.02	0.00	8,669.02	BASE	050203-01-05	DIRECCION DE POLITICA TRIBUTARIA	BAA3001-II-S	ANALISTA
8,8669.02	0.00	8,669.02	BASE	050203-01-05	DIRECCION DE POLITICA TRIBUTARIA	BAA3001-II-S	ANALISTA
8,8473.66	0.00	8,473.66	BASE	050203-01-05	DIRECCION DE POLITICA TRIBUTARIA	BAA3001-II-S	ANALISTA
8,669.02	0.00	8,669.02	BASE	050203-01-05	DIRECCION DE POLITICA TRIBUTARIA	BAA3001-II-S	ANALISTA
9,188.52	270.00	9,458.52	BASE	050203-01-05	DIRECCION DE POLITICA TRIBUTARIA	BAA3001-II-S	ANALISTA
8,8473.66	0.00	8,473.66	BASE	050203-01-05	DIRECCION DE POLITICA TRIBUTARIA	BAA3001-II-S	ANALISTA
9,188.52	5,000.00	14,188.52	BASE	050203-01-05	DIRECCION DE POLITICA TRIBUTARIA	BAA3001-II-S	ANALISTA
9,188.52	2,300.00	11,488.52	BASE	050203-01-05	DIRECCION DE POLITICA TRIBUTARIA	BAA3001-II-S	ANALISTA
8,473.66	0.00	8,473.66	BASE	050203-01-05	DIRECCION DE POLITICA TRIBUTARIA	BAA3001-II-S	ANALISTA
9,188.52	250.00	9,438.52	BASE	050203-01-05	DIRECCION DE POLITICA TRIBUTARIA	BAA3001-II-S	ANALISTA
8,238.30	0.00	8,238.30	BASE	050203-01-05	DIRECCION DE POLITICA TRIBUTARIA	BAA3001-II-S	ANALISTA
9,188.52	250.00	9,438.52	BASE	050203-01-05	DIRECCION DE POLITICA TRIBUTARIA	BAA3001-II-S	ANALISTA
9,188.52	450.00	9,638.52	BASE	050203-01-05	DIRECCION DE POLITICA TRIBUTARIA	BAA3001-II-S	ANALISTA
8,473.66	4,340.00	12,813.66	BASE	050203-01-05	DIRECCION DE POLITICA TRIBUTARIA	BAA3001-II-S	ANALISTA
8,669.02	0.00	8,669.02	BASE	050203-01-05	DIRECCION DE POLITICA TRIBUTARIA	BAA3001-II-S	ANALISTA
8,908.74	2,350.00	11,258.74	BASE	050203-01-05	DIRECCION DE POLITICA TRIBUTARIA	BAA3001-II-S	ANALISTA
9,188.52	0.00	9,188.52	BASE	050203-01-05	DIRECCION DE POLITICA TRIBUTARIA	BAA3001-II-S	ANALISTA
8,473.66	0.00	8,473.66	BASE	050203-01-05	DIRECCION DE POLITICA TRIBUTARIA	BAA3001-II-S	ANALISTA
8,331.56	0.00	8,331.56	BASE	050203-01-05	DIRECCION DE POLITICA TRIBUTARIA	BAA3001-II-S	ANALISTA
8,473.66	0.00	8,473.66	BASE	050203-01-05	DIRECCION DE POLITICA TRIBUTARIA	BAA3001-II-S	ANALISTA
8,908.74	200.00	9,108.74	BASE	050203-01-05	DIRECCION DE POLITICA TRIBUTARIA	BAA3001-II-S	ANALISTA
8,669.02	0.00	8,669.02	BASE	050203-01-05	DIRECCION DE POLITICA TRIBUTARIA	BAA3001-II-S	ANALISTA
9,188.52	3,000.00	12,188.52	BASE	050203-01-05	DIRECCION DE POLITICA TRIBUTARIA	BAA3001-II-S	ANALISTA
8,473.66	0.00	8,473.66	BASE	050203-01-05	DIRECCION DE POLITICA TRIBUTARIA	BAA3001-II-S	ANALISTA
7,553.30	0.00	7,553.30	SUPERNUM	050203-01-05	DIRECCION DE POLITICA TRIBUTARIA	BAA3001-II-S	ANALISTA
8,238.30	3,000.00	11,238.30	BASE	050203-01-05	DIRECCION DE POLITICA TRIBUTARIA	BAA3001-II-S	ANALISTA
8,669.02	500.00	9,169.02	BASE	050203-01-05	DIRECCION DE POLITICA TRIBUTARIA	BAA3001-II-S	ANALISTA
9,188.52	0.00	9,188.52	BASE	050203-01-05	DIRECCION DE POLITICA TRIBUTARIA	BAA3001-II-S	ANALISTA
8,473.66	0.00	8,473.66	BASE	050203-01-05	DIRECCION DE POLITICA TRIBUTARIA	BAA3001-II-S	ANALISTA
8,669.02	0.00	8,669.02	BASE	050203-01-05	DIRECCION DE POLITICA TRIBUTARIA	BAA3001-II-S	ANALISTA
8,473.66	0.00	8,473.66	BASE	050203-01-05	DIRECCION DE POLITICA TRIBUTARIA	BAA3001-II-S	ANALISTA
8,908.74	0.00	8,908.74	BASE	050203-01-05	DIRECCION DE POLITICA TRIBUTARIA	BAA3001-II-S	ANALISTA
9,188.52	5,900.00	15,088.52	BASE	050203-01-05	DIRECCION DE POLITICA TRIBUTARIA	BAA3001-II-S	ANALISTA
9,188.52	3,000.00	12,188.52	BASE	050203-01-05	DIRECCION DE POLITICA TRIBUTARIA	BAA3001-II-S	ANALISTA
8,473.66	0.00	8,473.66	BASE	050203-01-05	DIRECCION DE POLITICA TRIBUTARIA	BAA3001-II-S	ANALISTA
8,331.56	0.00	8,331.56	BASE	050203-01-05	DIRECCION DE POLITICA TRIBUTARIA	BAA3001-II-S	ANALISTA

7,621.94	0.00	7,621.94	BASE	050203-01-05	DIRECCION DE POLITICA TRIBUTARIA	BAA4021-II-S	JEFE DE OFICINA "A"
7,764.04	0.00	7,764.04	BASE	050203-01-05	DIRECCION DE POLITICA TRIBUTARIA	BAA4021-II-S	JEFE DE OFICINA "A"
7,764.04	0.00	7,764.04	BASE	050203-01-05	DIRECCION DE POLITICA TRIBUTARIA	BAA4021-II-S	JEFE DE OFICINA "A"
7,764.04	0.00	7,764.04	BASE	050203-01-05	DIRECCION DE POLITICA TRIBUTARIA	BAA4021-II-S	JEFE DE OFICINA "A"
7,621.94	0.00	7,621.94	BASE	050203-01-05	DIRECCION DE POLITICA TRIBUTARIA	BAA4021-II-S	JEFE DE OFICINA "A"
7,621.94	0.00	7,621.94	BASE	050203-01-05	DIRECCION DE POLITICA TRIBUTARIA	BAA4021-II-S	JEFE DE OFICINA "A"
7,375.82	0.00	7,375.82	BASE	050203-01-05	DIRECCION DE POLITICA TRIBUTARIA	BAA4025-II-S	JEFE DE SECCION "A"
7,375.82	0.00	7,375.82	BASE	050203-01-05	DIRECCION DE POLITICA TRIBUTARIA	BAA4025-II-S	JEFE DE SECCION "A"
6,690.82	0.00	6,690.82	SUPERNUM	050203-01-05	DIRECCION DE POLITICA TRIBUTARIA	BAA4025-II-S	JEFE DE SECCION "A"
3,848.92	6,792.62	20,641.54	BASE	050203-01-05	DIRECCION DE POLITICA TRIBUTARIA	BAP0001-II-S	ANALISTA
3,848.92	6,092.62	19,941.54	BASE	050203-01-05	DIRECCION DE POLITICA TRIBUTARIA	BAP0001-II-S	ANALISTA
3,413.84	3,592.62	17,006.46	BASE	050203-01-05	DIRECCION DE POLITICA TRIBUTARIA	BAP0001-II-S	ANALISTA
4,128.70	6,992.62	21,121.32	BASE	050203-01-05	DIRECCION DE POLITICA TRIBUTARIA	BAP0001-II-S	ANALISTA
8,003.10	0.00	8,003.10	BASE	050203-01-05	DIRECCION DE POLITICA TRIBUTARIA	BAT2005-II-S	AUXILIAR TECNICO
8,003.10	0.00	8,003.10	BASE	050203-01-05	DIRECCION DE POLITICA TRIBUTARIA	BAT2005-II-S	AUXILIAR TECNICO
8,198.46	0.00	8,198.46	BASE	050203-01-05	DIRECCION DE POLITICA TRIBUTARIA	BAT2005-II-S	AUXILIAR TECNICO
8,003.10	0.00	8,003.10	BASE	050203-01-05	DIRECCION DE POLITICA TRIBUTARIA	BAT2005-II-S	AUXILIAR TECNICO
6,144.20	11,429.10	27,573.30	CONFIANZA	050203-01-05	DIRECCION DE POLITICA TRIBUTARIA	CFD1006-II-S	DIRECTOR
40,088.46	6,701.52	16,789.98	CONFIANZA	050203-01-05	DIRECCION DE POLITICA TRIBUTARIA	CFD1011-II-S	JEFE DE DEPARTAMENTO
40,088.46	6,701.52	16,789.98	CONFIANZA	050203-01-05	DIRECCION DE POLITICA TRIBUTARIA	CFD1011-II-S	JEFE DE DEPARTAMENTO
40,530.02	4,630.00	25,160.02	CONFIANZA	050203-01-05	DIRECCION DE POLITICA TRIBUTARIA	CPHI001-II-S	DIRECTOR ADJUNTO
40,150.02	0.00	10,150.02	CONFIANZA	050203-01-05	DIRECCION DE POLITICA TRIBUTARIA	CPHI004-II-S	ASISTENTE "A"
6,840.00	2,600.00	9,440.00	CONFIANZA	050203-01-05	DIRECCION DE POLITICA TRIBUTARIA	CPHI005-II-S	ASISTENTE "B"
4,090.00	1,060.00	5,150.00	CONFIANZA	050203-01-05	DIRECCION DE POLITICA TRIBUTARIA	CPHI006-II-S	ASISTENTE "C"
4,090.00	1,060.00	5,150.00	CONFIANZA	050203-01-05	DIRECCION DE POLITICA TRIBUTARIA	CPHI006-II-S	ASISTENTE "C"
4,090.00	1,210.00	5,300.00	CONFIANZA	050203-01-05	DIRECCION DE POLITICA TRIBUTARIA	CPHI006-II-S	ASISTENTE "C"
4,090.00	1,060.00	5,150.00	CONFIANZA	050203-01-05	DIRECCION DE POLITICA TRIBUTARIA	CPHI006-II-S	ASISTENTE "C"
4,090.00	590.00	4,680.00	CONFIANZA	050203-01-05	DIRECCION DE POLITICA TRIBUTARIA	CPHI006-II-S	ASISTENTE "C"
1,880.00	1,210.00	3,090.00	CONFIANZA	050203-01-05	DIRECCION DE POLITICA TRIBUTARIA	CPHI007-II-S	ASISTENTE "D"
1,880.00	1,210.00	3,090.00	CONFIANZA	050203-01-05	DIRECCION DE POLITICA TRIBUTARIA	CPHI007-II-S	ASISTENTE "D"
1,880.00	810.00	2,690.00	CONFIANZA	050203-01-05	DIRECCION DE POLITICA TRIBUTARIA	CPHI007-II-S	ASISTENTE "D"
1,880.00	1,210.00	3,090.00	CONFIANZA	050203-01-05	DIRECCION DE POLITICA TRIBUTARIA	CPHI007-II-S	ASISTENTE "D"
1,880.00	810.00	2,690.00	CONFIANZA	050203-01-05	DIRECCION DE POLITICA TRIBUTARIA	CPHI007-II-S	ASISTENTE "D"
1,880.00	1,670.00	3,550.00	CONFIANZA	050203-01-05	DIRECCION DE POLITICA TRIBUTARIA	CPHI007-II-S	ASISTENTE "D"
1,880.00	810.00	2,690.00	CONFIANZA	050203-01-05	DIRECCION DE POLITICA TRIBUTARIA	CPHI007-II-S	ASISTENTE "D"
1,880.00	810.00	2,690.00	CONFIANZA	050203-01-05	DIRECCION DE POLITICA TRIBUTARIA	CPHI007-II-S	ASISTENTE "D"



**Gobierno del Estado de Sinaloa**  
**Secretaría de Administración y Finanzas (SAF)**

Unidad Administrativa: Subsecretaria de Ingresos

Clave:

Fecha: AL 01 DE FEBRERO DE 2017

**ANEXO III.5 - RESUMEN DE INVENTARIOS**

ANEXOS	Concepto	Total	Cantidades			
			escritorios	sillería	archiveros	otros
* Anexo I.1	Mobiliario y Equipo de Oficina	0	0	0	0	0
* Anexo I.2			máquinas escribir	fotocopiadoras	fax	0
* Anexo II.1	Equipo de Computo	0	0	0	0	0
* Anexo II.2			minicomputadoras	microcomputadoras	impresoras	otros
* Anexo II.3	Sistemas Desarrollados Internamente	0	0	0	0	0
* Anexo II.4			Programas Tipo Paquete			
* Anexo II.4.1	Equipo de Video	0	monitores	videocaseteras	cámaras	proyectores
* Anexo II.4.2			0	0	0	0
* Anexo II.4.3	Equipo de Transporte y Maquinaria	0	pick up	5 pasajeros	autobuses	aviones
* Anexo II.5			0	0	0	0
* Anexo II.6			patrullas	ambulancias	camiones 10 ton	otros
* Anexo III.1	Armamento	0	0	0	0	0
* Anexo III.2			0	0	0	0
* Anexo III.3	Obras de Arte y Decoración	0	cuadros	murales	esculturas	otros
* Anexo III.4			0	0	0	0
* Anexo III.4.1	Libros, Publicaciones y Material Bibliográfico e Informativo	0	libros	publicaciones	material bibliográfico e informativo	otros
* Anexo III.4.2			0	0	0	0
* Anexo III.4.3			0	0	0	0
* Anexo III.4.4						
* Anexo III.4.5						
* Anexo III.4.6						
* Anexo III.5						
* Anexo III.5.1						
* Anexo III.5.2						
* Anexo III.5.2.1						
* Anexo III.5.2.2						
* Anexo III.5.3						
* Anexo III.5.4						
* Anexo III.5.5						
* Anexo III.5.6						
* Anexo III.5.7						
* Anexo III.6						
* Anexo III.7						
* Anexo III.8						
* Anexo III.9						
* Anexo III.10						
* Anexo III.11						
* Anexo III.12						
* Anexo III.13						
* Anexo III.14						
* Anexo III.15						
* Anexo III.15.1						
* Anexo III.16						
* Anexo III.17						
* Anexo III.18						
* Anexo III.19						



NO. INV.	NO. INV. ANT	DESCRIPCION	MARCA	MODELO	SERIE	VALOR	FACTURA	FECHA, FACT	CVE DEBTO	DEPARTAMENTO	CVE DEP	DEPENDENCIA	CVE SRIA	SECRETARIA	FOLIO RESOLUCION	RESGUARDANTE	OBJASTO INV	OBJASTO	DESC. OBJASTO
519100000356	03027843	CPU ANDA THOR DELL	DELL	740MINITOWER	6PR1301	1641.50	1601	26/02/2007	21110502030105-A	DIRECCION DE PO. 21110502030105	211105020301	DIRECCION DE PO. 211105020301	SECRETARIA DE A. 140001784	SECRETARIA DE A. 140001784	EVERARDO AYALA	5191	5191	BIENES INFORMATICOS	
519100000357	03046801	MONITOR DE 17" HP	HP	L1710	CA3000RNFV	4161.00	4481	06/02/2009	21110502030105-A	DIRECCION DE PO. 21110502030105	211105020301	DIRECCION DE PO. 211105020301	SECRETARIA DE A. 140001784	SECRETARIA DE A. 140001784	EVERARDO AYALA	5191	5191	BIENES INFORMATICOS	
519100000358	03046802	C.P.U. MT ATH 2 HP	HP	L1710	CA3000RNFV	1520.00	4481	06/02/2009	21110502030105-A	DEPARTAMENTO D 21110502030105	211105020301	DIRECCION DE PO. 211105020301	SECRETARIA DE A. 140001784	SECRETARIA DE A. 140001784	LUIS ALBERTO LAU	5191	5191	BIENES INFORMATICOS	
519100000359	03046803	IMPRESORA LASER HEWLETT-PACKARDI DC750	HP	DC750	CN639000K	5220.00	4543	29/12/2006	21110502030105-A	DEPARTAMENTO D 21110502030105	211105020301	DIRECCION DE PO. 211105020301	SECRETARIA DE A. 140001784	SECRETARIA DE A. 140001784	LUIS ALBERTO LAU	5191	5191	BIENES INFORMATICOS	
519100000360	03046804	IMPRESORA LASER HEWLETT-PACKARDI DC750	HP	DC750	CN639000K	1268.00	4543	02/09/2007	21110502030105-A	DEPARTAMENTO D 21110502030105	211105020301	DIRECCION DE PO. 211105020301	SECRETARIA DE A. 140001784	SECRETARIA DE A. 140001784	EVERARDO AYALA	5191	5191	BIENES INFORMATICOS	
519100000361	03046805	CPU PROCESADOR HP	HP	DC5860	CA8130002	1047.00	1787	11/12/2007	21110502030105-A	DIRECCION DE PO. 21110502030105	211105020301	DIRECCION DE PO. 211105020301	SECRETARIA DE A. 140001784	SECRETARIA DE A. 140001784	EVERARDO AYALA	5191	5191	BIENES INFORMATICOS	
519100000362	03046806	CPU ATION 64K HP	HP	DC5860	CA8130002	1047.00	1787	20/10/2008	21110502030105-A	DIRECCION DE PO. 21110502030105	211105020301	DIRECCION DE PO. 211105020301	SECRETARIA DE A. 140001784	SECRETARIA DE A. 140001784	EVERARDO AYALA	5191	5191	BIENES INFORMATICOS	
519100000363	03046807	MONITOR LED DE 17" HEWLETT-PACKARDI P2033W	HP	P2033W	CA3000RNFV	1840.00	1256	07/11/2008	21110502030105-A	DEPARTAMENTO D 21110502030105	211105020301	DIRECCION DE PO. 211105020301	SECRETARIA DE A. 140001784	SECRETARIA DE A. 140001784	LUIS ALBERTO LAU	5191	5191	BIENES INFORMATICOS	
519100000364	03046808	MONITOR PANEL HP	HP	P3015N	CN639000K	3840.00	1801	20/06/2007	21110502030105-A	DEPARTAMENTO D 21110502030105	211105020301	DIRECCION DE PO. 211105020301	SECRETARIA DE A. 140001784	SECRETARIA DE A. 140001784	LUIS ALBERTO LAU	5191	5191	BIENES INFORMATICOS	
519100000365	03046809	CPU PROCESADOR HP	HP	DC5750	CA8130002	11075.00	3397	18/05/2008	21110502030105-A	DIRECCION DE PO. 21110502030105	211105020301	DIRECCION DE PO. 211105020301	SECRETARIA DE A. 140001784	SECRETARIA DE A. 140001784	EVERARDO AYALA	5191	5191	BIENES INFORMATICOS	
519100000366	03046810	CPU PROCESADOR HP	HP	DC5860	CA8130002	11838.00	4481	04/07/2008	21110502030105-A	DEPARTAMENTO D 21110502030105	211105020301	DIRECCION DE PO. 211105020301	SECRETARIA DE A. 140001784	SECRETARIA DE A. 140001784	EVERARDO AYALA	5191	5191	BIENES INFORMATICOS	
519100000367	03046811	MONITOR DE 17" HP	HP	L1710	CA3000RNFV	4165.00	4481	09/05/2009	21110502030105-A	DEPARTAMENTO D 21110502030105	211105020301	DIRECCION DE PO. 211105020301	SECRETARIA DE A. 140001784	SECRETARIA DE A. 140001784	LUIS ALBERTO LAU	5191	5191	BIENES INFORMATICOS	
519100000368	03046812	MONITOR LED DE 17" HP	HP	P3015N	CN639000K	3840.00	1801	09/05/2009	21110502030105-A	DEPARTAMENTO D 21110502030105	211105020301	DIRECCION DE PO. 211105020301	SECRETARIA DE A. 140001784	SECRETARIA DE A. 140001784	LUIS ALBERTO LAU	5191	5191	BIENES INFORMATICOS	
519100000369	03046813	IMPRESORA LASER HP	HP	P3015N	CN639000K	6366.00	5163	02/06/2007	21110502030105-A	DEPARTAMENTO D 21110502030105	211105020301	DIRECCION DE PO. 211105020301	SECRETARIA DE A. 140001784	SECRETARIA DE A. 140001784	EVERARDO AYALA	5191	5191	BIENES INFORMATICOS	
519100000370	03046814	MONITOR DE 17" HP	HP	L1710	CN639000K	2840.00	15855	02/06/2007	21110502030105-A	DEPARTAMENTO D 21110502030105	211105020301	DIRECCION DE PO. 211105020301	SECRETARIA DE A. 140001784	SECRETARIA DE A. 140001784	EVERARDO AYALA	5191	5191	BIENES INFORMATICOS	
519100000371	03046815	MONITOR DE 17" HP	HP	L1710	CN639000K	270.28	54355	04/07/2008	21110502030105-A	DIRECCION DE PO. 21110502030105	211105020301	DIRECCION DE PO. 211105020301	SECRETARIA DE A. 140001784	SECRETARIA DE A. 140001784	EVERARDO AYALA	5191	5191	BIENES INFORMATICOS	
519100000372	03046816	IMPRESORA LASER HEWLETT-PACKARDI P20150	HP	P20150	CA3000RNFV	1560.00	33568	21/02/2007	21110502030105-A	DIRECCION DE PO. 21110502030105	211105020301	DIRECCION DE PO. 211105020301	SECRETARIA DE A. 140001784	SECRETARIA DE A. 140001784	EVERARDO AYALA	5191	5191	BIENES INFORMATICOS	
519100000373	03046817	MONITOR DE 17" HP	HP	L1710	CN639000K	2840.00	9397	20/05/2008	21110502030105-A	DIRECCION DE PO. 21110502030105	211105020301	DIRECCION DE PO. 211105020301	SECRETARIA DE A. 140001784	SECRETARIA DE A. 140001784	EVERARDO AYALA	5191	5191	BIENES INFORMATICOS	
519100000374	03046818	MONITOR DE 17" HP	HP	L1710	CN639000K	340.00	1801	20/05/2008	21110502030105-A	DIRECCION DE PO. 21110502030105	211105020301	DIRECCION DE PO. 211105020301	SECRETARIA DE A. 140001784	SECRETARIA DE A. 140001784	EVERARDO AYALA	5191	5191	BIENES INFORMATICOS	
519100000375	03046819	CPU MT ATH 2 HP	HP	DC5860	CA8130002	1523.00	4481	09/05/2009	21110502030105-A	DIRECCION DE PO. 21110502030105	211105020301	DIRECCION DE PO. 211105020301	SECRETARIA DE A. 140001784	SECRETARIA DE A. 140001784	EVERARDO AYALA	5191	5191	BIENES INFORMATICOS	
519100000376	03046820	MONITOR PANEL HP DELL	DELL	P3015N	CN639000K	340.00	1801	20/05/2008	21110502030105-A	DIRECCION DE PO. 21110502030105	211105020301	DIRECCION DE PO. 211105020301	SECRETARIA DE A. 140001784	SECRETARIA DE A. 140001784	EVERARDO AYALA	5191	5191	BIENES INFORMATICOS	
519100000377	03046821	IMPRESORA LASER HEWLETT-PACKARDI P3000N	HP	P3000N	CA8130002	1848.50	0865	09/05/2009	21110502030105-A	DEPARTAMENTO D 21110502030105	211105020301	DIRECCION DE PO. 211105020301	SECRETARIA DE A. 140001784	SECRETARIA DE A. 140001784	LUIS ALBERTO LAU	5191	5191	BIENES INFORMATICOS	
519100000378	03046822	IMPRESORA LASER HEWLETT-PACKARDI P3000N	HP	P3000N	CA8130002	9430.00	52190	05/10/2009	21110502030105-A	DEPARTAMENTO D 21110502030105	211105020301	DIRECCION DE PO. 211105020301	SECRETARIA DE A. 140001784	SECRETARIA DE A. 140001784	SAUL CASTRO MEA	5191	5191	BIENES INFORMATICOS	
519100000379	03046823	MONITOR PANEL HP DELL	DELL	P3015N	CN639000K	1123.00	33568	21/02/2007	21110502030105-A	DEPARTAMENTO D 21110502030105	211105020301	DIRECCION DE PO. 211105020301	SECRETARIA DE A. 140001784	SECRETARIA DE A. 140001784	SAUL CASTRO MEA	5191	5191	BIENES INFORMATICOS	
519100000380	03046824	SCANNER 2400PI HP	HP	2400PI	CN639000K	5218.00	1545	20/05/2008	21110502030105-A	DEPARTAMENTO D 21110502030105	211105020301	DIRECCION DE PO. 211105020301	SECRETARIA DE A. 140001784	SECRETARIA DE A. 140001784	SAUL CASTRO MEA	5191	5191	BIENES INFORMATICOS	
519100000381	03046825	IMPRESORA LASER HEWLETT-PACKARDI DC770	HP	DC770	CA8130002	5236.00	4543	29/12/2006	21110502030105-A	DEPARTAMENTO D 21110502030105	211105020301	DIRECCION DE PO. 211105020301	SECRETARIA DE A. 140001784	SECRETARIA DE A. 140001784	SAUL CASTRO MEA	5191	5191	BIENES INFORMATICOS	
519100000382	03046826	CPU MICROSOFT HEWLETT-PACKARDI SIN MODELO	HP	SIN MODELO	CA8130002	5738.50	3689	21/02/2007	21110502030105-A	DEPARTAMENTO D 21110502030105	211105020301	DIRECCION DE PO. 211105020301	SECRETARIA DE A. 140001784	SECRETARIA DE A. 140001784	SAUL CASTRO MEA	5191	5191	BIENES INFORMATICOS	
519100000383	03046827	MONITOR DE 17" DELL	DELL	P3015N	CA8130002	967.00	219	26/12/2007	21110502030105-A	DEPARTAMENTO D 21110502030105	211105020301	DIRECCION DE PO. 211105020301	SECRETARIA DE A. 140001784	SECRETARIA DE A. 140001784	LUIS ALBERTO LAU	5191	5191	BIENES INFORMATICOS	
519100000384	03046828	CPU ATION X2 HP	HP	DC5750	CA8130002	1073.50	658	04/08/2007	21110502030105-A	DEPARTAMENTO D 21110502030105	211105020301	DIRECCION DE PO. 211105020301	SECRETARIA DE A. 140001784	SECRETARIA DE A. 140001784	LUIS ALBERTO LAU	5191	5191	BIENES INFORMATICOS	
519100000385	03046829	IMPRESORA LASER HEWLETT-PACKARDI P7015N	HP	P7015N	CA8130002	2860.00	237	26/12/2007	21110502030105-A	DEPARTAMENTO D 21110502030105	211105020301	DIRECCION DE PO. 211105020301	SECRETARIA DE A. 140001784	SECRETARIA DE A. 140001784	LUIS ALBERTO LAU	5191	5191	BIENES INFORMATICOS	
519100000386	03046830	MONITOR DE 17" HP	HP	L1710	CA3000RNFV	5922.50	227	04/08/2007	21110502030105-A	DEPARTAMENTO D 21110502030105	211105020301	DIRECCION DE PO. 211105020301	SECRETARIA DE A. 140001784	SECRETARIA DE A. 140001784	LUIS ALBERTO LAU	5191	5191	BIENES INFORMATICOS	
519100000387	03046831	MONITOR DE 17" ACER	ACER	AL1706	ET169C1827107A	6184.00	12535	09/05/2009	21110502030105-A	DEPARTAMENTO D 21110502030105	211105020301	DIRECCION DE PO. 211105020301	SECRETARIA DE A. 140001784	SECRETARIA DE A. 140001784	LUIS ALBERTO LAU	5191	5191	BIENES INFORMATICOS	
519100000388	03046832	IMPRESORA LASER HP	HP	P7015N	CA8130002	3150.00	658	04/08/2007	21110502030105-A	DEPARTAMENTO D 21110502030105	211105020301	DIRECCION DE PO. 211105020301	SECRETARIA DE A. 140001784	SECRETARIA DE A. 140001784	LUIS ALBERTO LAU	5191	5191	BIENES INFORMATICOS	
519100000389	03046833	MONITOR DE 17" HP	HP	L1710	CA3000RNFV	1848.50	658	29/12/2006	21110502030105-A	DEPARTAMENTO D 21110502030105	211105020301	DIRECCION DE PO. 211105020301	SECRETARIA DE A. 140001784	SECRETARIA DE A. 140001784	SAUL CASTRO MEA	5191	5191	BIENES INFORMATICOS	
519100000390	03046834	IMPRESORA LASER HEWLETT-PACKARDI P3000N	HP	P3000N	CA8130002	5633.50	4543	04/08/2007	21110502030105-A	DEPARTAMENTO D 21110502030105	211105020301	DIRECCION DE PO. 211105020301	SECRETARIA DE A. 140001784	SECRETARIA DE A. 140001784	SAUL CASTRO MEA	5191	5191	BIENES INFORMATICOS	
519100000391	03046835	CPU PROCESADOR HP	HP	DC5860	CA8130002	11523.00	237	29/12/2006	21110502030105-A	DEPARTAMENTO D 21110502030105	211105020301	DIRECCION DE PO. 211105020301	SECRETARIA DE A. 140001784	SECRETARIA DE A. 140001784	LUIS ALBERTO LAU	5191	5191	BIENES INFORMATICOS	
519100000392	03046836	IMPRESORA LASER HEWLETT-PACKARDI P7015N	HP	P7015N	CA8130002	6179.50	685	04/08/2007	21110502030105-A	DEPARTAMENTO D 21110502030105	211105020301	DIRECCION DE PO. 211105020301	SECRETARIA DE A. 140001784	SECRETARIA DE A. 140001784	LUIS ALBERTO LAU	5191	5191	BIENES INFORMATICOS	
519100000393	03046837	VIDEOPROYECTOR EPSON	EPSON	P317C	CN639000K	1319.50	1546	30/06/2008	21110502030105-A	DIRECCION DE PO. 21110502030105	211105020301	DIRECCION DE PO. 211105020301	SECRETARIA DE A. 140001784	SECRETARIA DE A. 140001784	EVERARDO AYALA	5191	5191	BIENES INFORMATICOS	



NO INV.	NO INV ANT	DESCRIPCION	MARCA	MODELO	PLACA	SERIE CHASIS	SERIE MOTOR	VALOR	FACTURA	FECHA FACT	CVE UPTO	DEPARTAMENTO	CVE DEP	DEPENDENCIA	CVE SRIA	RESOLUCION	FEOL RESOLUCION	SECRETARIA	REGISTRANTE	OBJETOS GASTO	DESCRIPCION GASTO
5410100000239	05-727	ACURA TL NORMAL	ACURA	2001	VRD-8655	15JL85STAYG21 SN		281000	5000 INMIGRACION	01/02/2010	21110502030105-0	DIRECCION DE PAZ	21110502030105	DIRECCION DE PAZ	211105020301	11620200	SECRETARIA DE AL IS-0002729	EVERARDO AYALA	54101	VEHICULO Y EQUIPO TERRESTRE	
5410100000167	05-862	NISSAN PICKUP 4X4	NISSAN	2002	UE-20714	8657FR17N1397 K404858MA		123000	1382	14/12/2004	21110502030105-0	DIRECCION DE PAZ	21110502030105	DIRECCION DE PAZ	211105020301	14122004	SECRETARIA DE AL IS-0002729	EVERARDO AYALA	54101	VEHICULO Y EQUIPO TERRESTRE	
5410100000129	05-514	CHEVROLET PICKUP NORMAL	CHEVROLET	2005	UE-89258	8657FR17N1397 K404858MA		123120	3301	14/12/2004	21110502030105-0	DIRECCION DE PAZ	21110502030105	DIRECCION DE PAZ	211105020301	14122004	SECRETARIA DE AL IS-0002729	EVERARDO AYALA	54101	VEHICULO Y EQUIPO TERRESTRE	
5410100000126	05-512	CHEVROLET PICKUP NORMAL	CHEVROLET	2005	UF-90713	8657FR17N1397 K404858MA		123120	3318	14/12/2004	21110502030105-0	DIRECCION DE PAZ	21110502030105	DIRECCION DE PAZ	211105020301	14122004	SECRETARIA DE AL IS-0002729	EVERARDO AYALA	54101	VEHICULO Y EQUIPO TERRESTRE	
5410100000593	05-524	VOLKSWAGEN TEBBY STD AA - NOF	VOLKSWAGEN	2007	VRD-8996	8657FR17N1397 K404858MA		124810	232	11/05/2009	21110502030105-0	DIRECCION DE PAZ	21110502030105	DIRECCION DE PAZ	211105020301	11052009	SECRETARIA DE AL IS-0002729	EVERARDO AYALA	54101	VEHICULO Y EQUIPO TERRESTRE	
5410100000591	05-524	VOLKSWAGEN TEBBY STD AA - NOF	VOLKSWAGEN	2007	VRD-5598	8657FR17N1397 K404858MA		124810	232	11/05/2009	21110502030105-0	DIRECCION DE PAZ	21110502030105	DIRECCION DE PAZ	211105020301	11052009	SECRETARIA DE AL IS-0002729	EVERARDO AYALA	54101	VEHICULO Y EQUIPO TERRESTRE	
5410100000590	05-561	VOLKSWAGEN JETTA NORMAL	VOLKSWAGEN	2002	VRV-8902	8657FR17N1397 K404858MA		174800	5000 INMIGRACION	04/02/2009	21110502030105-0	DIRECCION DE PAZ	21110502030105	DIRECCION DE PAZ	211105020301	04022009	SECRETARIA DE AL IS-0002729	EVERARDO AYALA	54101	VEHICULO Y EQUIPO TERRESTRE	
5410100000707	05-566	FORD F-150 PICKUP AUT AA - NOR	FORD	2004	UE-89252	3WMB33M2A002 SN		100000	5000 INMIGRACION	20/11/2007	21110502030105-0	DIRECCION DE PAZ	21110502030105	DIRECCION DE PAZ	211105020301	20110707	SECRETARIA DE AL IS-0002729	EVERARDO AYALA	54101	VEHICULO Y EQUIPO TERRESTRE	
5410100000694	05-613	NISSAN MAXIMA NORMAL	NISSAN	2004	VSE-1432	1N6L110K40C002 SN		201900	5000 INMIGRACION	03/03/2015	21110502030105-0	DIRECCION DE PAZ	21110502030105	DIRECCION DE PAZ	211105020301	03032015	SECRETARIA DE AL IS-0002729	EVERARDO AYALA	54101	VEHICULO Y EQUIPO TERRESTRE	
5410100000692	05-613	NISSAN MAXIMA NORMAL	NISSAN	2000	VSE-1432	1N6L110K40C002 SN		150000	5000 INMIGRACION	20/05/2008	21110502030105-0	DIRECCION DE PAZ	21110502030105	DIRECCION DE PAZ	211105020301	20052008	SECRETARIA DE AL IS-0002729	EVERARDO AYALA	54101	VEHICULO Y EQUIPO TERRESTRE	
5410100000691	05-726	CHEVROLET S-10 PICKUP NO AA -	CHEVROLET	2001	UE-1833	1F6P77N12E1818 SN		110000	5000 INMIGRACION	20/05/2008	21110502030105-0	DIRECCION DE PAZ	21110502030105	DIRECCION DE PAZ	211105020301	20052008	SECRETARIA DE AL IS-0002729	EVERARDO AYALA	54101	VEHICULO Y EQUIPO TERRESTRE	
5410100000690	05-726	FORD F-150 NORMAL	FORD	2001	VRK-2223	1F6P77N12E1818 SN		150000	5000 INMIGRACION	20/05/2008	21110502030105-0	DIRECCION DE PAZ	21110502030105	DIRECCION DE PAZ	211105020301	20052008	SECRETARIA DE AL IS-0002729	EVERARDO AYALA	54101	VEHICULO Y EQUIPO TERRESTRE	
5410100000689	05-727	CAMIONETA PICKUP	NISSAN	2003	UF-19252	1N6D29R62A6176 SN		150000	5000 INMIGRACION	19/12/2010	21110502030105-0	DIRECCION DE PAZ	21110502030105	DIRECCION DE PAZ	211105020301	19122010	SECRETARIA DE AL IS-0002729	EVERARDO AYALA	54101	VEHICULO Y EQUIPO TERRESTRE	
5410100000688	05-583	CHEVROLET VENTURE AUT AA - NO	HONDA	2003	VST-550	1N6D29R62A6176 SN		150000	5000 INMIGRACION	19/12/2010	21110502030105-0	DIRECCION DE PAZ	21110502030105	DIRECCION DE PAZ	211105020301	19122010	SECRETARIA DE AL IS-0002729	EVERARDO AYALA	54101	VEHICULO Y EQUIPO TERRESTRE	
5410100000687	05-726	CHEVROLET TRAILBLAZE NORMAL	CHEVROLET	2000	VM-2146	1N6D29R62A6176 SN		200000	548-5516-6004H	10/03/2015	21110502030105-0	DIRECCION DE PAZ	21110502030105	DIRECCION DE PAZ	211105020301	10032015	SECRETARIA DE AL IS-0002729	EVERARDO AYALA	54101	VEHICULO Y EQUIPO TERRESTRE	
5410100000686	05-448	RENAULT ESPERANZA QUJES	RENAULT	2008	2RW-4J85	1PE56C0707846 SN		251500	5000 INMIGRACION	04/07/2009	21110502030105-0	DIRECCION DE PAZ	21110502030105	DIRECCION DE PAZ	211105020301	04072009	SECRETARIA DE AL IS-0002729	EVERARDO AYALA	54101	VEHICULO Y EQUIPO TERRESTRE	
5410100000685	05-481	RENAULT ESPERANZA QUJES	RENAULT	2008	2RW-4J86	NO REGISTRADA SN		724850	1597	04/07/2009	21110502030105-0	DIRECCION DE PAZ	21110502030105	DIRECCION DE PAZ	211105020301	04072009	SECRETARIA DE AL IS-0002729	EVERARDO AYALA	54101	VEHICULO Y EQUIPO TERRESTRE	
5410100000684	05-481	RENAULT ESPERANZA QUJES	RENAULT	2008	2RW-4J86	NO REGISTRADA SN		724850	1335	20/05/2008	21110502030105-0	DIRECCION DE PAZ	21110502030105	DIRECCION DE PAZ	211105020301	20052008	SECRETARIA DE AL IS-0002729	EVERARDO AYALA	54101	VEHICULO Y EQUIPO TERRESTRE	

**DIRECCION DE POLITICA TRIBUTARIA  
RELACION DE ARCHIVO  
2016**

- 1 ACTUARIO JUDICIAL DEL 2º. TRIBUNAL COLEGIADO EN MATERIA  
ADMV A. DEL DECIMO SEGUNDO CIRCUITO
- 2 ACTA DE CONCERTACION DEL PROGRAMA OPERATIVO ANUAL
- 3 AUDITORIA SUPERIOR DEL ESTADO
- 4 BAJA DE EQUIPO DE COMPUTO
- 5 BERDEGUE CARLOS LIC.
- 6 CAJA CHICA
- 7 CASO CONCORDIA
- 8 CEPROFIES
- 9 COPIADORA
- 10 COCCAF
- 11 COMITÉ DE TRANSPARENCIA DE LA LEY DE ACCESO A AL  
INFORMACION PUBLICA DE LA SAF
- 12 CORTINA FOSSAS FRANCISCO
- 13 COORDINACION DE LA CONTRALORIA
- 14 CONFERENCIAS
- 15 CHECADOR
- 16 CREDITOS FISCALES
- 17 CORREOS
- 18 DEPTO. DE APOYO ADMINISTRATIVO
- 19 DIRECCION DE CONTABILIDAD GUBERNAMENTAL
- 20 DEVOLUCIONES DE CREDITO
- 21 DIF SINALOA
- 22 DIAS ECONOMICOS
- 23 DIRECCION DE FONDOS Y FIDEICOMISOS
- 24 DIRECCION DE PLANEACION Y EVALUACION DE POLITICAS PUBLICAS
- 25 DIRECCION DE PROGRAMACION Y PRESUPUESTO
- 26 DIRECCION DE POLITICA TRIBUTARIA
- 27 DIRECCION DE FISCALIZACION
- 28 DIRECCION DE RECAUDACION
- 29 DIRECCION DE RECURSOS HUMANOS
- 30 EVENTOS CIVICOS
- 31 FIGLOSTASE
- 32 FUNCIONARIO DE ENLACE DE ACCESO A LA INFORMACION PUBLICA

33 GRUPO DE TRABAJO PbR-SED  
34 GIL HIGUERA FAUSTO ENRIQUE  
35 HIL E. HERNANDEZ LOYOLA  
36 IEPS, CERVEZA, BEBIDAS ALCOHOLICAS Y TABACOS LABRADOS  
37 INVITACIONES  
38 INSTITUTO SINALOENSE DE LAS MUJERES  
39 INCENTIVOS A LOS MUNICIPIOS DE ISR  
40 INVIES  
41 INSTITUTO CATASTRAL DEL ESTADO DE SINALOA  
42 IPRM  
43 ISSSTE  
44 JEFE DE DEPTO. DE APOYO ADMINISTRATIVO  
45 MINUTA DE FIRMA DEL PROGRAMA DE TRABAJO  
46 MEJIS SANCHEZ MIRTHA  
47 POA RIF  
48 PUGA SANCHEZ SUSAN PATRICIA  
49 PROTECCION CIVIL  
50 PROCURADURIA FISCAL DEL ESTADO  
51 REQUISICION DE MATERIAL  
52 REUNION DE LA COMISION DICTAMINADORA DE ESTIMULOS  
FISCALES  
53 RESOLUCION MA. GUADALUPE LECHUGA AMAYA  
54 SAT LOS MOCHIS  
55 SAT MEXICO  
56 SECRETARIA DE ADMINISTRACION Y FINANZAS  
57 SECRETARIA GENERAL DE GOBIERNO  
58 SEMANA ADICIONAL  
59 SERVICIO SOCIAL  
60 SUBSECRETARIA DE INGRESOS  
61 STASE  
62 SOCORRO DE LEY  
63 TALLER LLENADO DE FORMATOS, IMPUESTOS Y DERECHOS LOCALES  
64 TRAVERS SR. EVERARDO AYALA LOPEZ  
65 UNIDAD DE COORDINACION CON ENTIDADES PUBLICAS  
66 VALDEZ ARMENTA VIRGINIA  
67 VIATICOS EVERARDO AYALA LOPEZ  
68 VIATICOS HECTOR IGNACIO PALAZUELOS GARCIA  
69 VIATICOS SAUL CASTRO MENDOZA

- 70 VILLEGAS HERNANDEZ GILBERTO
- 71 VILLEGAS AMARILLAS NAHUATL GILBERTO
- 72 VOLANTES
- 73 ZAIRA MARIELA CARMONA RIVERA

DIRECCION DE POLITICA TRIBUTARIA  
ARCHIVO ENVIADO A LA BODEGA DE BACHIGUALATO  
2011

01	ALEJANDRO TRAPERO
02	ACTA DE LA PRIMERA REUNION DEL COMITÉ TECNICO ZOFEMAT
03	ACTOS CIVICOS
04	ALARCON LIZARRAGA EFRAIN
05	ANDRADE NAVIDAD JOSE LUIS
06	ASOCIACION DE AGRICULTORES DEL RIO ELOTA
07	BANORTE
08	CAJA CHICA
09	CASTRO CASTRO RAFAEL VIATICOS
10	CASTRO ROJO ANDRES VIATICOS
11	CASTRO MENDOZA SAUL VIATICOS
12	CAPUFE
13	CASSETAS FISCALES LA CONCHA
14	CASTRO URIAS HECTOR I.
15	CEPROFIES
16	CONVENIO DE ASOCIACION POR MANDATO ESPECIFICO DE TENENCIA ENTRE GOBIERNO DEL EDO. Y ROSARIO
17	COCCAF
18	CREACION DE DIRECCIOND E CREDITO Y COBRANZA
19	CURSOS
20	CORREOS ELECTRONICOS
21	CEPROFIES
22	INVITACIONES A REUNIONES
23	CONVENIOS DE RETENCION Y ENTERO IPRM
24	COPIADORA
25	DIRECCION DE OFICINA DE CONVENCIONES
26	DIRECCION DE TESORERIA
27	DIRECCION DE RECUDACION
28	DIRECCION DE ASUNTOS JURIDICO
29	SERVICIOS GENERALES
30	DIRECCION DE RECURSOS HUMANOS

31	DIRECCION DE FISCALIZACION
32	DIRECCION DE PROCESOS
33	DIRECCION DE INGRESOS DE AHOME
34	DIRECCION DE BIENES Y SUMINISTROS
35	DEPTO. DE MANTENIMIENTO DE NOMINAS
36	DEVOLUCIONES A MUNICIPIOS POR CONCEPTO
37	DESPACHO DELOIT
38	DIRECCION DE POLITICA TRIBUTARIA
39	DESPACHO DE JUAN ANTONIO CEDILLO C.P.
40	DEPTO. DE SITUACION PATRIMONIAL
41	DEPTO. DE SEGURIDAD
42	ESPINOZA GARCIA CLODOMIRO
43	MARCO CESAR FELIX SANCHEZ
44	FLOTILLA DE VEHICULOS
45	FORO DE CONSULTA CIUDADANA
46	GUERRERO URIARTE MATILDE
47	GUERRERO RIOS ANA ELENA
48	GOBIERNO CONSTITUCIONAL DEL ESTADO
49	FERNANDEZ MENDEZ FABIAN
50	INSTITUTO CATASTRAL DEL ESTADO DE SINALOA
51	IPRM
52	IAPSIN
53	ISSSTE
54	INVITADOS ESPECIALES
55	LAURA VALDEZ LUIS ALBERTO
56	LIGA DE COMUNIDADES AGRARIAS Y SINDICATOS CAMPESINOS LOPEZ GUERRERO MARIA SOCORRO
57	MANTENIMIENTO Y CONSERVACION
58	MINUTA PROGRAMA DE VIGILANCIA DE OBLIGACIONES
59	MEJIA SANCHEZ MIRTHA
60	MODIFICACION AL PRESUPUESTO
61	NOMBRAMIENTO PALAZUELOS GARCIA HECTOR IGNACIO

62	POLIZA DE SEGURO TARJETA DE CIRCULACION Y CALCONAMIA
63	PROCURADURIA FISCAL DEL ESTADO
64	REQUISICION DE MATERIAL
65	MINUTA
66	MINUTA TERCERA REUNION DEL PROGRAMA DE TRABAJO
67	OFICIOS RSPUESTA
68	RECAUDACION DE RENTAS DE GUAMUCHIL
69	REUNION DE HOSPEDAJE
70	REPOSICION DE GASTOS
71	RECAUDACION DE RENTAS MAZATLAN
72	RECAUDACION DE RENTAS ANGOSTURA
73	RELACION DE SUPERVISORES
74	RESIDENTES MUNICIPALES
75	RUBIO NIEBLA OSCAR GONZALO
76	RECAUDACION DE RENTAS GUASAVE
77	CAMINOS Y PUENTES FEDERALES
78	SRIA. DE SALUD
79	SRIA. DE ADMON. Y FINANZAS
80	SUBSECRETARIA DE DESARROLLO TECNOLOGICO
81	SEMARNAT
82	SEGUROS AXXA POLIZA
83	SRIA. DE INNOVACION GUBERNAMENTAL
84	SEMINARIO DE ACTUALIZACION EN CONTABILIDAD
85	SAT
86	SRIA. DE DESARROLLO SOCIAL Y HUMANO
87	SECCION GENERAL DE INFORMACION INTEGRACION
88	SANCHEZ CARDENAS GILBERTO VIATICOS
89	SAF
90	SHCP
91	SOLICITUD DE REPARACION
92	SUBSECRETARIA DE INGRESOS

93	SOCORRO DE LEY
94	SANCHEZ MONJARDIN BARTOLO
95	SRIA. DE INGRESOS
96	STASE
97	TESORERIA MPAL. DE GUASAVE
98	TECNICO DE ADMON. Y FIANNZAS
99	TELCEL
100	TESORERIA MPAL. DE ANGOSTURA
101	TESORERIA MPAL. NAVOLATO
102	TESORERIA MPAL. DE ROSARIO
103	UCEP
104	VALES DE GASOLINA
105	VILLEGAS HDEZ. GILBERTO
106	VOLANTES DE CONTROL



DIRECCION DE POLITICA TRIBUTARIA  
ARCHIVO ENVIADO A LA BODEGA DE BACHIGUALATO  
2012

01 AP MULTAS MENSUALES IPRM  
02 ACTAS ENTREGA RECEPCION DE CREDITOS FISCALES FEDERALES  
03 AGUILAR CARRASCO EDITH  
04 ALIANZA PARA EL CAMPO, ELISA SARACHO ZAMORA  
05 ARMONIZACION CONTABLE  
06 APOYO ADMVO. DE LA SUBSECRETARIA DE INGRESOS  
07 ANA ELENA GUERRERO RIOS  
08 ASOCIACION DE USUARIOS PRODUC. AGRICOLAS BACHIMETO MODULO 12A UPA  
09 ASISTENTE SUBSECRETARIO DE INGRESOS  
10 AP HOSPEDAJE  
11 AUTOTRANSPORTE FEDERAL DURANGO  
12 CARTA DE HOSPEDAJE  
13 COORDINACION PROYECTOS ESTRATEGICOS  
14 CONVENIO TARIFA AUTOTRANSPORTISTAS 2012  
15 COMISION DICTAMINADORA DE ESTIMULOS FISCALES  
16 INVITACION A REUNIONES  
17 CAADES  
18 CORREOS ELECTRONICOS  
10 CAMPAMENTO RECREATIVO HEROICO PUERTO DE MAZATLAN  
20 CAPUFE  
21 CONVENIO DE ELABORACION PESCA DEPORTIVA  
22 CENTRO DE CIENCIAS  
23 CEPROFIES  
24 CUENTA MENSUAL COMPROBADA ACUSE DE RECIBO  
25 CAJA CHICA  
26 COEFICIENTES PROVISIONALES PARTICIPACIONES COCCAF  
27 CURSOS  
28 COPIADORA  
29 DIAS ECONOMICOS  
30 REPORTE DE VIGILANCIA DE OBLIGACIONES  
31 COORDINACION Y CAPACITACION  
32 DIRECCION DE SERVICIOS GENERALES  
33 DIRECCION DE REGISTRO CIVIL  
34 DIRECCION DE RECURSOS HUMANOS  
35 DIRECCION DE POLITICA TRIBUTARIA  
36 DIRECCION DE RECAUDACION  
37 DIRECCION DE COCCAF  
38 DIRECCION DE CONTABILIDAD GUBERNAMENTAL  
39 DIRECCION DE NORMATIVIDAD Y REGULACION SANITARIA  
40 DEPTO DE INGRESOS CONVENIDOS  
41 FILIBERTO CADENA PAYAN CONSEJO DE ESPECIALIZADA LOS MOCHIS  
42 FIDEICOMISO HOSPEDAJE PRESUPUESTO  
43 FIGLOSTASE  
44 FICAM  
45 FORMULARIO UNICO DE REGISTRO IMPUESTOS ESTATALES COORDINADOS  
46 FUNDACION PRODUCE  
47 FONATUR  
48 FUNCIONARIO DE ENLACE DE ACCESO A LA INFORMACION  
49 GIL HIGUERA FAUSTO

50 GOBIERNO DEL ESTADOD E MORELOS  
51 GERMAN ESCOBAR MANJARREZ  
52 H. AYUNTAMINTO DE ELOTA  
53 H. AYUNTAMIENTO DE NAVOLATO  
54 H. AYUNTAMIENTO DE GUASAVE  
55 H. CONGRESO DEL ESTADO DE SINALOA  
56 HARO GASTELUM JOSE ROLDAN  
57 ISEA- INSTITUTO SINALOENSE PARA LA EDUCACION DE LOS ADULTOS  
58 ISSSTE- ADEUDO MAZATLAN  
59 INVITACIONES REUNIONES HOSPEDAJE  
60 INEGI  
61 ISSSTE  
62 LABASTIDA GOMEZ DE LA TORRE FRANCISCO  
63 LIGA DE COMUNIDADES AGRARIAS  
64 MARGAHI MADRAZO JUAN JOSE  
65 MINUTA DEL PROGRAMA DE VIGILANCIA DE OBLIGACIONES FISCALES SAT-PEQ. CONTRIBUYENTES  
66 MINUTA REUNIONES DE TRABAJOS PARA ENTIDADES FEDERATIVAS  
67 MINUTARIO  
68 OFICIOS RESPUESTAS AL SEGUIMIENTO ASUNTOS TURNADOS  
69 PRINCIPALES ACCIONES DEL PRIMER TRIMESTRE  
70 PROYECTOS ESTRATEGICOS  
71 PESCA DEPORTIVA  
72 PADRON DE HOSPEDAJE  
73 RESOLUCIONES TRIB. FED. DE JUSTICIA  
74 REQUISICION DE MATERIAL  
75 RECUADACION DE RENTAS SALVADOR ALVARADO  
76 RECAUDACION DE RENTAS DE NAVOLATO  
77 RECURSOS FINANCIEROS  
78 SAT  
79 SHCP MEXICO D.F.  
80 SEMARNAT  
81 SRIO. TECNICO DE LA SAF ANDRES GUZMAN COTA  
82 SERVICIO SOCIAL  
83 SAT MEXICO D.F.  
84 STASE  
85 SRIA. GRAL. DE GOBIERNO  
86 SRIA. DE SAULD  
87 SOLICITUD DE REPARACION  
88 SEMANA ADICIONAL  
89 SUBSECRETARIA DE INGRESOS  
90 TESORERÍA MUNICIPAL DE ELOTA  
91 TESORERIA MUNICIPAL SAN IGNACIO  
92 TESORERIA MUNICIPAL CULIACAN)  
93 TESORERIA MUNICIPAL GUASAVE  
94 TESORERIA MUNICIPAL AHOME  
95 TRIBUNAL DE LO CONTENCIOSO ADMVO.  
96 UCEP  
97 UNIDAD DE TRANSPARENCIA Y RENDICION DE CUENTAS DEL GOBIERNO DEL EDO.  
98 VIATICOS GILBERTO SANCHEZ  
99 VIATICOS LUIS ALBERTO LAURA VALDEZ  
100 VIATICOS HECTOR I. PALAZUELOS GARCIA  
101 VOLANTES  
103 VIATICOS EVERARDO AYALA LOPEZ

**DIRECCION DE POLITICA TRIBUTARIA  
ARCHIVO ENVIADO A LA BODEGA DE BACHIGUALATO  
2013**

01 AUDITORIA SUPERIOR DEL ESTADO (ASE)  
02 ACEROS ALIADOS DE OCCIDENTE  
03 ASOCIACION DE HOTELES COLONIALES DEL FUERTE  
04 ARCHIVO ENVIADO A LA BODEGA  
05 ASOCIACION DE HOTELES Y MOTELES DE LOS MOCHIS  
06 ADM MEXICO JOSE JOAQUIN HERNANDEZ CHAVEZ  
07 AUTORIZACIONES DE PAGO  
08 BONOS DE PUNTUALIDAD  
09 CORREOS  
10 COPIADORA  
11 CAJA CHICA  
12 CESAVESIN  
13 COORDINACION DE LA UNIDAD DE INVERSIONES ING. JOSE LUIS LOPEZ MONTIEL  
14 CONTROL DE EQUIPO DE COMPUTO Y TELEFONO  
15 COCCAF  
16 CONTRERAS VIGIL ANA MARIA  
17 CHECADOR  
18 CADENA PAYAN FILIBERTO  
19 CAPUFE ESTATAL GUASAVE  
20 CEPROFIES  
21 DEVOLUCIONES DE CREDITO  
22 DEPARTAMENTO DE APOYO ADMVO.  
23 DEPTO. DE APOYO DE RECURSOS FINANCIEROS  
24 DIAS ECONOMICOS  
25 DIRECCION DE FISCALIZACION  
26 DEPTO. DE INGRESOS CONVENIDOS  
27 DIRECCION DE ASISTENCIA AL CONTRIBUYENTE  
28 DIRECCION DE GOBIERNO  
29 DIRECCION DE BIENES Y SUMINISTROS  
30 DERECHO DE VIA TELEFONO  
31 DIRECCION DE ASUNTOS JURIDICOS  
32 DIRECCION DE CONTABILIDAD GUBERNAMENTAL  
33 DIRECCION DE ENLACE CON ORGANISMOS  
34 DIRECCION DE POLITICA TRIBUTARIA  
35 DIRECCION GENERAL DEL ICES  
36 DIRECCION DE RECURSOS HUMANOS  
37 DESPACHO DEL SECRETARIO  
38 DIRECCION DE SERVICIOS GENERALES  
39 DIRECCION DE RECAUDACION  
40 GIL HIBUERA FAUSTO ENRIQUE  
41 FONDO DE APORTACIONES PARA LA INFRAESTRUCTURA SOCIAL  
42 FUNDACION PRODUCE  
43 FUNDACION DE ENLACE DE ACCESO A LA INFORMACIÓN  
44 FIGLOSTASE  
45 EVENTOS CIVICOS  
46 H. AYUNTAMIENTO DE GUASAVE  
47 H. AYUNTAMIENTO DE SALVADOR ALVARADO  
48 H. AYUNTAMIENTO DE MAZATLAN  
49 INGRESOS ESTATALES, IMPUESTOS Y DERECHOS  
50 INVITACIONES A REUNIONES  
51 ISSSSTE  
52 IAPSIN  
53 IMPRESORA EN COMODATO  
54 JUNTA DE AGUA POTABLE Y ALCANTARILLADO SALV. ALVARADO  
55 MINUTA PROGRAMA DE TRABAJO  
56 MULTAS ADMVAS. FEDERALES NO FISCALES

57 MEJIA SANCHEZ MIRTHA  
58 MULTAS CEPROFIES  
59 MACHADO CASTAÑON ANA BELLA  
60 MINUTARIO  
61 MULTAS ADMINISTRATIVAS  
62 OFICIO INVERSION  
63 OFICIOS PROPUESTA DE VOLANTES  
64 OFICIOS NOTARIOS  
65 PROCURADURIA FISCAL  
66 PRESIDENCIA MUNICIPAL DE CULIACAN  
67 PUENTE SAN MIGUEL  
68 PLANTILLA DE PERSONAL SERVIDORES PUBLICOS  
69 PALAZUELOS GARCIA HECTOR I.  
70 RESGUARDOS  
71 RECAUDACION D E RENTAS CONCORDIA  
72 REQUISICION DE MATERIAL  
73 RESPUESTA ESCANEADAS VOLANTES  
74 RECAUDACION DE RENTAS GUAMUCHIL  
75 RAMO 33 CUESTIONARIO  
76 SRIA. DE AGRICULTURA GANADERIA Y PESCA  
77 SEMANA ADICIONAL  
78 SUBSECRETARIA DE INGRESOS  
79 SEMARNAT MEXICO D.F.  
80 SRIA. DE DESARROLLO TECNOLOGICO  
81 SOLICITUD DE REPARACION  
82 SANCHES CARDENAS GILBERTO  
83 SUBSECRETARIA DE INGRESOS  
84 SAT MEXICO  
85 SHCP  
86 SAT  
87 SAT CULIACAN  
88 SAT CULIACAN  
89 SAT LOS MOCHIS  
90 SRIA. DE DESARROLLO SOCIAL Y HUMANO  
91 SRIIO. TECNICO DE LA SAF  
92 TESORERIA MPAL. DE ESCUINAPA  
93 TESORERIA MPA. SAN IGNACIO  
94 TESORERIA MPAL. NAVOLATO  
95 UCEP  
96 UCEF  
97 VACACIONES  
98 VIATICOS LUIS ALBERTO LAURA  
99 VIATICOS LUIS ALBERTO LAURA  
100 VALIDACION DE CIFRAS VIRTUALES  
101 VIATICOS HECTOR IGNACIO PALAZUELOS  
102 VIATICOS SAUL CASTRO MENDOZ  
103 VIATICOS EVERARDO AYALA LOPEZ  
104 VOLANTES DE CONTROL

**DIRECCION DE POLITICA TRIBUTARIA**  
**ARCHIVO ENVIADO A LA BODEGA DE BACHIGUALATO**  
**2014**

1 ANDRADE MARTINEZ MARCELA CP  
2 AUDITORIA SUPERIOR DEL ESTADO  
3 AUTORIZACIONES DE PAGO  
4 APOSTOLIS CLUB  
5 BONO DE PUNTUALIDAD  
6 BALEON RAMIREZ HUMBERTO DANIEL  
7 BANOBRAS  
8 CAPUFE GUASAVE (ENGARGOLADOS)  
9 CAPUFE  
10 CASTAÑEDA CHAVARIN CARLOS ANTONIO  
11 CARMONA RIVERA ZAIRA MARIELA UCEF  
12 CORREOS  
13 CREDITO FISCAL FEDERAL MPIO. DE EL FUERTE  
14 CONFERENCIAS  
15 COORDINACION GRAL. DE LA UNIDAD DE INVERSIONES  
16 CAJA CHICA  
17 CIFRAS DE RECAUDACION PREDIAL Y DERECHOS DE AGUA  
18 CONAC (CONSEJO NACIONAL DE AMORTIZACION CONTABLE)  
19 PLAN DE CUENTAS 4º. NIVEL  
20 CREDITOS FISCALES IPRM  
21 CEPROFIES  
22 CRUZ ROJA MEXICANA  
23 CUENTA PUBLICA 1ER. SEMESTRE  
24 COCCAF  
25 COPIADORA  
26 CORTINA FOSSAS FRANCISCO  
27 CHECADOR  
28 DEVOLUCIONES DE CREDITO  
29 DIRECCION DE ASUNTOS JURIDICOS  
30 DIRECCION DE SERVICIOS GENERALES  
31 DIRECCION DE RECAUDACION  
32 DIRECCION DE CONTABILIDAD GUBERNAMENTAL  
33 DIRECCIONDE TURISMO GUASAVE  
34 DIRECCIONDE TESORERIA  
35 DIAS ECONOMICOS  
36 DEPTO. DE INGRESOS CONVENIDOS  
37 DIRECCION DE RECURSOS HUMANOS  
38 DIRECCION DE BIENES Y SUMINISTROS  
39 DIRECCIONDE INSPECCION Y NORMATIVIDAD  
40 DESPACHO DEL C. SECRETARIO DE ADMON. Y FINANZAS  
41 DIRECCIONDE POLITICA TRIBUTARIA  
42 DIRECCION DE ASISTENCIA AL CONTRIBUYENTE  
43 DIRECCION DE PROCESOS  
44 FONATUR  
45 ENLACE INSTITUCIONAL GRAL. MAT. PLANEAC. OPERATIVA DE LA SAF  
46 FASSA  
47 FORMATOS IMPUESTOS Y DERECHOS

48 FORTAMUN, CALENDARIO DE RADICACIONES  
49 FUNCIONARIO DE ENLACE DE ACCESO A LA INFORMACION  
50 FIGLOSTASE  
51 GRAJALES PORRAS JOSE UCEF  
52 GOBIERNO DEL ESTADO DE SONORA  
53 HERNANHDEZ LOYOLA HIL EDGARDO  
54 HOSPEDAJE  
55 H. AYUNTAMIENTO DE EL ROSARIO  
56 H. AYUNTAMIENTO DE AHOME  
57 INDETEC  
58 INSTITUTO DE ADMON. PUBLICA DE SIN. (INAP)  
59 ISSSTE  
60 INSTITUTO SINALOENSE DE LAS MUJERES  
61 INVITACIONES  
62 MINUTA DE SEGUIMIENTO DEL PROGRAMA DE TRABAJO  
63 MINUTA DE REUNION SRÍA. DE INNORACION GUBERNAMENTAL  
64 MINUTARIO  
65 MEJIA SANCHEZ MIRTHA  
66 NAVARRO GASTELUM MARCELA  
67 MACHADO CASTAÑÓN ANABELLA  
68 PROCURADURIA FISCAL DEL ESTADO  
69 PROTECCION CIVIL  
70 PRESIDENCIA MUNICIPAL DE GUASAVE  
71 RAMO 33  
72 RECAUDACION DE RENTAS DE GUAMUCHIL  
73 RELACION DE SUPERVISORES  
74 REQUISICION DE MATERIAL  
75 STASE  
76 SEMANA ADICIONAL  
77 SUBSECRETARÍA DE GOBIERNO  
78 SUBSECRETARÍA DE INGRESOS  
79 SECRETARÍA GENERAL DE GOBIERNO  
80 SAT CULIACAN  
81 SUBSECRETARÍA DE ADMINISTRACIÓN  
82 SHCP MEXICO D.F.  
83 SAT EL FUERTE  
84 SAT MEXICO D.F.  
85 SAT LOS MOCHIS  
86 SOCORRO DE LEY  
87 SECRETARÍA DE ADMINISTRACIÓN Y FINANZAS  
88 TESORERIA MUNICIPAL DE GUASAVE  
89 UCEF  
90 UCEP  
91 UNIDAD DE TRANSPARENCIA Y RENDICION DE CUENTAS  
92 VIATICOS EVERARDO AYALA LOPEZ  
93 VIATICOS SAUL CASTRO MENDOZA  
94 VOLANTES

DIRECCION DE POLITICA TRIBUTARIA  
ARCHIVO ENVIADO A LA BODEGA BACHIGUALATO  
2015

- 01 ACUERDOS REGISTRO VEHICULAR MOTOCICLETAS 2015
- 02 AUDITORIA SUPERIOR DEL ESTADO
- 03 ANDRADE MARTINEZ MARCELA CP
- 04 ACTA DE CONCLUSION DE AUDITORIA
- 05 ANEXO 18
- 06 AFORES VEHICULARES
- 07 BAJA EQUIPO DE COMPUTO
- 08 BUEN FIN
- 09 BODEGA RESGUARDO DE DOCUMENTOS
- 10 BODEGA BACHIGUALATO
- 11 BONO DE PUNTUALIDAD
- 12 CAJA CHICA
- 13 CAPUFE GUASAVE
- 14 C.N.C. EJIDO JOSE MA. MORELOS Y PAVON, AHOME
- 15 CADENA PAYAN FILIBERTO
- 16 CIDH (COMISION PARA LA INVESTIGACION Y DEFENSA DE HORTALIZAS SINALOA
- 17 COPIADORA
- 18 CHECADOR
- 19 CONVENIO CAADES
- 20 CORTINA FOSSAS FRANCISCO UCEF
- 21 COCCAF
- 22 CORREOS
- 23 CEPROFIES
- 24 DEVOLUCIONES DE CREDITO
- 25 DIAS ECONOMICOS
- 26 DIRECCION DE TESORERIA
- 27 DIRECCION DE PLANEACION Y EVALUACION
- 28 DIRECCION DE CONTABILIDAD GUBERNAMENTAL
- 29 DEPTO. DE INGRESOS CONVENIDOS
- 30 DIRECCION DE ASUNTOS JURIDICOS
- 31 DR. ANDRES BORQUEZ ZAZUETA
- 32 DIRECCION DE INSTITUTO CATASTRAL DEL EDO.D E SINALOA
- 33 DIRCCION DE POLITICA TRIBUTARIA
- 34 DIRECCIONDE RECURSOS HUMANOS
- 35 DIRECCION DE PROCESOS
- 36 DIRECCION DE SERVICIOS GENERALES
- 37 DIRECCION DE RECAUDACION
- 38 DEPTO. DE SEGURIDAD

39 DESPACHO DEL C. SECRETARIO DE ADMON. Y FINANZAS  
40 EL FUERTE, COBRO DE CREDITO FISCAL FEDERAL 2014  
41 EJIDO JOSE MARIA MORELOS Y PAVON NO. 1 AHOME  
42 EVENTOS CIVICOS  
43 FUNCIONARIO DE ENLACE DE ACCESO A LA INFORMACIÓN  
44 FISCALIZACION CONCURRENTE  
45 FIGLOSTASE  
46 FECHAS SOLEMNES  
47 GIL HIGUERA FAUSTO ENRIQUE  
48 HOSPEDAJE PROTUR ZONA CENTRO  
49 HERNANDEZ LOYOLA HIL EDGARDO  
50 H. AYUNTAMIENTO DE NAVOLATO  
51 H. AYUNTAMIENTO DE AHOME  
52 ISSSTE  
53 IMSS NAVOLATO  
54 IMPUESTO SOBRE NOMINA NAVOLATO  
55 INVITACIONES ZOFEMAT  
56 INSTITUTO SINALOENSE DE LAS MUJERES  
57 JEFE DE APOYO ADMINISTRATIVO  
58 MINUTA SEGUIMIENTO PROGRAMA OPERATIVO RIF  
59 MINUTA  
60 MEJIA SANCHEZ MIRTHA  
61 NOTARIOS PUBLICOS APERTURA DE CUENTA  
62 OFICINA DE CONVENCIONES  
63 PROTECCION CIVIL- SRIA. GRAL. DE GOBIERNO  
64 PROCURADURIA FISCAL DEL ESTADO  
65 PROGRAMA VIGILANCIA DE OBLIGACIONES PLUS  
66 PRODECON (PROCURADURIA DEFENSA DEL CONTRIBUYENTE)  
67 PRESIDENCIA MUNICIPAL DE EL ROSARIO  
68 PRESIDENCIA MUNICIPAL DE NAVOLATO  
69 POA  
70 RESGUARDO TRAVERSE  
71 REQUISICION DE MATERIAL  
72 RESGUARDOS MOBILIARIO Y EQUIPOS  
73 SEMANA ADICIONAL  
74 SAT MAZATLAN  
75 SECRETARIA DE ADMINISTRACION Y FINANZAS  
76 SUBSECRETARIA DE DESARROLLO TECNICO  
77 STASE  
78 SECRETARIA GENERAL DE GOBIERNO  
79 SERVICIO SOCIAL  
80 SUBSECRETARIA DE ADMINISTRACION



- 81 SAT MEXICO D.F.
- 82 SAT CULIACAN
- 83 SAT LOS MOCHIS
- 84 SUBSECRETARIA DE EGRESOS
- 85 SOCORRO DE LEY
- 86 SUBSECRETARIA DE INGRESOS
- 87 SHCP LUIS VIDEGARAY CASO
- 88 TESORERIA MUNICIPAL DE MOCORITO
- 89 TESORERIA MUNICIPAL DE MAZATLAN
- 90 TESORERIA MUNICIPAL DE GUASAVE
- 91 UCEP
- 92 UNIDAD DE TRANSPARENCIA Y RENDICION DE CUENTAS
- 93 VIATICOS SAUL CASTRO MENDOZA
- 94 VIATICOS EVERARDO AYALA LOPEZ
- 95 VOLANTES