



**SINALOA**  
ES TAREA DE TODOS

**Gobierno del Estado de Sinaloa**  
**ACTA ADMINISTRATIVA DE ENTREGA-RECEPCIÓN**  
**SECRETARÍA DE ADMINISTRACIÓN Y FINANZAS**  
**SUBSECRETARÍA DE INGRESOS**  
**DIRECCIÓN DE ASISTENCIA AL CONTRIBUYENTE**

--- Con fundamento en los artículos 1, 2, 15 fracción XXVI y demás relativos de la Ley de Responsabilidades Administrativas de los Servidores Públicos del Estado de Sinaloa, en relación con lo que establecen los artículos 1, 2, 3 inciso a), 5 inciso a) fracción III, 7, 19 y demás relativos de la Ley de Entrega y Recepción de los Asuntos y Recursos Públicos del Estado de Sinaloa, publicadas en el Periódico Oficial "El Estado de Sinaloa", con fechas 13 (trece) de abril del año 2011 (dos mil once) y 07 (siete) de mayo del año 2010 (dos mil diez), respectivamente; las cuales establecen que los servidores públicos adscritos a la Administración Pública del Estado, deberán entregar a quienes los sustituyan al término de su empleo, cargo o comisión, las oficinas y asuntos, los recursos financieros, normativos, humanos, orgánicos u organizacionales, materiales, tecnológicos y obra pública que les hayan sido asignados, así como los asuntos en trámite de la Unidad Administrativa de que se trate, se elabora la presente Acta Administrativa.-----

--- En la Ciudad de Culiacán, Sinaloa, siendo las 12:00 (doce) horas del día 07 (siete) de septiembre del año 2016 (dos mil dieciséis), se reunieron en las oficinas de la Dirección de Recaudación, dependiente de la Subsecretaría de Ingresos de la Secretaría de Administración y Finanzas, ubicadas en el Tercer Piso de Palacio de Gobierno, sito en Avenida Insurgentes Sin Número, Centro Sinaloa de esta Ciudad, **con la finalidad de protocolizar el proceso de Entrega-Recepción de los recursos asignados a la Dirección de Asistencia al Contribuyente**, el **C. Rafael Castro Castro**, Servidor Público Saliente, quien se desempeñaba como Director de Asistencia al Contribuyente durante el periodo comprendido del 15 (quince) de julio del año 2009 (dos mil nueve) al 16 (dieciséis) de septiembre del año 2013 (dos mil trece), y el **C. Felipe de Jesús Ibarra Nafarrate**, Director de Asistencia al Contribuyente y Servidor Público Entrante, con motivo del nombramiento de que fue objeto por parte del **C. Armando Villarreal Ibarra**, Secretario de Administración y Finanzas, para desempeñarse a partir del día 17 (diecisiete) de septiembre del año 2013 (dos mil trece), como Titular de la Dirección de Asistencia al Contribuyente de la Subsecretaría de Ingresos de la Secretaría de Administración y Finanzas; quienes en este acto se identifican con credencial para votar con fotografía, expedidas por el Instituto Nacional Electoral con clave de elector e Instituto Federal Electoral con folio número respectivamente, mismas que contienen por el anverso unas fotografías que coinciden con los rasgos fisonómicos de los comparecientes, y por el reverso con la firma autógrafa de cada uno de ellos, las cuales reconocen como suyas, documentos que se tienen a la vista y en este mismo acto se les regresa para su debido resguardo y custodia, previa copia fotostática simple que se integra al expediente correspondiente. -----

--- Acto seguido, de conformidad con lo establecido en el artículo 19 fracción IV de la invocada Ley de Entrega y Recepción, se les apercibe para que se conduzcan con verdad en la diligencia que intervienen, manifestando los comparecientes bajo protesta de decir verdad en el apartado que a cada uno concierne. Seguidamente, se procede a la Entrega-Recepción de los recursos asignados a la **Dirección de Asistencia al Contribuyente**, bajo los siguientes:-----

----- **HECHOS** -----

*Armando Villarreal Ibarra*  
*Rafael Castro Castro*  
*Felipe de Jesús Ibarra Nafarrate*

*[Firma]*



**SINALOYA**  
ES TAREA DE TODOS

**Gobierno del Estado de Sinaloa**  
**ACTA ADMINISTRATIVA DE ENTREGA-RECEPCIÓN**  
**SECRETARÍA DE ADMINISTRACIÓN Y FINANZAS**  
**SUBSECRETARÍA DE INGRESOS**  
**DIRECCIÓN DE ASISTENCIA AL CONTRIBUYENTE**

--- PRIMERO.- El **C. Rafael Castro Castro**, Servidor Público Saliente, quien por sus generales manifiesta: llamarse como ha quedado escrito, de nacionalidad de años de edad, estado civil originario y vecino de la Ciudad de en el domicilio ubicado en

se hace acompañar del **C. Francisco Antonio Madrid Salazar**, con carácter de testigo, quien se identifica con credencial para votar con fotografía expedida por el Instituto Federal Electoral, con folio número y manifiesta tener su domicilio en

por su parte, el **C. Felipe de Jesús Ibarra Nafarrate**, Servidor Público Entrante, quien por sus generales manifiesta: llamarse como ha quedado escrito, de nacionalidad de años de edad, estado civil originario de la y vecino de en el domicilio ubicado en

nombrando como testigo de asistencia a la **C. Aurea Guadalupe Muñoz Reyes**, quien se identifica con credencial para votar con fotografía expedida por el Instituto Federal Electoral, con folio número y manifiesta tener su domicilio en

--- SEGUNDO.- Se encuentra presente en el acto el **C. Omar Ernesto Ruezgas Camacho**, servidor público adscrito a la Unidad de Transparencia y Rendición de Cuentas de Gobierno del Estado, en calidad de Representante del Órgano Estatal de Control, quien se identifica con credencial expedida por la Dirección de Recursos Humanos de la Secretaría de Administración y Finanzas del Gobierno del Estado de Sinaloa, con número de empleado

--- TERCERO.- Acto seguido, para llevar a cabo el proceso de Entrega-Recepción en forma ordenada y transparente y que garantice la debida continuidad en la prestación del servicio público y en la ejecución de las obras y proyectos que se tienen en proceso, el **C. Rafael Castro Castro**, Servidor Público Saliente, hace entrega al **C. Felipe de Jesús Ibarra Nafarrate**, Director de Asistencia al Contribuyente, de un disco compacto (CD) con información congelada, conteniendo los siguientes:--

**ANEXOS**

<b>I. ASPECTOS JURÍDICOS (En el caso de Entidades Paraestatales)</b>		
Documentos de Creación, Integración del Órgano de Gobierno y Actas de Sesiones	I.1	No Aplica
Relación de Acuerdos, Convenios, Contratos y Documentos Legales	I.2	No Aplica
<b>II. ASPECTOS PRESUPUESTALES Y FINANCIEROS</b>		
<b>Situación Programática Presupuestal</b>		
Presupuesto Global del Ejercicio	II.1	No Aplica

*[Handwritten signatures]*

*[Handwritten signature]*

*[Handwritten mark]*

*[Handwritten signature]*

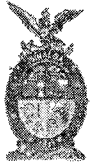

**SINALOA**  
ES TAREA DE TODOS

**Gobierno del Estado de Sinaloa**  
**ACTA ADMINISTRATIVA DE ENTREGA-RECEPCIÓN**  
**SECRETARÍA DE ADMINISTRACIÓN Y FINANZAS**  
**SUBSECRETARÍA DE INGRESOS**  
**DIRECCIÓN DE ASISTENCIA AL CONTRIBUYENTE**

**Recursos Financieros**

Situación de Fondos Revolventes	II.2	No Aplica
Relación de Gastos Pendientes de Comprobar	II.3	No Aplica
Relación de Cuentas Bancarias, Inversiones, Depósitos, Títulos o cualquier otro Contrato con instituciones de Crédito, Casas de Bolsa u otra Institución similar	II.4	No Aplica
Detalle de Situación de Bancos	II.4.1	No Aplica
Relación de Cheques Expedidos sin Entregar	II.4.2	No Aplica
Detalle de Cuentas de Inversiones	II.4.3	No Aplica
Relación de Documentos y Cuentas por Cobrar	II.5	No Aplica
Relación de Documentos y Cuentas por Pagar	II.6	No Aplica
Estados Financieros Dictaminados	II.7	No Aplica

**III. ASPECTOS OPERATIVOS**

Estructura Organizacional	III.1	<b>Aplica</b>
Marco Jurídico de Actuación	III.2	<b>Aplica</b>
Relación de Manuales de Organización, Políticas y Normas de Administración Interna	III.3	No Aplica

**Recursos Humanos**

Resumen de Plazas Autorizadas	III.4	<b>Aplica</b>
Plantilla de Personal	III.4.1	<b>Aplica</b>
Personal con Licencia, Permiso o Comisión	III.4.2	No Aplica
Relación de Sueldos No Entregados	III.4.3	No Aplica
Vacaciones del Personal Pendientes de Disfrutar	III.4.4	No Aplica
Relación de Expedientes de Personal	III.4.5	No Aplica
Programa y Avance de Capacitación del Personal	III.4.6	No Aplica

**Recursos Materiales**

Resumen de Inventarios	III.5	<b>Aplica</b>
Mobiliario y Equipo de Oficina	III.5.1	<b>Aplica</b>
Relación de Equipo de Cómputo	III.5.2	<b>Aplica</b>
Relación de Sistemas Desarrollados Internamente	III.5.2.1	No Aplica

*[Handwritten signature]*

*[Handwritten signature]*

*[Handwritten signature]*

*[Handwritten signature]*

*[Handwritten signature]*



**SINALOA**  
ES TAREA DE TODOS

**Gobierno del Estado de Sinaloa**  
**ACTA ADMINISTRATIVA DE ENTREGA-RECEPCIÓN**  
**SECRETARÍA DE ADMINISTRACIÓN Y FINANZAS**  
**SUBSECRETARÍA DE INGRESOS**  
**DIRECCIÓN DE ASISTENCIA AL CONTRIBUYENTE**

Relación de Programas Tipo Paquete	III.5.2.2	No Aplica
Relación de Equipo de Video	III.5.3	No Aplica
Relación de Equipo de Transporte y Maquinaria	III.5.4	<b>Aplica</b>
Relación de Armamento	III.5.5	No Aplica
Relación de Obras de Arte y Decoración	III.5.6	No Aplica
Relación de Libros, Publicaciones, Material Bibliográfico e Informativo	III.5.7	No Aplica
Inventario de Almacén	III.6	No Aplica
Relación de Formas Oficiales	III.7	No Aplica
Sobre Cerrado con la Combinación de Cajas Fuertes	III.8	No Aplica
Relación de Bienes Inmuebles	III.9	No Aplica
<b>Obras Públicas</b>		
Relación de Obras en Proceso	III.10	No Aplica
Relación de Obras Terminadas por Programa	III.11	No Aplica
Relación de Anticipos de Obras por Amortizar	III.12	No Aplica
Anexo Genérico	III.13	No Aplica
Anexo Genérico	III.14	No Aplica
<b>Archivos y Documentos</b>		
Relación de Archivo Vigente	III.15	<b>Aplica</b>
Relación de Respaldos de Archivo en Diskette o CDs	III.15.1	No Aplica
Relación de Archivo Muerto	III.16	No Aplica
<b>Otros Asuntos en Trámite</b>		
Relación de Asuntos en Trámite	III.17	No Aplica
Relación de Estudios y Proyectos No Desarrollados	III.18	No Aplica
Libros Blancos	III.19	No Aplica

--- **CUARTO.- El C. Rafael Castro Castro**, manifiesta haber proporcionado sin omisión alguna, todos los elementos necesarios para la formulación de la presente acta.-----

--- Los 47 (cuarenta y siete) anexos que se mencionan en esta acta y que se incluyen en el CD forman parte de la misma. Dicho CD es firmado en su anverso en forma autógrafa, por ambos servidores públicos y rubricado por los participantes en el presente acto, para su identificación y efectos legales a que haya lugar.-----

*Rafael Castro Castro*

*[Signature]*

*[Signature]*

*[Signature]*

*[Signature]*



**SINALOA**  
ES TAREA DE TODOS

**Gobierno del Estado de Sinaloa**  
**ACTA ADMINISTRATIVA DE ENTREGA-RECEPCIÓN**  
**SECRETARÍA DE ADMINISTRACIÓN Y FINANZAS**  
**SUBSECRETARÍA DE INGRESOS**  
**DIRECCIÓN DE ASISTENCIA AL CONTRIBUYENTE**

--- La presente entrega no implica liberación alguna de responsabilidades administrativas, civiles, penales o laborales que pudieran llegarse a determinar por la autoridad competente, con posterioridad para el **C. Rafael Castro Castro**, asumiendo las responsabilidades que se deriven en su ejercicio administrativo.

--- Los Titulares Entrante y Saliente, manifiestan tener conocimiento del deber de presentar con oportunidad y veracidad, las declaraciones de situación patrimonial según corresponda -inicial, anual y final-, en los términos establecidos en la Ley de Responsabilidades Administrativas de los Servidores Públicos del Estado de Sinaloa, y que su incumplimiento da lugar a la imposición de sanción administrativa.

--- Previa lectura de la presente acta y no habiendo más que constar, se da por concluida esta diligencia a las 12:40 (doce horas con cuarenta minutos) del día 07 (siete) de septiembre del año 2016 (dos mil dieciséis), elaborándose en cuatro tantos; firmando para constancia en todas sus fojas al margen y al calce los que en ella intervinieron.



**C. Rafael Castro Castro**  
Servidor Público Saliente



**C. Felipe de Jesús Ibarra Nafarrate**  
Servidor Público Entrante

Se firma la presente Acta, aceptando solamente el aspecto formal de los documentos recibidos.



**C. Francisco Antonio Madrid Salazar**  
Testigo



**C. Aurea Guadalupe Muñoz Reyes**  
Testigo

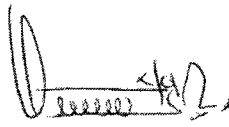

**C. Omar Ernesto Ruezgas Camacho**  
Representante de la Unidad de  
Transparencia y Rendición de Cuentas

#####

GOBIERNO DEL ESTADO DE SINALOA  
SECRETARIA DE ADMINISTRACION Y FINANZAS  
SUBSECRETARIA DE ADMINISTRACION  
DIRECCION DE RECURSOS HUMANOS

Plantilla de personal activo con percepciones presupuestales

050203-01-18 DIRECCION DE ASISTENCIA AL CONTRIBUYENTE

<u>NOMBRE</u>	<u>SUELDO</u>	<u>COMPENS</u>	<u>TOTAL</u>
<b>BAA3001-II-S ANALISTA</b>			
795 AULA650423-000 AGUAYO LAVEAGA ANGELA DEL CARMEN	\$8,908.74	\$3,000.00	\$11,908.74 BASE
986 BALI650210-000 BARRERAS LOPEZ IRMA OLIVIA	\$9,188.52	\$0.00	\$9,188.52 BASE
2515 DIAO680519-000 DIAZ ASTORGA OSCAR	\$8,908.74	\$0.00	\$8,908.74 BASE
4834 LEMM710526-000 LEYVA MELENDREZ MARISOL	\$8,669.02	\$7,240.00	\$15,909.02 BASE
22492 MURD750808-000 MUÑOZ REYES DALIA KARINA	\$8,331.56	\$0.00	\$8,331.56 BASE
6603 NUAA721002-000 NUÑEZ ANGULO ANDREA	\$8,908.74	\$0.00	\$8,908.74 BASE
21277 RUF840210-000 RUBIO FRAGOZO SHEILA YAMEL	\$8,331.56	\$1,500.00	\$9,831.56 BASE
19513 SARJ830926-000 SALCIDO DE LA ROCHA JANETH	\$8,473.66	\$0.00	\$8,473.66 BASE

Total por categoria 8 ANALISTA

BAA4021-II-S JEFE DE OFICINA "A"

24901 OIEK791025-000 ONTIVEROS ELGUEZABAL KARLA GIGLIOLA	\$7,621.94	\$0.00	\$7,621.94 BASE
--	------------	--------	-----------------

Total por categoria 1 JEFE DE OFICINA "A"

BAA4025-II-S JEFE DE SECCION "A"

22683 PACC881012-000 PAEZ CASTELLON CHRISTIAN ANABEL	\$7,611.18	\$0.00	\$7,611.18 BASE
22682 SOCL870821-000 SOLANO CASTRO LUZ ANEL	\$7,375.82	\$0.00	\$7,375.82 BASE

Total por categoria 2 JEFE DE SECCION "A"

CFD1006-II-S DIRECTOR

19094 IANF760205-000 IBARRA NAFARRATE FELIPE DE JESUS	\$16,144.20	\$11,429.10	\$27,573.30 CONFIANZA
---	-------------	-------------	-----------------------

**Total por categoria 1 DIRECTOR**

**CFD1011-II-S JEFE DE DEPARTAMENTO**

21681	MOGZ840909-000	MORENO GARCIA ZHENIA VERONICA	\$10,088.46	\$6,701.52	\$16,789.98	CONFIANZA
-------	----------------	-------------------------------	-------------	------------	-------------	-----------

**Total por categoria 1 JEFE DE DEPARTAMENTO**

**CPHI005-II-S ASISTENTE "B"**

25596	GAMJ850105-000	GARCIA MORAN JESSICA ANAID	\$6,840.00	\$0.00	\$6,840.00	CONFIANZA
19461	NAFL680622-000	NAVARRO FELIX LORENA	\$6,840.00	\$1,560.00	\$8,400.00	CONFIANZA
25006	OJAA820205-000	OSUNA ALCARAZ ANGELICA	\$6,840.00	\$3,120.00	\$9,960.00	CONFIANZA

**Total por categoria 3 ASISTENTE "B"**

**CPHI006-II-S ASISTENTE "C"**

22720	CARJ910726-000	CASTRO ROMAN JAIME	\$4,090.00	\$1,570.00	\$5,660.00	CONFIANZA
29782	PAAT821015-AR4	PALOMARES AVILES TERESITA	\$4,090.00	\$2,140.00	\$6,230.00	CONFIANZA

**Total por categoria 2 ASISTENTE "C"**

**Total por dependencia 18**  
**DIRECCION DE ASISTENCIA AL CONTRIBUYENTE**

147,262.14	\$38,260.62	\$185,522.76
<b>TOTAL:</b>	<b>147,262.14</b>	<b>\$185,522.76</b>

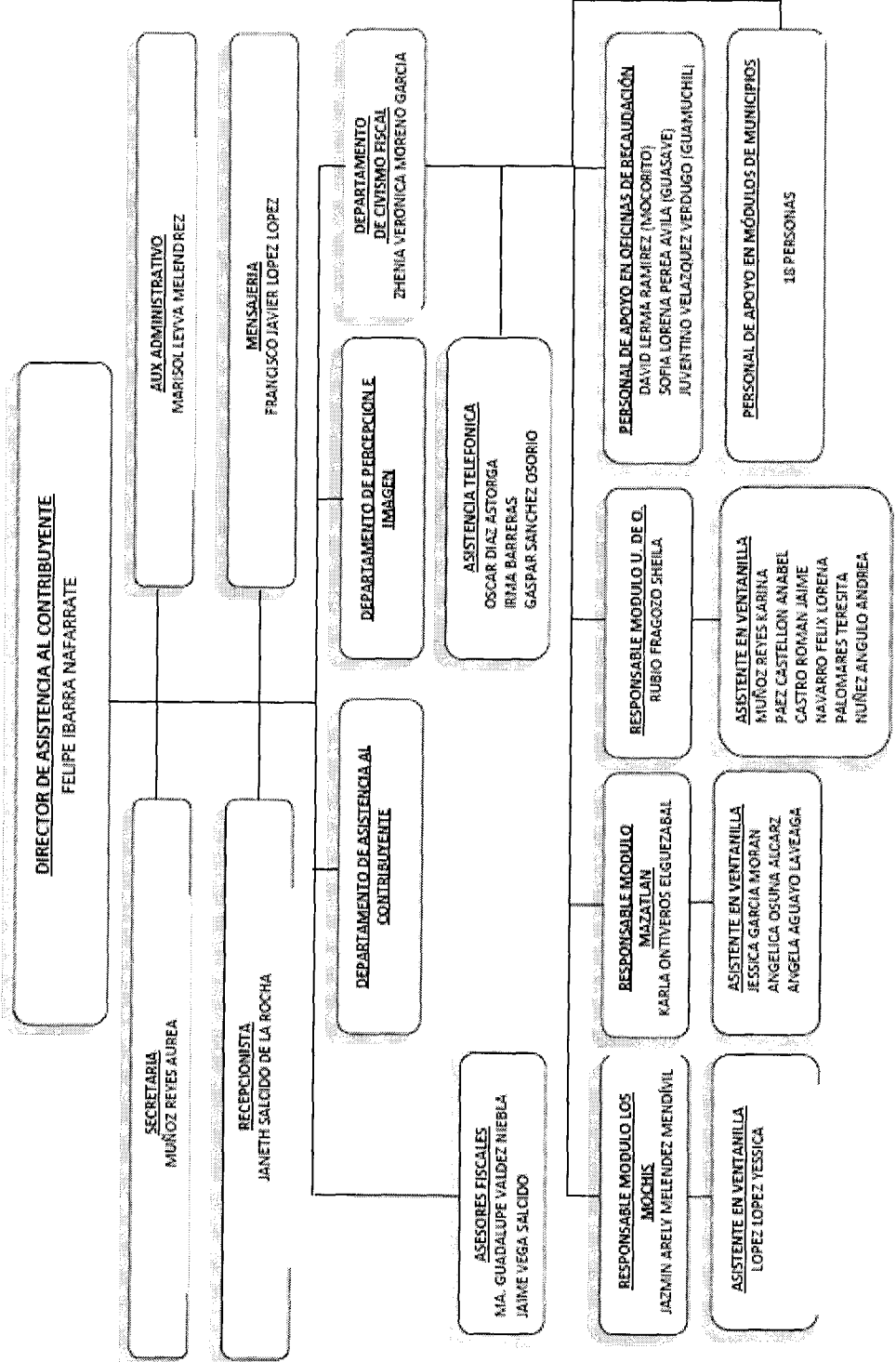





SECRETARÍA DE  
ADMINISTRACIÓN  
Y FINANZAS

# MEMORANDUM

"2011-2016, SEXENIO DEL TURISMO EN SINALOA"

Culiacán, Sinaloa, a 12 de Diciembre de 2016

LIC. GILDARDO AMARILLAS LÓPEZ,  
SUBSECRETARIO DE ADMINISTRACIÓN  
PRESENTE.-

Por medio del presente envío a usted liquidación de gastos de caja chica correspondiente al ejercicio fiscal 2016, asignado a esta Dirección por la cantidad de \$3,000.00 (Tres mil pesos 00/100 m.n.) por lo cual le anexamos facturas por la cantidad de \$1,138.01 y un depósito de \$1,862.00.

Clave Presup. 05020301181501

Factura No.	Fecha	Expedida Por	Importe
Folio:A30282	09-12-2016	Restaurant Aji China Bistro	\$500.00
Folio:F14156	15-12-2016	Restaurant El Gallito	500.00
Folio:1024	08-12-2016	El Pescadito Taquerias	138.01
<b>TOTAL:</b>			<b>\$1,138.01</b>

Sin más por el momento y agradeciendo su atención a la presente, quedo de Usted.

**ATENTAMENTE**  
**SINALOA ES TAREA DE TODOS**  
**EL DIRECTOR DE ASISTENCIA AL CONTRIBUYENTE**

LIC. FELIPE DE JESÚS IBARRA NAFARRATE

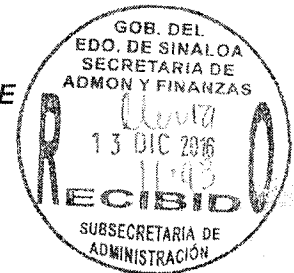

C.c.p. C.P.C. Clodomiro Espinoza Garcia, Subsecretario de Ingresos.  
C.c.p. Archivo.  
FJINI/Aurea\*

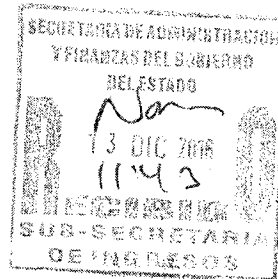

Más  
Servicio



RESTAURANT AJI CHINA BISTRO  
 JORGE GABRIEL AYALA KOUTROULARES  
 AAKJ730608AR1  
 RÉGIMEN GENERAL DE LEY PERSONAS MORALES  
 AV. EL DORADO #1481 COL. LAS QUINTAS CP80600  
 CP. 80060  
 CULIACAN, SINALOA, MEXICO  
 -- LUGAR DE EXPEDICIÓN --  
 AV EL DORADO 1481 COL LAS QUINTAS  
 CULIACAN, SINALOA, MÉXICO

FECHA DE EMISIÓN  
 09/12/2016 02:50:51 p. m.  
 No. SERIE DE CERTIFICADO DE SELLO DIGITAL  
 00001000000401300959  
 FOLIO FISCAL  
 556a578b-b984-475b-a2b2-3df28932e2a2  
 NÚMERO DE SERIE DE CERTIFICADO DEL SAT  
 00001000000301634628  
 EXPEDIDO EN  
 CULIACAN SINALOA  
 TICKET  
 LIBRE19923028192016145051  
 FECHA DEL TICKET  
 09/12/2016 02:50:51 p. m.

## -- INFORMACIÓN DEL CLIENTE --

GOBIERNO DEL ESTADO DE SINALOA  
 GES810101517  
 AV.INSURGENTES S/N CENTRO CULIACAN  
 CP. 80129. CULIACAN, SINALOA, MÉXICO

FECHA Y HORA DE CERTIFICACIÓN  
 09/12/2016 02:50:52 p. m.

CANT	UNIDAD DE MEDIDA	DESCRIPCIÓN	PRECIO UNITARIO	IMPORTE
1.00	PZA	CONSUMO DE ALIMENTOS Y BEBIDAS	\$431.04	\$431.04
SUBTOTAL				\$431.04
IVA				\$68.97
TOTAL				\$500.01

SON:QUINIENTOS PESOS, 1/100. M.N

FORMA DE PAGO: PAGO EN UNA SOLA EXHIBICIÓN

MÉTODO DE PAGO: 01 EFECTIVO

## SELLO DIGITAL DEL CFDI

JZdXs+TMgX7gBn23I4Agv+XrEMcEIFJEViaBua3eRV7AqQTVWRdQHLrv3QCqM/jHtFqxC6sG33wrodStax03/M67DcuJz04sDlxGUmTWzSucjHICM8b7N7KaLWg7yZ47c3efZ2+4phPABd/Gej+wHrS2Pw2THtNMR1dJ4E0Lba0ScwMR5CXv6/ueGxKwwETU9YT+3HwdAJyZAXI3K66SFaEi8RjrNKKtNIJto8p06leOs2Mvl/HudRqmMJXC3ooOejUjwpcAofGYucbsLStbuYbQVSMcTp0XGOBxvsvyVMSsQHAr9zb9pbliqNac3lt+DWPjKQYMwRk6yNUSNBiyg==

## SELLO DEL SAT

k0ArKBm5mmSlq9O4AOY8y1NAyzeetRQzF6otmusTAO9gMvwNV//OUzaF6TpNpVluTgJ061nlvCLPz+NeIOEuj8hGbi0US3Cvf1YfveFQrhpXeK9QV6kzkQ9fG8erP2qJjwibUzllsmR6yOeMTRLUeZQYzThBxFj+HnKkbVeCs4M=



## CADENA ORIGINAL DEL COMPLEMENTO DE CERTIFICACIÓN DIGITAL DEL SAT

||1.0|556a578b-b984-475b-a2b2-3df28932e2a2|2016-12-09T14:50:52|JZdXs+TMgX7gBn23I4Agv+XrEMcEIFJEViaBua3eRV7AqQTVWRdQHLrv3QCqM/jHtFqxC6sG33wrodStax03/M67DcuJz04sDlxGUmTWzSucjHICM8b7N7KaLWg7yZ47c3efZ2+4phPABd/Gej+wHrS2Pw2THtNMR1dJ4E0Lba0ScwMR5CXv6/ueGxKwwETU9YT+3HwdAJyZAXI3K66SFaEi8RjrNKKtNIJto8p06leOs2Mvl/HudRqmMJXC3ooOejUjwpcAofGYucbsLStbuYbQVSMcTp0XGOBxvsvyVMSsQHAr9zb9pbliqNac3lt+DWPjKQYMwRk6yNUSNBiyg=|00001000000301634628||

ESTE DOCUMENTO ES UNA REPRESENTACIÓN IMPRESA DE UN CFDI

PAC que certificó: SW SmarterWeb, Autorización SAT No: 16543.

EFFECTOS FISCALES AL PAGO



RECORRIDO CIVAS LLAMAS

CIVAS MANRIQUE SARABIA 2519

CUIACAH, SINALOA CP: 66100  
RFC: ELLM000975135

FACTURA 001

15/07/2016 11:32:03 Folio: F14156  
Cliente:  
GOBIERNO DE EL ESTADO DE SINALOA

AV INSURGENTES S/N CENTRO SINALOA

CUIACAH, SINALOA CP: 66129  
RFC: GRSN10101617

CONSUMO	431.00
Subtotal	431.00
IVA 16%	68.97
Total	500.00
Equivalente en pesos: 00=100 m.u.	

Este es una copia electrónica

del original

emisor:

RFC: ELLM000975135

Fecha de emisión: 15/07/2016 11:32:03

Código de control: 00001000000302578651

Código de folio: 0000100000040104120311

Formato digital SAT:

111.014RA12DD08918-DE46-00RC-0000909160011

016-11-15T12:03:00|mafVVF75phkTZxPdlkKve

9713W16xymCVLhvea24hw1TY1jAhodSF4KZ0sA0P

n7HNvc2560ccr3SDT1Scy045ER6PFRkRnF2R10FV

V1P0c4Y0n0scKhq0Fse5M0R73p0TZR4ngK0LcYX8

00c8FY19n1LkX0w800=10000100000040104120311

Formato digital CFE:

mafVVF75phkTZxPdlkKve9713W16xymCVLhvea24

4hw1TY1jAhodSF4KZ0sA0Pn7HNvc2560ccr3SDT

1Scy045ER6PFRkRnF2R10FVnV1P0c4Y0n0scKhq0F

se5M0R73p0TZR4ngK0LcYX800c8FY19n1LkX0w800=

Formato digital SAT:

vB10Tg19W90nRkndj1-2Gv7GmAbg0q0eFs3REy0N0

F71E21paw300ps112rwd0SNyczyJNst6akm9cFGLB

0n1y6017m0ag00UW2vW1XaBN3CaBocpVcHI2HEKkEe

5e040cMhaxW850Su2TW57G2gAdG24F192V1x2nWKBd1

00jqt1z7r0S1Rn760NpR61X14H1G7IM0cV75MTVUga

02W60k2V810rF0c0E0ENX0eW0Y1eU/ad3YDSxyedFz

0B4L30R21P0NR0ng37DT5P7v8Tp20N1eryVf0aia141r

Fy77bak5H0m0eW+202PWh45v40E+clqY0h235g0w==



Este documento es una representación impresa de un CFDI.  
Regimen fiscal emisor: No aplica





Factura

SERIE

FOLIO: 1024

FECHA: 8/12/2016 23:43:10

Documento Válido

ALIMENTOS NUTRITIVOS DEL NOROESTE S. DE R. L. DE C. V

ANN1507026Y8 BLVD ENRIQUE SANCHEZ ALONSO No 1920 FRACC. DESARROLLO URBANO TRES RIOS. Cullacan Rosales 80027 Cullacan Sinaloa Mexico

Cliente: GOBIERNO DEL ESTADO DE SINALOA  
 R.F.C.: GES810101517  
 Domicilio: AV INSURGENTES No. 5N  
 Teléfono:  
 Ciudad: CULIACAN

Colonia: CENTRO SINALOA C.P.: 80105  
 Estado: SINALOA Pais: MEXICO

Lugar de Expedición: BLVD ENRIQUE SANCHEZ ALONSO 1920, FRACC. DESARROLLO URBANO TRES RIOS 80027 Cullacan, Cullacan Rosales, Sinaloa México

Cantidad	Unidad	Concepto / Descripción	Valor Unitario	Importe
1.00	NO APLICA	CONSUMO CONSUMO DEL DIA 07 DICIEMBRE 2016	118.97	118.97

Importe con letra	
CIENTO TREINTA Y OCHO PESOS 01/100 M.N.	
Método de Pago	
Efectivo	

SUBTOTAL:	118.97
I.V.A.:	19.04
TOTAL:	138.01

X

FIRMA DE CONFORMIDAD



Este documento es una representación impresa de un CFDI  
 Efectos fiscales al pago  
 PAGO EN UNA SOLA EXHIBICION  
 Emitido por  
**CONTPAQ**

Serie del Certificado del emisor:	00001000000400278403
Folio fiscal:	F792AA76-1F34-4B8F-89F9-46FEEE1919C4
No de Serie del Certificado del SAT:	00001000000202864883
Fecha y hora de certificación:	Diciembre 8 2016 - 23:43:14

Sello digital del CFDI  
 El presente CFDI fue emitido por el contribuyente mencionado en el encabezado de este documento, el cual es responsable de la correcta información de los datos fiscales y de los datos de identificación de los contribuyentes que se muestran en este documento. El presente CFDI fue emitido por el contribuyente mencionado en el encabezado de este documento, el cual es responsable de la correcta información de los datos fiscales y de los datos de identificación de los contribuyentes que se muestran en este documento.

Sello del SAT  
 El presente CFDI fue emitido por el contribuyente mencionado en el encabezado de este documento, el cual es responsable de la correcta información de los datos fiscales y de los datos de identificación de los contribuyentes que se muestran en este documento.

13 DE DICIEMBRE 2016  
SUC. HUMAYA 7255  
PLAZA: CULIACAN, SIN.

DEPOSITO EFVO

65-50538697-5  
SUBSECRETARIA DE ADMINISTRACION

MN

DOCUMENTOS:	NO. DE CUENTA	CHEQUE NO.	IMPORTE
TOTAL DE DOCUMENTOS:			\$ 0.00
EFFECTIVO:			\$ 1,862.00
CARGO CUENTA:			
TOTAL:			\$ 1,862.00

SEC. 5060322 FOLIO: 0025585  
N821545 11:05:35 W8P2

POR FAVOR VERIFIQUE QUE LA INFORMACION  
IMPRESA CORRESPONDA A LA OPERACION QUE  
SOLICITO.

ESTE DOCUMENTO SERA VALIDO CUANDO CONTENGA EL SELLO Y FIRMA  
DEL CAJERO RECEPTOR. LOS DOCUMENTOS DE OTROS BANCOS SE  
RECIBEN SALVO BUEN COBRO Y QUEDAN SUJETOS A VERIFICACION  
POSTERIOR CON RESPECTO A SU IMPORTE Y SU RECEPCION TAMBIEN  
SE SUJETA A QUE CUMPLAN CON LOS REQUISITOS PARA SU  
PRESENTACION EN LA CAMARA DE COMPENSACION ELECTRONICA

**ANEXO III.15 - RELACIÓN DE ARCHIVO VIGENTE**

Identificación Del Archivo	Expediente	Periodo Comprendido
<b>ACUSE DE PAPELERÍA ENVIADA 2016</b>	S/N	<b>12 ENERO AL 16 AGOSTO</b>
ACTA DE FORMALIZACIÓN DE METAS SAT 2016	S/N	
CONTRALORIA	S/N	9-Feb-16
OFICIOS ENVIADOS A COMUNICACIÓN SOCIAL	S/N	25-Jan-16
DIRECCIÓN DE BIENES Y SUMINISTROS	S/N	31-Mar
OFIC. ENV. DEPTO. APOYO ADMINISTRATIVO 2016	S/N	13 ENERO AL 29 SEPTIEMBRE
FACTURAS POR PAGAR	S/N	26 ENERO AL 22 ENERO 2016
MINUTA DE RECAUDACIÓN	S/N	
OFIC. ENV. RECAUDACIÓN CULIACÁN	S/N	21 ENERO AL 03 JUNIO 2016
OFIC. ENV. DIRECCIÓN DE BIENES Y SUMINISTROS	S/N	08 ENERO AL 03 OCTUBRE 2016
PROCURADURIA FISCAL	S/N	15 ENERO AL 16 AGOSTO 2016
OFIC. ENV. A PROCURADURÍA FISCAL 2016	S/N	27 ENERO AL 23 FEBRERO 2016
PRODECON	S/N	27-Jan-16
OFIC. ENV. DIRECCIÓN DE PROCESOS 2016	S/N	20 ENERO AL 23 AGOSTO 2016
INSTITUTO MEXICANO DE CONTADORES PÚBLICOS CULIACÁN	S/N	17 DE FEBRERO AL 08 OCTUBRE 2016
JUSTIFICANTES DE EMPLEADOS	S/N	22 ENERO AL 05 JULIO 2016
OFIC. ENVIADOS DIRECCIÓN DE PROGRAMACIÓN Y PRESUPUESTO	S/N	17-Feb-16
OFIC. ENV. DIRECCIÓN DE SERVICIOS GENERALES	S/N	08 ENERO AL 03 OCTUBRE 2016
OFIC. ENV. SUBSECRETARÍA DE ADMINISTRACIÓN	S/N	07 ENERO AL 27 OCTUBRE 2016
SUBSECRETARÍA DE INGRESOS	S/N	13 ENERO AL 20 ABRIL 2016
STASE 2016	S/N	06 ENERO AL 24 OCTUBRE 2016
OFIC. ENVIADOS SUBSRIA. DE DESARROLLO TECNOLÓGICO 2016	S/N	19 FEBRERO AL 12 SEPTIEMBRE 2016
UNIDAD DE COORDINACIÓN CON ENTIDADES PÚBLICAS 2016	S/N	22 ENERO AL 01 SEPTIEMBRE 2016
VIARIOS 2016	S/N	18 ENERO AL 22 AGOSTO 2016
OFIC. ENVIADOS VARIOS 2016	S/N	16 FEBRERO AL 02 AGOSTO 2016
VIATICOS 2016	S/N	18 FEBRERO AL 08 SEPTIEMBRE 2016
VOLANTES 2016	S/N	19 ENERO AL 24 MAYO 2016
DIAS ECONOMICOS Y SEMANA ADICIONAL 2016	S/N	27 ENERO AL 18 OCTUBRE 2016
DIRECCIÓN DE RECURSOS HUMANOS 2016	S/N	25 ENERO AL 10 OCTUBRE 2016
OFICI ENVIADOS DIRECCIÓN DE RECURSOS HUMANOS	S/N	04 ENERO AL 26 OCTUBRE 2016
OFIC. DESCUENTOS IMPUESTO SOBRE NOMINA	S/N	05 ENERO AL 07 NOVIEMBRE 2016

Ubicación	Documentos o Planos
ARCHIVERO 357754	DIVERSOS
ARCHIVERO 357754	
ARCHIVERO 357754	
ARCHIVERO 357754	
ARCHIVERO 357754	
ARCHIVERO 357754	
ARCHIVERO 357754	
ARCHIVERO 357754	
ARCHIVERO 357754	
ARCHIVERO 357754	
ARCHIVERO 357754	
ARCHIVERO 357754	
ARCHIVERO 357754	
ARCHIVERO 357754	
ARCHIVERO 357754	
ARCHIVERO 357754	
ARCHIVERO 357754	
ARCHIVERO 357754	
ARCHIVERO 357754	
ARCHIVERO 357754	
ARCHIVERO 357754	
ARCHIVERO 357754	
ARCHIVERO 357754	
ARCHIVERO 357754	
ARCHIVERO 357754	
ARCHIVERO 357754	
ARCHIVERO 357754	
ARCHIVERO 357754	
ARCHIVERO 357754	
ARCHIVERO 357754	
ARCHIVERO 357754	
ARCHIVERO 357758	

*Arise*



SECRETARÍA DE  
ADMINISTRACIÓN  
Y FINANZAS  
DIRECCIÓN DE ASISTENCIA  
AL CONTRIBUYENTE

DEPENDENCIA: SECRETARÍA DE ADMINISTRACIÓN Y FINANZAS  
SUBSECRETARÍA DE INGRESOS  
DIRECCIÓN DE ASISTENCIA AL CONTRIBUYENTE  
SECCIÓN:  
NUMERO: SAF-SSI-DAC-001416/2016  
ASUNTO: EL QUE SE INDICA

**"2011-2016, SEXENIO DEL TURISMO EN SINALOA"**

Culiacán, Sin., a 30 de Septiembre de 2016

**LIC. JUAN CARLOS SUÁREZ GUZMÁN**  
DIRECTOR DE BIENES Y SUMINISTROS  
PRESENTE.-

Por medio del presente le envío a usted **Unidad Marca Chevrolet Spark 2015**, con **Número de Serie KL8CJ6D4FC749785**, **Número de placas VPZ8444**, **Tarjeta de Circulación** y copia de documentos de servicios realizados en perfectas condiciones con un kilometraje de 38589 , para su resguardo.

Sin más por el momento quedo a sus órdenes, reiterándole mi consideración distinguida.

**ATENTAMENTE**  
**SINALOA ES TAREA DE TODOS**  
**EL DIRECTOR DE ASISTENCIA AL CONTRIBUYENTE**

**LIC. FELIPE DE JESÚS IBARRA NAFARRATE**

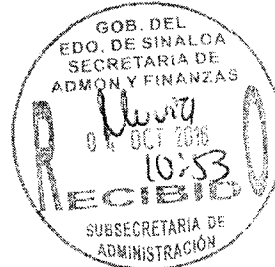

C.c.p.- Lic. Gildardo Amarillas López.- Subsecretario de Administración.-Presente  
.c.p.- Archivo.  
EJIN/Aurea\*



Blvd. Lola Beltrán No. 3611 Pte., Local 27, Plaza Comercial Santa Aynes  
Frente a la U de O, Culiacán, Sinaloa, México.  
Teléfono (667)721-54-15, 721-54-04 y 721-53-82



GES  
 Marca:  
 Modelo:  
 Tipo:  
 Transmisión:  
 Color Exterior:  
 Color Interior:  
 N° de Serie:

2015	CHEVROLET
SPARK	
5140001	6215 (PLATA)
KL80CJ6AD4FC149785	

Km:  
 Placas:  
 2° Juego de llaves  
 Controles

38584 Millas: 422844

Documentos

Tenencias  
 Tarjeta a Nombre de:  
 Seguro Fecha y Compañía  
 Manual  
 Póliza de Garantía  
 Mantenimientos Hechos

VALVE

Accesorios  
 Gato y llave  
 Extinguidor

<input checked="" type="checkbox"/>
-------------------------------------

Llanta y Rin  
 Candado (Birlo de Seg.)  
 Reflejantes  
 Herramienta  
 Tapón de Gasolina  
 Audifonos  
 Tapetes

<input checked="" type="checkbox"/>
<input checked="" type="checkbox"/>
<input checked="" type="checkbox"/>
<input checked="" type="checkbox"/>
<input checked="" type="checkbox"/>

Niveles

Gasolina  
 Aceite  
 Transmisión:

12 Litros

Observaciones: RAYONES EN FACIA TRASERA  
 GOLPE FACIA DELANTERA Y LOSTE  
 Comentarios:

\* ENTREGO 3 JUEGO DE LLAVES



COSTADO DERECHO



COSTADO IZQUIERDO

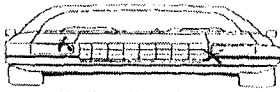

FRENTE



PLANTA

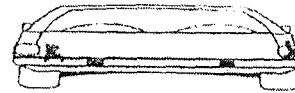

CAJUELA

ENTREGA

*[Handwritten signature]*

Francisco J. Lopez Lopez

RECIBE

*[Handwritten signature]*  
 JESUS BLANCO GUIMIN SOTO



515010520002550		COMPUTADORA LAPTOP O PORTATIL		CND4481Q2D	HP	06/07/2015	291	10,498.00
515010520002551		COMPUTADORA LAPTOP O PORTATIL		CND4481Q30	HP	06/07/2015	291	10,498.00
515010520002552		COMPUTADORA LAPTOP O PORTATIL		CND4481SLJ	HP	06/07/2015	291	10,498.00
515010520002553		COMPUTADORA LAPTOP O PORTATIL		CND4483MJV	HP	06/07/2015	291	10,498.00
515010520002554		COMPUTADORA LAPTOP O PORTATIL		CND44853VV	HP	06/07/2015	291	10,498.00
515010520002555		COMPUTADORA LAPTOP O PORTATIL		CND448540J	HP	06/07/2015	291	10,498.00
515010520002556		COMPUTADORA LAPTOP O PORTATIL		CND448548B	HP	06/07/2015	291	10,498.00
515010520002557		COMPUTADORA LAPTOP O PORTATIL		CND44854J2	HP	06/07/2015	291	10,498.00
515010520002558		COMPUTADORA LAPTOP O PORTATIL		CND4483LH8	HP	06/07/2015	291	10,498.00
515010520002559		COMPUTADORA LAPTOP O PORTATIL		CND4481XXF	HP	06/07/2015	291	10,498.00
515010520002560		COMPUTADORA LAPTOP O PORTATIL		CND4481YF4	HP	06/07/2015	291	10,498.00
519010460000175		REFRIGERADOR	SIN MODELO	SIN SERIE	SUPERMATIC	09/09/2014	567	5,568.00
519010470000602	0300357909	ENFRIADOR DE AGUA DE 2 LLAVES	GCFD05X	2380	GENERAL ELECT	03/11/2009	65746	2,862.35
519010470000603	0300357910	ENFRIADOR DE AGUA DE 2 LLAVES	GCFD05X	2599	GENERAL ELECT	03/11/2009	65746	2,862.35
564010010001663	0300418598	AIRE ACONDICIONADO TIPO PAQUETE CENTRAL DE 5 TC	W1E3744884		MIRAGE	19/07/2013	306	42,649.24
564010010001664	0300418599	AIRE ACONDICIONADO TIPO PAQUETE CENTRAL DE 5 TC	W1E3744909		MIRAGE	19/07/2013	306	42,649.24
564010010001665	0300418600	AIRE ACONDICIONADO TIPO MINISPLIT DI EXF261D	EXF261D80313		MIRAGE	19/07/2013	306	9,355.28
564010010001666	0300418601	AIRE ACONDICIONADO TIPO MINISPLIT DE EXF261D	EXF261D80313		MIRAGE	19/07/2013	306	9,355.30
565010290000148	0300351621	TORRE DE 12MTS. DE ALTURA C/MATERIA SIN MODELO	S/N		NO REGISTRADA	11/06/2009	0692	22,770.00
<b>Total por Departamento</b>							<b>93</b>	<b>\$855,135.16</b>
<b>Total por Dependencia</b>							<b>93</b>	<b>\$855,135.16</b>
<b>Total General</b>							<b>93</b>	<b>\$855,135.16</b>

RPT\_SDLPXDEPDPTO.rpt