



Gobierno del Estado de Sinaloa
ACTA ADMINISTRATIVA DE ENTREGA-RECEPCIÓN
SECRETARÍA DE ADMINISTRACIÓN Y FINANZAS
DESPACHO DEL SECRETARIO

--- Con fundamento en los artículos 1, 2, 15 fracción XXVI y demás relativos de la Ley de Responsabilidades Administrativas de los Servidores Públicos del Estado de Sinaloa, en relación con lo que establecen los artículos 1, 2, 3 inciso b), 5 inciso a) fracción II, 7, 19 y demás relativos de la Ley de Entrega y Recepción de los Asuntos y Recursos Públicos del Estado de Sinaloa, publicadas en el Periódico Oficial "El Estado de Sinaloa", con fechas 13 (trece) de abril del año 2011 (dos mil once) y 07 (siete) de mayo del año 2010 (dos mil diez), respectivamente; las cuales establecen que los servidores públicos adscritos a la Administración Pública del Estado, deberán entregar a quienes los sustituyan al término de su empleo, cargo o comisión, las oficinas y asuntos, los recursos financieros, normativos, humanos, orgánicos u organizacionales, materiales, tecnológicos y obra pública que les hayan sido asignados, así como los asuntos en trámite de la Unidad Administrativa de que se trate, se elabora la presente Acta Administrativa.-----

--- En la Ciudad de Culiacán, Sinaloa, siendo las 09:30 (nueve horas con treinta minutos) del día 02 (dos) de enero del año 2017 (dos mil diecisiete), se reunieron en la oficina del Despacho de la Secretaría de Administración y Finanzas, ubicada en el Tercer Piso de Palacio de Gobierno, sito en Avenida Insurgentes Sin Número, Centro Sinaloa de esta Ciudad, el **C. Armando Villarreal Ibarra**, Servidor Público Saliente, quien se desempeñaba como Secretario de Administración y Finanzas, durante el periodo comprendido del 01 (uno) de enero del año 2011 (dos mil once) al 31 (treinta y uno) de diciembre del año 2016 (dos mil dieciséis), y el **C. Carlos Gerardo Ortega Carricarte**, Secretario de Administración y Finanzas y Servidor Público Entrante, con motivo del nombramiento de que fue objeto por parte del **C. Quirino Ordaz Coppel**, Gobernador Constitucional del Estado de Sinaloa, para desempeñarse a partir del día 01 (uno) de enero del año 2017 (dos mil diecisiete) como Titular de la Secretaría de Administración y Finanzas; quienes en este acto se identifican con credencial para votar con fotografía, expedida por el Instituto Nacional Electoral con clave de elector y Pasaporte número , expedido por la Secretaría de Relaciones Exteriores de los Estados Unidos Mexicanos, respectivamente, mismas que contienen por el anverso unas fotografías que coinciden con los rasgos fisonómicos de los comparecientes y con la firma autógrafa, las cuales reconocen como suyas, documentos que se tienen a la vista y en este mismo acto se les regresan para su debido resguardo y custodia, previa copia fotostática simple que se integra al expediente correspondiente. -----

--- Acto seguido, de conformidad con lo establecido en el artículo 19 fracción IV de la invocada Ley de Entrega y Recepción, se les apercibe para que se conduzcan con verdad en la diligencia que intervienen, manifestando los comparecientes bajo protesta de decir verdad en el apartado que a cada uno concierne. Seguidamente, se procede a la Entrega-Recepción de los recursos asignados al **Secretario de Administración y Finanzas**, bajo los siguientes:-----

HECHOS

--- **PRIMERO.-** El **C. Armando Villarreal Ibarra**, Servidor Público Saliente, quien por sus generales manifiesta: llamarse como ha quedado escrito, de nacionalidad de años de edad, estado civil originario y vecino de la Ciudad de en el domicilio ubicado en se hace acompañar del **C. Diego Armando Aguerrebere Espitia**, con



Gobierno del Estado de Sinaloa
ACTA ADMINISTRATIVA DE ENTREGA-RECEPCIÓN
SECRETARÍA DE ADMINISTRACIÓN Y FINANZAS
DESPACHO DEL SECRETARIO

carácter de testigo, quien se identifica con credencial para votar con fotografía expedida por el Instituto Federal Electoral, con folio número _____ y manifiesta tener su domicilio en _____

por su parte, el **C. Carlos Gerardo Ortega Carricarte**, Servidor Público Entrante, quien por sus generales manifiesta: llamarse como ha quedado escrito, de nacionalidad _____ de _____ años de edad, estado civil _____ originario y vecino de la Ciudad de Sinaloa, en el domicilio ubicado en Calle _____

nombrando como testigo de asistencia al **C. Luciano Audelo Martínez**, quien se identifica con credencial para votar con fotografía expedida por el Instituto Nacional Electoral, con clave de elector _____ y manifiesta tener su domicilio en _____

--- **SEGUNDO.**- Se encuentra presente en el acto la **C. Yeisca Verenice López Tapia**, servidora pública adscrita de la Secretaría de Transparencia y Rendición de Cuentas de Gobierno del Estado, en calidad de Representante del Órgano Estatal de Control, quien se identifica con credencial para votar con fotografía, expedida por el Instituto Federal Electoral con folio número _____

--- **TERCERO.**- Acto seguido, para llevar a cabo el proceso de Entrega-Recepción en forma ordenada y transparente, que garantice la debida continuidad en la prestación del servicio público y en la ejecución de las obras y proyectos que se tienen en proceso, el **C. Armando Villarreal Ibarra**, Servidor Público Saliente, hace entrega al **C. Carlos Gerardo Ortega Carricarte**, Secretario de Administración y Finanzas, de un disco compacto (CD) con información de solo lectura, conteniendo los siguientes:-----

ANEXOS

I. ASPECTOS JURÍDICOS (En el caso de Entidades Paraestatales)

Documentos de Creación, Integración del Órgano de Gobierno y Actas de Sesiones	I.1	No Aplica
Relación de Acuerdos, Convenios, Contratos y Documentos Legales	I.2	No Aplica

II. ASPECTOS PRESUPUESTALES Y FINANCIEROS

Situación Programática Presupuestal

Presupuesto Global del Ejercicio	II.1	Aplica
----------------------------------	------	---------------

Recursos Financieros

Situación de Fondos Revolventes	II.2	Aplica
---------------------------------	------	---------------

Relación de Gastos Pendientes de Comprobar	II.3	No Aplica
--	------	-----------

Relación de Cuentas Bancarias, Inversiones, Depósitos, Títulos o cualquier otro Contrato con instituciones de Crédito, Casas de Bolsa u otra Institución similar	II.4	No Aplica
--	------	-----------

Luciano Audelo Martínez

Co
de
[Signature]



Gobierno del Estado de Sinaloa
ACTA ADMINISTRATIVA DE ENTREGA-RECEPCIÓN
SECRETARÍA DE ADMINISTRACIÓN Y FINANZAS
DESPACHO DEL SECRETARIO

Detalle de Situación de Bancos	II.4.1	No Aplica
Relación de Cheques Expedidos sin Entregar	II.4.2	No Aplica
Detalle de Cuentas de Inversiones	II.4.3	No Aplica
Relación de Documentos y Cuentas por Cobrar	II.5	No Aplica
Relación de Documentos y Cuentas por Pagar	II.6	No Aplica
Estados Financieros Dictaminados	II.7	No Aplica
III. ASPECTOS OPERATIVOS		
Estructura Organizacional	III.1	Aplica
Marco Jurídico de Actuación	III.2	Aplica
Relación de Manuales de Organización, Políticas y Normas de Administración Interna	III.3	Aplica
Recursos Humanos		
Resumen de Plazas Autorizadas	III.4	Aplica
Plantilla de Personal	III.4.1	Aplica
Personal con Licencia, Permiso o Comisión	III.4.2	No Aplica
Relación de Sueldos No Entregados	III.4.3	No Aplica
Vacaciones del Personal Pendientes de Disfrutar	III.4.4	No Aplica
Relación de Expedientes de Personal	III.4.5	No Aplica
Programa y Avance de Capacitación del Personal	III.4.6	No Aplica
Recursos Materiales		
Resumen de Inventarios	III.5	Aplica
Mobiliario y Equipo de Oficina	III.5.1	Aplica
Relación de Equipo de Cómputo	III.5.2	Aplica
Relación de Sistemas Desarrollados Internamente	III.5.2.1	No Aplica
Relación de Programas Tipo Paquete	III.5.2.2	No Aplica
Relación de Equipo de Video	III.5.3	Aplica
Relación de Equipo de Transporte y Maquinaria	III.5.4	No Aplica
Relación de Armamento	III.5.5	No Aplica
Relación de Obras de Arte y Decoración	III.5.6	Aplica
Relación de Libros, Publicaciones, Material Bibliográfico e Informativo	III.5.7	No Aplica



Gobierno del Estado de Sinaloa
ACTA ADMINISTRATIVA DE ENTREGA-RECEPCIÓN
SECRETARÍA DE ADMINISTRACIÓN Y FINANZAS
DESPACHO DEL SECRETARIO

Inventario de Almacén	III.6	No Aplica
Relación de Formas Oficiales	III.7	No Aplica
Sobre Cerrado con la Combinación de Cajas Fuertes	III.8	Aplica
Relación de Bienes Inmuebles	III.9	No Aplica
Obras Públicas		
Relación de Obras en Proceso	III.10	No Aplica
Relación de Obras Terminadas por Programa	III.11	No Aplica
Relación de Anticipos de Obras por Amortizar	III.12	No Aplica
Anexo Genérico	III.13	No Aplica
Anexo Genérico	III.14	No Aplica
Archivos y Documentos		
Relación de Archivo Vigente	III.15	Aplica
Relación de Respaldos de Archivo en Diskette o CDs	III.15.1	No Aplica
Relación de Archivo Muerto	III.16	Aplica
Otros Asuntos en Trámite		
Relación de Asuntos en Trámite	III.17	No Aplica
Relación de Estudios y Proyectos No Desarrollados	III.18	No Aplica
Libros Blancos	III.19	No Aplica

--- **CUARTO.-** El **C. Armando Villarreal Ibarra**, Servidor Público Saliente, manifiesta haber proporcionado sin omisión alguna, todos los elementos necesarios para la formulación de la presente acta. -----

--- Los 47 (cuarenta y siete) anexos que se mencionan en esta acta y que se incluyen en el CD forman parte de la misma. Dicho CD es firmado en su anverso en forma autógrafa, por ambos servidores públicos y rubricado por los participantes en el presente acto, para su identificación y efectos legales a que haya lugar.-----

--- La presente entrega no implica liberación alguna de responsabilidades administrativas, civiles, penales o laborales que pudieran llegarse a determinar por la autoridad competente, con posterioridad para el **C. Armando Villarreal Ibarra**, asumiendo las responsabilidades que se deriven en su ejercicio administrativo y financiero. -----

--- Los Titulares Entrante y Saliente, manifiestan tener conocimiento del deber de presentar con oportunidad y veracidad, las declaraciones de situación patrimonial según correspondía -inicial, anual

Armando Villarreal Ibarra

[Handwritten signatures and initials]



Gobierno del Estado de Sinaloa
ACTA ADMINISTRATIVA DE ENTREGA-RECEPCIÓN
SECRETARÍA DE ADMINISTRACIÓN Y FINANZAS
DESPACHO DEL SECRETARIO

y final-, en los términos establecidos en la Ley de Responsabilidades Administrativas de los Servidores Públicos del Estado de Sinaloa, y que su incumplimiento da lugar a la imposición de sanción administrativa.-----

--- Previa lectura de la presente acta y no habiendo más que constar, se da por concluida esta diligencia a las 10:30 (diez horas con treinta minutos) del día 02 (dos) de enero del año 2017 (dos mil diecisiete), elaborándose en cuatro tantos; firmando para constancia en todas sus fojas al margen y al calce los que en ella intervinieron.-----

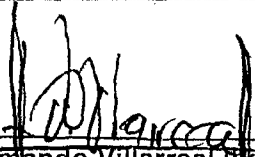
C. Armando Villarreal Ibarra
Servidor Público Saliente

C. Carlos Gerardo Ortega Carricarte
Servidor Público Entrante

Se firma la presente Acta, aceptando solamente el aspecto formal de los documentos recibidos.

C. Diego Armando Aguerrebere Espitia
Testigo

C. Luciano Audelo Martínez
Testigo

C. Yeisca Verónica López Tapia
Representante de la Secretaría de
Transparencia y Rendición de Cuentas

PRESUPUESTO EJERCICIO 2011
DESPACHO DEL C. SECRETARIO DE ADMINISTRACION Y FINANZAS

PRESUPUESTO APROBADO	8,318,535
INCREMENTOS	0
REDUCCIONES	966,109
PROGRAMAS ESPECIALES APROBADO	0
TOTAL APROBADO	7,352,426
TOTAL EJERCIDO	7,352,426
TOTAL POR EJERCER	0

PRESUPUESTO EJERCICIO 2012
DESPACHO DEL C. SECRETARIO DE ADMINISTRACION Y FINANZAS

PRESUPUESTO APROBADO	9,863,111
INCREMENTOS	0
REDUCCIONES	2,759,097
PROGRAMAS ESPECIALES APROBADO	0
TOTAL APROBADO	7,104,014
TOTAL EJERCIDO	7,104,014
TOTAL POR EJERCER	0

PRESUPUESTO EJERCICIO 2013
DESPACHO DEL C. SECRETARIO DE ADMINISTRACION Y FINANZAS

PRESUPUESTO APROBADO	7,605,937
INCREMENTOS	1,835,370
REDUCCIONES	0
PROGRAMAS ESPECIALES APROBADO	0
TOTAL APROBADO	9,441,307
TOTAL EJERCIDO	9,441,307
TOTAL POR EJERCER	0

PRESUPUESTO EJERCICIO 2014
DESPACHO DEL C. SECRETARIO DE ADMINISTRACION Y FINANZAS

PRESUPUESTO APROBADO	7,203,081
INCREMENTOS	3,582,933
REDUCCIONES	0
PROGRAMAS ESPECIALES APROBADO	0
TOTAL APROBADO	10,786,014
TOTAL EJERCIDO	10,786,014
TOTAL POR EJERCER	0

PRESUPUESTO EJERCICIO 2015
DESPACHO DEL C. SECRETARIO DE ADMINISTRACION Y FINANZAS

PRESUPUESTO APROBADO	7,192,404
INCREMENTOS	3,064,480
REDUCCIONES	0
PROGRAMAS ESPECIALES APROBADO	0
TOTAL APROBADO	10,256,884
TOTAL EJERCIDO	10,256,884
TOTAL POR EJERCER	0

SECRETARÍA DE ADMINISTRACIÓN Y FINANZAS

1. LEYES
2. REGLAMENTOS
3. DISPOSICIONES DIVERSAS

SECRETARÍA DE ADMINISTRACIÓN Y FINANZAS

LEYES

NORMATIVIDAD ESTATAL VIGENTE	Fecha Última Reforma
Constitución Política del Estado de Sinaloa	18/12/2015
Ley de Coordinación Fiscal del Estado de Sinaloa	10/02/2016
Ley de Hacienda Municipal del Estado de Sinaloa	09/12/2015
Ley de Deuda Pública para el Estado de Sinaloa	06/03/2015
Ley de Catastro del Estado de Sinaloa	26/08/2011
Ley de Transparencia y Acceso a la Información Pública del Estado de Sinaloa	04/05/2016
Ley de Acceso a la Información Pública del Estado de Sinaloa	20/08/2008
Ley de Entrega y Recepción de los Asuntos y Recursos Públicos del Estado de Sinaloa	07/05/2010
Ley de Fomento a la Inversión para el Desarrollo Económico del Estado de Sinaloa	12/02/2016
Ley de Planeación del Estado de Sinaloa	09/08/2013
Ley de Presupuesto, Contabilidad y Gasto Público del Estado de Sinaloa	18/05/2015
Ley de Justicia Administrativa para el estado de Sinaloa	14/09/2011
Ley Orgánica de la Administración Pública del Estado de Sinaloa	21/06/2013
Código Fiscal del Estado de Sinaloa	21/06/2013
Ley de la Auditoría Superior del Estado de Sinaloa	19/04/2013
Ley de los Trabajadores al Servicio del Estado de Sinaloa	18/12/2015

Ley de Pensiones para el Estado de Sinaloa	30/03/2009
Ley de Ingresos y Presupuesto de Egresos para el Ejercicio Fiscal 2016 y Anexos	17/12/2015
Ley Orgánica de la Procuraduría Fiscal del Estado de Sinaloa	19/09/2001
Ley Sobre Inmuebles del Estado y Municipios	28/12/2007
Ley de Adquisiciones, Arrendamientos, Servicios y Administración de Bienes Muebles del Estado	21/06/2013
Ley de Gasto Eficiente y Remuneraciones de los Servidores Públicos del Estado de Sinaloa	07/09/2011
Ley de Responsabilidades de los Servidores Públicos del Estado de Sinaloa (Vigencia Parcial)	13/04/2011
Ley de Responsabilidades Administrativas de los Servidores Públicos del Estado de Sinaloa	18/05/2015
Ley de Contratos de Colaboración Público Privada para el Estado de Sinaloa	15/04/2013

NORMATIVIDAD FEDERAL VIGENTE	Fecha Última Reforma
Constitución Política de los Estados Unidos Mexicanos	29/01/2016
Ley General de Contabilidad Gubernamental	30/12/2015
Ley de Coordinación Fiscal	11/08/2014
Ley del Impuesto Sobre la Renta	18/11/2015
Ley del Impuesto al Valor Agregado	11/12/2013
Ley Federal del Impuesto Sobre Automóviles Nuevos	09/01/2014
Ley del Impuesto Especial Sobre Producción y Servicios	24/12/2015
Ley Federal de Derechos	23/12/2015
Ley General de Deuda Pública	11/08/2014
Ley de Fiscalización y Rendición de Cuentas de la Federación	18/06/2010
Ley Orgánica de la Procuraduría de la Defensa del Contribuyente	07/09/2009
Ley Federal de Presupuesto y Responsabilidad Hacendaria	30/12/2015
Ley de la Comisión Nacional Bancaria de Valores	10/01/2014

Ley Federal de los Derechos del Contribuyente	23/06/2005
Ley del Mercado de Valores	10/01/2014
Ley del Registro Público Vehicular	05/06/2012
Código Fiscal de la Federación	12/01/2016
Ley de Ingresos de la Federación para el Ejercicio Fiscal 2016	18/11/2015
Presupuesto de Egresos de la Federación para el Ejercicio Fiscal 2016	27/11/2015
Ley Aduanera	29/12/2014
Ley de Adquisiciones, Arrendamientos y Servicios del Sector Público	10/11/2014
Ley General de Transparencia y Acceso a la Información Pública	04/05/2015

LEYES DE INGRESOS Y PRESUPUESTO DE EGRESOS DEL ESTADO DE SINALOA	Fecha Última Reforma
Ejercicio Fiscal 2016 Decreto No. 482	25/12/2015
(ABROGADAS)	
Ejercicio Fiscal 2015 Decreto No. 268	31/12/2014
Ejercicio Fiscal 2014 Decreto No. 39	30/12/2013
Ejercicio Fiscal 2013 Decreto No. 736 REFORMA LEY DECRETO 805	08/04/2013
Ejercicio Fiscal 2012 Decreto No. 418	26/12/2011
Ejercicio Fiscal 2011 Decreto No. 41 - Decreto 334 y Decreto 380, que reforman la Ley de Ingresos y Presupuesto de Egresos 2011	26/12/2011
Ejercicio Fiscal 2010 Decreto 543 y Decreto 712, que reforman la Ley de Ingresos y Presupuesto de Egresos	06/09/2010
Ejercicio Fiscal 2009	
Ejercicio Fiscal 2008 (primera parte) (segunda parte)	
Ejercicio Fiscal 2007(primera parte) (segunda parte)	

Ejercicio Fiscal 2006	15/12/2006
Ejercicio Fiscal 2005	
Ejercicio Fiscal 2004	
Ejercicio Fiscal 2003	
Ejercicio Fiscal 2002	
Ejercicio Fiscal 2001	
Ejercicio Fiscal 2000	
Ejercicio Fiscal 1999	

LINK:

http://www.laipsinaloa.gob.mx/index.php?option=com_flexicontent&view=items&id=99&Itemid=154

SECRETARÍA DE ADMINISTRACIÓN Y FINANZAS

REGLAMENTOS

Contiene los reglamentos más importantes que regulan las finanzas públicas del Estado de Sinaloa.

REGLAMENTOS	Fecha Última Reforma
Reglamento de la Ley de Presupuesto, Contabilidad y Gasto Público del Estado de Sinaloa	01/07/2005
Reglamento Interior de la Secretaría de Administración y Finanzas	12/11/2010
Reglamento del Artículo 9o. de la Ley de Coordinación Fiscal	15/10/2001
Reglamento de la Ley de Catastro del Estado de Sinaloa	28/02/1994
Reglamento de los Organismos del Sistema Estatal de Coordinación Fiscal de Sinaloa	28/09/1994
Reglamento de la Ley Federal de Presupuesto y Responsabilidad Hacendaria	04/09/2009
Reglamento de la Fracción VII del Artículo 78 de la Ley de Responsabilidades de los Servidores Públicos del Estado de Sinaloa	
Reglamento para el Acceso a la Información Pública, reformas publicadas el 22 de Julio de 2009 (POE No. 87 - PDF 1.91Mb)	
Reglamento Orgánico de la Administración Pública Estatal de Sinaloa. (Reformas 05/04/2013, 19/10/2012, 29/02/2012,24/01/2011)	
Reglamento Interior del Instituto de Pensiones del Estado de Sinaloa	

Reglamento de la Ley de Contratos de Colaboración Público Privada para el Estado de Sinaloa.

LINK:

http://www.laipsinaloa.gob.mx/index.php?option=com_flexicontent&view=items&id=100&Itemid=155

SECRETARÍA DE ADMINISTRACIÓN Y FINANZAS

DISPOSICIONES DIVERSAS

- Código de Ética de los Servidores Públicos de la Administración Pública del Estado de Sinaloa

2015

- Acuerdo que comunica el Índice Nacional de Precios al Consumidor y la Tarifa del Impuesto Predial que regirá para el año 2016, publicado en la Primera Sección del Periódico Oficial "El Estado de Sinaloa" del día 18 de diciembre de 2015
- Manual de Contabilidad Gubernamental, publicado en la Segunda Sección del Periódico Oficial "El Estado de Sinaloa" el día 2 de marzo de 2015.

2014

- LINEAMIENTOS de operación de los Proyectos de Desarrollo Regional 2014, publicado por la SHCP en el DOF el 06/02/2014.
- LINEAMIENTOS de operación del Fondo de Cultura y Fondo de Infraestructura Deportiva 2014, publicado por la SHCP en el DOF el 31/01/2014.
- LINEAMIENTOS de operación del Fondo de Accesibilidad para las Personas con Discapacidad 2014, publicado por la SHCP en el DOF el 06/02/2014.
- DISPOSICIONES para la aplicación de los recursos del Fondo de pavimentación, espacios deportivos, alumbrado público y rehabilitación de infraestructura educativa para municipios y demarcaciones territoriales del Distrito Federal para el ejercicio fiscal 2014, publicado por la SHCP en el DOF el 31/01/2014.
- Tarifas por el Uso de la Autopista Estatal Benito Juárez, publicadas en el periódico oficial "El Estado de Sinaloa" el 14 de marzo de 2014

2013

- Se establece la suspensión de actividades no prioritarias y la interrupción de plazos para el trámite de los asuntos competencia del Poder Ejecutivo del Estado, en el período comprendido del día viernes 20 de diciembre de 2013, al lunes 06 de enero de 2014, para reanudar labores el día martes 07 de enero de 2014, publicado en el Periódico Oficial "El Estado de Sinaloa" el día 16 de diciembre de 2013.
- LINEAMIENTOS para informar sobre los recursos federales transferidos a las entidades federativas, municipios y demarcaciones territoriales del Distrito Federal, y de operación de los recursos del Ramo General 33, publicado por la SHCP en el DOF del 25/04/2013
- Acuerdo mediante el cual se concede prórroga al plazo para el pago del Impuesto sobre Tenencia o uso de vehículos correspondiente al año 2013, al igual que para el pago del Derecho de Refrendo, y del Derecho para hacer uso del beneficio del subsidio a la Tenencia 2013, publicado en el Periódico Oficial "El Estado de Sinaloa" el día 22 de marzo de 2013.
- Acuerdo mediante el cual se otorgan facilidades para el pago de adeudos de contribuciones vehiculares, publicado en el Periódico Oficial "El Estado de Sinaloa" el día 22 de marzo de 2013.
- Decreto que establece las medidas y acciones de disciplina presupuestaria en el ejercicio del gasto público de la Administración Pública Estatal de Sinaloa, publicado en el Periódico Oficial "El Estado de Sinaloa" el día 05 de febrero de 2013.
- Acuerdo mediante el cual se otorgan facilidades para el pago de Adeudos de Contribuciones Vehiculares, aplicable en la Ventanilla de la Unidad Móvil de Cobranza de Recaudación en la

Sindicatura de Bamoa, Municipio de Guasave, el día 23 de febrero de 2013. Publicado el día 22 de febrero de 2013 en el Periódico Oficial "El Estado de Sinaloa"

- Se establece la suspensión de actividades no prioritarias y la interrupción de plazos para el trámite de los asuntos competencia del Poder Ejecutivo del Gobierno del Estado, el día 04 de febrero, para reanudar labores el día 05 del mismo mes. Publicado en el Periódico Oficial "El Estado de Sinaloa" el día 04 de febrero de 2013.
- Acuerdo.- Mediante el cual se otorgan facilidades para el pago de adeudos de contribuciones vehiculares. Publicado en el Periódico Oficial "El Estado de Sinaloa" el día 25 de enero de 2013.
- Tarifas relativas de la Autopista Estatal Benito Juárez. Publicadas en el Periódico Oficial "El Estado de Sinaloa" el día 16 de enero de 2013.

2012

- Acuerdo de Coordinación para el Fortalecimiento del Sistema Estatal de Control y Evaluación de la Gestión Pública y Colaboración en Materia de de Transparencia y Combate a la Corrupción
- Convenio de Colaboración y Coordinación para el Fortalecimiento del Sistema Municipal de Control y Evaluación de la Gestión Pública y Colaboración en Materia de Transparencia y Combate a la Corrupción
- Código de Ética de los Servidores Públicos de la Administración Pública del Estado de Sinaloa
- Tarifas relativas de la Autopista Estatal Benito Juárez. Publicadas en el Periódico Oficial "El Estado de Sinaloa" el día 02 de abril de 2012.
- Acuerdo.- Mediante el cual se prorroga el plazo para obtener el beneficio del Pago del Impuesto sobre Tenencia o Uso de Vehículos, que incluye tanto el Pago de Tenencia como de Refrendo Vehicular hasta el día 30 de Abril de 2012. Publicado el 30 de marzo de 2012.
- Acuerdo mediante el cual se otorgan facilidades para el pago del Impuesto Sobre Tenencia o Uso de Vehículos para el Ejercicio Fiscal 2012. Publicado en el Periódico Oficial de Sinaloa el 30 de diciembre de 2011.
- Acuerdo por el que se establece el Programa para el Otorgamiento Gratuito de Uniformes Escolares a los Alumnos de Educación Básica inscritos en Escuelas Públicas del Estado de Sinaloa, para el Ciclo Escolar 2012-2013. (En cumplimiento al Artículo 4o de este Acuerdo)

2011

- Acuerdo mediante el cual se incluyen como beneficiarios de las facilidades para el pago del Impuesto sobre Tenencia o Uso de Vehículos correspondiente al Ejercicio Fiscal 2011, a los contribuyentes que se encuentren tributando dentro del Régimen de Pequeños Contribuyentes. Publicado en el periódico oficial de Sinaloa el viernes 4 de marzo de 2011.
- Acuerdo mediante el cual se otorgan facilidades para el pago de las contribuciones actualizadas por adeudos relativos al impuesto sobre tenencia o uso de vehículos. Publicado en el periódico oficial El Estado de Sinaloa el lunes 31 de enero de 2011.
- Acuerdo mediante el cual se otorgan facilidades para el pago del impuesto sobre tenencia o uso de vehículos. Publicado en el periódico oficial El Estado de Sinaloa el lunes 31 de enero de 2011.
- Tarifas relativas de la Autopista Estatal Benito Juárez. Publicadas en el periódico oficial El Estado de Sinaloa el lunes 31 de enero de 2011.

LINK:

http://www.laipsinaloa.gob.mx/index.php?option=com_flexicontent&view=items&id=102&Itemid=157

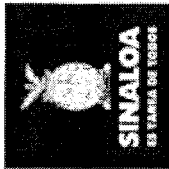

SECRETARÍA DE
ADMINISTRACIÓN
Y FINANZAS

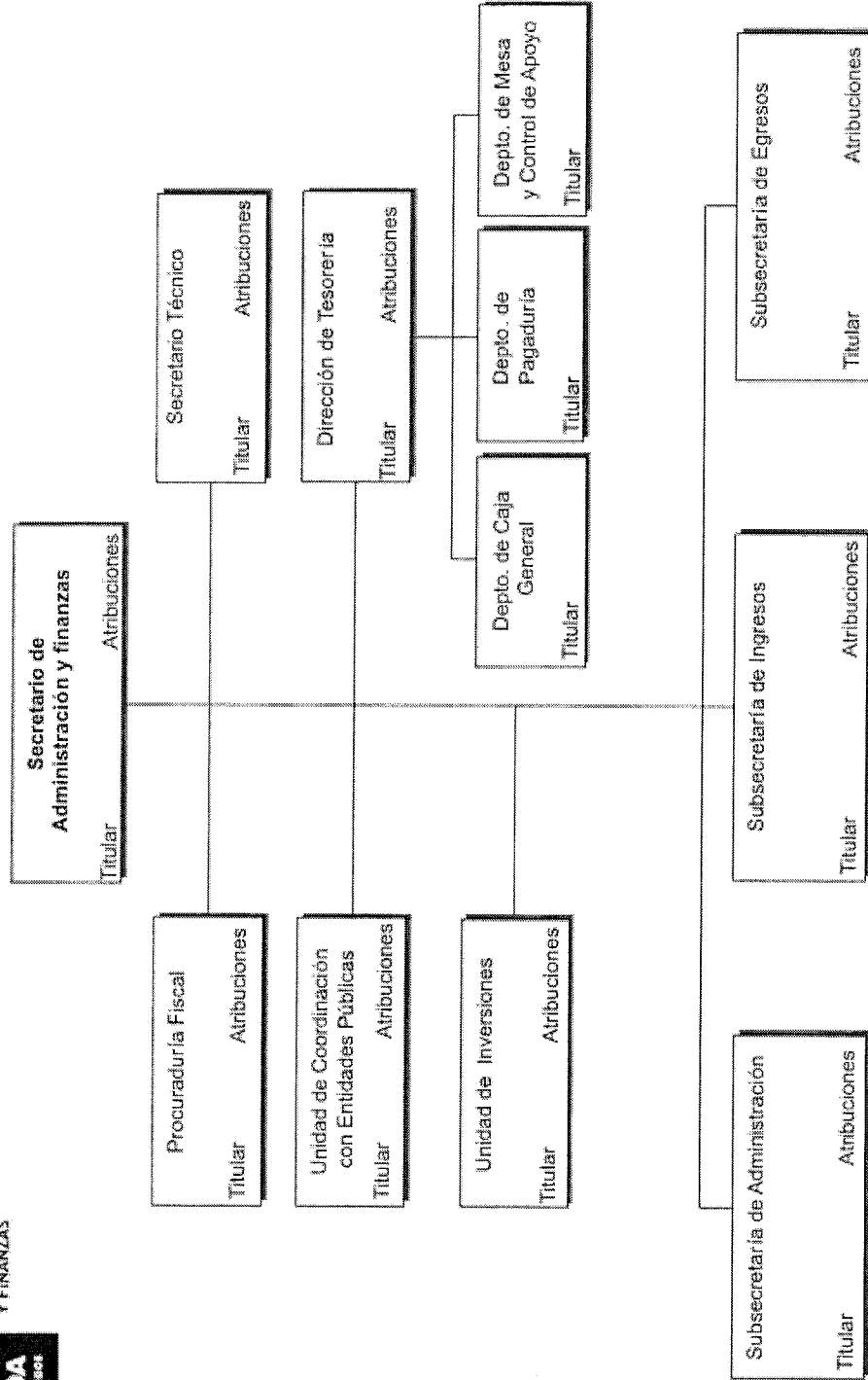

SECRETARÍA DE ADMINISTRACIÓN Y FINANZAS

1. LEYES
2. REGLAMENTOS
3. DISPOSICIONES DIVERSAS

SECRETARÍA DE ADMINISTRACIÓN Y FINANZAS

LEYES

NORMATIVIDAD ESTATAL VIGENTE	Fecha Última Reforma
Constitución Política del Estado de Sinaloa	18/12/2015
Ley de Coordinación Fiscal del Estado de Sinaloa	10/02/2016
Ley de Hacienda Municipal del Estado de Sinaloa	09/12/2015
Ley de Deuda Pública para el Estado de Sinaloa	06/03/2015
Ley de Catastro del Estado de Sinaloa	26/08/2011
Ley de Transparencia y Acceso a la Información Pública del Estado de Sinaloa	04/05/2016
Ley de Acceso a la Información Pública del Estado de Sinaloa	20/08/2008
Ley de Entrega y Recepción de los Asuntos y Recursos Públicos del Estado de Sinaloa	07/05/2010
Ley de Fomento a la Inversión para el Desarrollo Económico del Estado de Sinaloa	12/02/2016
Ley de Planeación del Estado de Sinaloa	09/08/2013
Ley de Presupuesto, Contabilidad y Gasto Público del Estado de Sinaloa	18/05/2015
Ley de Justicia Administrativa para el estado de Sinaloa	14/09/2011
Ley Orgánica de la Administración Pública del Estado de Sinaloa	21/06/2013
Código Fiscal del Estado de Sinaloa	21/06/2013
Ley de la Auditoría Superior del Estado de Sinaloa	19/04/2013
Ley de los Trabajadores al Servicio del Estado de Sinaloa	18/12/2015

Ley de Pensiones para el Estado de Sinaloa	30/03/2009
Ley de Ingresos y Presupuesto de Egresos para el Ejercicio Fiscal 2016 y Anexos	17/12/2015
Ley Orgánica de la Procuraduría Fiscal del Estado de Sinaloa	19/09/2001
Ley Sobre Inmuebles del Estado y Municipios	28/12/2007
Ley de Adquisiciones, Arrendamientos, Servicios y Administración de Bienes Muebles del Estado	21/06/2013
Ley de Gasto Eficiente y Remuneraciones de los Servidores Públicos del Estado de Sinaloa	07/09/2011
Ley de Responsabilidades de los Servidores Públicos del Estado de Sinaloa (Vigencia Parcial)	13/04/2011
Ley de Responsabilidades Administrativas de los Servidores Públicos del Estado de Sinaloa	18/05/2015
Ley de Contratos de Colaboración Público Privada para el Estado de Sinaloa	15/04/2013

NORMATIVIDAD FEDERAL VIGENTE	Fecha Última Reforma
Constitución Política de los Estados Unidos Mexicanos	29/01/2016
Ley General de Contabilidad Gubernamental	30/12/2015
Ley de Coordinación Fiscal	11/08/2014
Ley del Impuesto Sobre la Renta	18/11/2015
Ley del Impuesto al Valor Agregado	11/12/2013
Ley Federal del Impuesto Sobre Automóviles Nuevos	09/01/2014
Ley del Impuesto Especial Sobre Producción y Servicios	24/12/2015
Ley Federal de Derechos	23/12/2015
Ley General de Deuda Pública	11/08/2014
Ley de Fiscalización y Rendición de Cuentas de la Federación	18/06/2010
Ley Orgánica de la Procuraduría de la Defensa del Contribuyente	07/09/2009
Ley Federal de Presupuesto y Responsabilidad Hacendaria	30/12/2015
Ley de la Comisión Nacional Bancaria de Valores	10/01/2014

Ley Federal de los Derechos del Contribuyente	23/06/2005
Ley del Mercado de Valores	10/01/2014
Ley del Registro Público Vehicular	05/06/2012
Código Fiscal de la Federación	12/01/2016
Ley de Ingresos de la Federación para el Ejercicio Fiscal 2016	18/11/2015
Presupuesto de Egresos de la Federación para el Ejercicio Fiscal 2016	27/11/2015
Ley Aduanera	29/12/2014
Ley de Adquisiciones, Arrendamientos y Servicios del Sector Público	10/11/2014
Ley General de Transparencia y Acceso a la Información Pública	04/05/2015

LEYES DE INGRESOS Y PRESUPUESTO DE EGRESOS DEL ESTADO DE SINALOA	Fecha Última Reforma
Ejercicio Fiscal 2016 Decreto No. 482	25/12/2015
(ABROGADAS)	
Ejercicio Fiscal 2015 Decreto No. 268	31/12/2014
Ejercicio Fiscal 2014 Decreto No. 39	30/12/2013
Ejercicio Fiscal 2013 Decreto No. 736 REFORMA LEY DECRETO 805	08/04/2013
Ejercicio Fiscal 2012 Decreto No. 418	26/12/2011
Ejercicio Fiscal 2011 Decreto No. 41 - Decreto 334 y Decreto 380, que reforman la Ley de Ingresos y Presupuesto de Egresos 2011	26/12/2011
Ejercicio Fiscal 2010 Decreto 543 y Decreto 712, que reforman la Ley de Ingresos y Presupuesto de Egresos	06/09/2010
Ejercicio Fiscal 2009	
Ejercicio Fiscal 2008 (primera parte) (segunda parte)	
Ejercicio Fiscal 2007(primera parte) (segunda parte)	

Ejercicio Fiscal 2006	15/12/2006
Ejercicio Fiscal 2005	
Ejercicio Fiscal 2004	
Ejercicio Fiscal 2003	
Ejercicio Fiscal 2002	
Ejercicio Fiscal 2001	
Ejercicio Fiscal 2000	
Ejercicio Fiscal 1999	

LINK:

http://www.laipsinaloa.gob.mx/index.php?option=com_flexicontent&view=items&id=99&Itemid=154

SECRETARÍA DE ADMINISTRACIÓN Y FINANZAS

REGLAMENTOS

Contiene los reglamentos más importantes que regulan las finanzas públicas del Estado de Sinaloa.

REGLAMENTOS	Fecha Última Reforma
Reglamento de la Ley de Presupuesto, Contabilidad y Gasto Público del Estado de Sinaloa	01/07/2005
Reglamento Interior de la Secretaría de Administración y Finanzas	12/11/2010
Reglamento del Artículo 9o. de la Ley de Coordinación Fiscal	15/10/2001
Reglamento de la Ley de Catastro del Estado de Sinaloa	28/02/1994
Reglamento de los Organismos del Sistema Estatal de Coordinación Fiscal de Sinaloa	28/09/1994
Reglamento de la Ley Federal de Presupuesto y Responsabilidad Hacendaria	04/09/2009
Reglamento de la Fracción VII del Artículo 78 de la Ley de Responsabilidades de los Servidores Públicos del Estado de Sinaloa	
Reglamento para el Acceso a la Información Pública, reformas publicadas el 22 de Julio de 2009 (POE No. 87 - PDF 1.91Mb)	
Reglamento Orgánico de la Administración Pública Estatal de Sinaloa. (Reformas 05/04/2013, 19/10/2012, 29/02/2012,24/01/2011)	
Reglamento Interior del Instituto de Pensiones del Estado de Sinaloa	

Reglamento de la Ley de Contratos de Colaboración Público Privada para el Estado de Sinaloa.

LINK:

http://www.laipsinaloa.gob.mx/index.php?option=com_flexicontent&view=items&id=100&Itemid=155

SECRETARÍA DE ADMINISTRACIÓN Y FINANZAS

DISPOSICIONES DIVERSAS

- Código de Ética de los Servidores Públicos de la Administración Pública del Estado de Sinaloa

2015

- Acuerdo que comunica el Índice Nacional de Precios al Consumidor y la Tarifa del Impuesto Predial que regirá para el año 2016, publicado en la Primera Sección del Periódico Oficial "El Estado de Sinaloa" del día 18 de diciembre de 2015
- Manual de Contabilidad Gubernamental, publicado en la Segunda Sección del Periódico Oficial "El Estado de Sinaloa" el día 2 de marzo de 2015.

2014

- LINEAMIENTOS de operación de los Proyectos de Desarrollo Regional 2014, publicado por la SHCP en el DOF el 06/02/2014.
- LINEAMIENTOS de operación del Fondo de Cultura y Fondo de Infraestructura Deportiva 2014, publicado por la SHCP en el DOF el 31/01/2014.
- LINEAMIENTOS de operación del Fondo de Accesibilidad para las Personas con Discapacidad 2014, publicado por la SHCP en el DOF el 06/02/2014.
- DISPOSICIONES para la aplicación de los recursos del Fondo de pavimentación, espacios deportivos, alumbrado público y rehabilitación de infraestructura educativa para municipios y demarcaciones territoriales del Distrito Federal para el ejercicio fiscal 2014, publicado por la SHCP en el DOF el 31/01/2014.
- Tarifas por el Uso de la Autopista Estatal Benito Juárez, publicadas en el periódico oficial "El Estado de Sinaloa" el 14 de marzo de 2014

2013

- Se establece la suspensión de actividades no prioritarias y la interrupción de plazos para el trámite de los asuntos competencia del Poder Ejecutivo del Estado, en el período comprendido del día viernes 20 de diciembre de 2013, al lunes 06 de enero de 2014, para reanudar labores el día martes 07 de enero de 2014, publicado en el Periódico Oficial "El Estado de Sinaloa" el día 16 de diciembre de 2013.
- LINEAMIENTOS para informar sobre los recursos federales transferidos a las entidades federativas, municipios y demarcaciones territoriales del Distrito Federal, y de operación de los recursos del Ramo General 33, publicado por la SHCP en el DOF del 25/04/2013
- Acuerdo mediante el cual se concede prórroga al plazo para el pago del Impuesto sobre Tenencia o uso de vehículos correspondiente al año 2013, al igual que para el pago del Derecho de Refrendo, y del Derecho para hacer uso del beneficio del subsidio a la Tenencia 2013, publicado en el Periódico Oficial "El Estado de Sinaloa" el día 22 de marzo de 2013.
- Acuerdo mediante el cual se otorgan facilidades para el pago de adeudos de contribuciones vehiculares, publicado en el Periódico Oficial "El Estado de Sinaloa" el día 22 de marzo de 2013.
- Decreto que establece las medidas y acciones de disciplina presupuestaria en el ejercicio del gasto público de la Administración Pública Estatal de Sinaloa, publicado en el Periódico Oficial "El Estado de Sinaloa" el día 05 de febrero de 2013.
- Acuerdo mediante el cual se otorgan facilidades para el pago de Adeudos de Contribuciones Vehiculares, aplicable en la Ventanilla de la Unidad Móvil de Cobranza de Recaudación en la

Sindicatura de Bamoa, Municipio de Guasave, el día 23 de febrero de 2013. Publicado el día 22 de febrero de 2013 en el Periódico Oficial "El Estado de Sinaloa"

- Se establece la suspensión de actividades no prioritarias y la interrupción de plazos para el trámite de los asuntos competencia del Poder Ejecutivo del Gobierno del Estado, el día 04 de febrero, para reanudar labores el día 05 del mismo mes. Publicado en el Periódico Oficial "El Estado de Sinaloa" el día 04 de febrero de 2013.
- Acuerdo.- Mediante el cual se otorgan facilidades para el pago de adeudos de contribuciones vehiculares. Publicado en el Periódico Oficial "El Estado de Sinaloa" el día 25 de enero de 2013.
- Tarifas relativas de la Autopista Estatal Benito Juárez. Publicadas en el Periódico Oficial "El Estado de Sinaloa" el día 16 de enero de 2013.

2012

- Acuerdo de Coordinación para el Fortalecimiento del Sistema Estatal de Control y Evaluación de la Gestión Pública y Colaboración en Materia de de Transparencia y Combate a la Corrupción
- Convenio de Colaboración y Coordinación para el Fortalecimiento del Sistema Municipal de Control y Evaluación de la Gestión Pública y Colaboración en Materia de Transparencia y Combate a la Corrupción
- Código de Ética de los Servidores Públicos de la Administración Pública del Estado de Sinaloa
- Tarifas relativas de la Autopista Estatal Benito Juárez. Publicadas en el Periódico Oficial "El Estado de Sinaloa" el día 02 de abril de 2012.
- Acuerdo.- Mediante el cual se prorroga el plazo para obtener el beneficio del Pago del Impuesto sobre Tenencia o Uso de Vehículos, que incluye tanto el Pago de Tenencia como de Refrendo Vehicular hasta el día 30 de Abril de 2012. Publicado el 30 de marzo de 2012.
- Acuerdo mediante el cual se otorgan facilidades para el pago del Impuesto Sobre Tenencia o Uso de Vehículos para el Ejercicio Fiscal 2012. Publicado en el Periódico Oficial de Sinaloa el 30 de diciembre de 2011.
- Acuerdo por el que se establece el Programa para el Otorgamiento Gratuito de Uniformes Escolares a los Alumnos de Educación Básica inscritos en Escuelas Públicas del Estado de Sinaloa, para el Ciclo Escolar 2012-2013. (En cumplimiento al Artículo 4o de este Acuerdo)

2011

- Acuerdo mediante el cual se incluyen como beneficiarios de las facilidades para el pago del Impuesto sobre Tenencia o Uso de Vehículos correspondiente al Ejercicio Fiscal 2011, a los contribuyentes que se encuentren tributando dentro del Régimen de Pequeños Contribuyentes. Publicado en el periódico oficial de Sinaloa el viernes 4 de marzo de 2011.
- Acuerdo mediante el cual se otorgan facilidades para el pago de las contribuciones actualizadas por adeudos relativos al impuesto sobre tenencia o uso de vehículos. Publicado en el periódico oficial El Estado de Sinaloa el lunes 31 de enero de 2011.
- Acuerdo mediante el cual se otorgan facilidades para el pago del impuesto sobre tenencia o uso de vehículos. Publicado en el periódico oficial El Estado de Sinaloa el lunes 31 de enero de 2011.
- Tarifas relativas de la Autopista Estatal Benito Juárez. Publicadas en el periódico oficial El Estado de Sinaloa el lunes 31 de enero de 2011.

LINK:

http://www.laipsinaloa.gob.mx/index.php?option=com_flexicontent&view=items&id=102&Itemid=157



Gobierno del Estado de Sinaloa
Secretaría de Administración y Finanzas (SAF)

Unidad Administrativa:

Despacho del Secretario

Clave:

Fecha:

AL 31 DE DICIEMBRE DE 2016

ANEXO III.4 - RESUMEN DE PLAZAS AUTORIZADAS

ANEXOS	Categoría	Total de Personas	Total de Sueldos	Clasificación de Personal		
				Confianza	Base	Otros
☉ Anexo I.1	ANALISTA	1	11,331.56		1	
☉ Anexo I.2	ASISTENTE C	2	17,960.00	2		
☉ Anexo II.1	JEFE DE DEPARTAMENTO	2	33,579.96	2		
☉ Anexo II.2	JEFE DE DEPARTAMENTO					
☉ Anexo II.3	ADJUNTO	1	21,620.00	1		
☉ Anexo II.4	JEFE DE SECCION A	1	9,875.82		1	
☉ Anexo II.4.1	PROFESIONISTA	1	20,864.36		1	
☉ Anexo II.4.2	SECRETARIO	1	52,056.30	1		
☉ Anexo II.4.3						
☉ Anexo II.4.3						
☉ Anexo II.5						
☉ Anexo II.6						
☉ Anexo II.7						
☉ Anexo III.1						
☉ Anexo III.2						
☉ Anexo III.3						
☉ Anexo III.4						
☉ Anexo III.4.1						
☉ Anexo III.4.2						
☉ Anexo III.4.3						
☉ Anexo III.4.4						
☉ Anexo III.4.5						
☉ Anexo III.4.6						
☉ Anexo III.5						
☉ Anexo III.5.1						
☉ Anexo III.5.2						
☉ Anexo III.5.2.1						
☉ Anexo III.5.2.2						
☉ Anexo III.5.3						
☉ Anexo III.5.4						
☉ Anexo III.5.5						
☉ Anexo III.5.6						
☉ Anexo III.5.7						
☉ Anexo III.6						
☉ Anexo III.7						
☉ Anexo III.8						
☉ Anexo III.9						
☉ Anexo III.10						
☉ Anexo III.11						
☉ Anexo III.12						
☉ Anexo III.13						
☉ Anexo III.14						
☉ Anexo III.15						
☉ Anexo III.15.1						
☉ Anexo III.16						
☉ Anexo III.17						
☉ Anexo III.18						
☉ Anexo III.19						



Gobierno del Estado de Sinaloa
Secretaría de Administración y Finanzas (SAF)

Unidad Administrativa: Despacho del Secretario
Fecha: AL 31 DE DICIEMBRE DE 2016

Clave:

ANEXO III.4.1 - PLANTILLA DE PERSONAL

ANEXOS	Nombre	Puesto	Categoría	Adscripción	Tipo de Plaza			Percepción Mensual			Observaciones	
					Base	Extr.	Event.	Sueldo Base	Compensación	Otras Prestaciones		Total
<ul style="list-style-type: none"> ☉ Anexo I.1 ☉ Anexo I.2 ☉ Anexo II.1 ☉ Anexo II.2 ☉ Anexo II.3 ☉ Anexo II.4 ☉ Anexo II.4.1 ☉ Anexo II.4.2 ☉ Anexo II.4.3 ☉ Anexo II.5 ☉ Anexo II.6 ☉ Anexo II.7 ☉ Anexo III.1 ☉ Anexo III.2 ☉ Anexo III.3 ☉ Anexo III.4 ☉ Anexo III.4.1 ☉ Anexo III.4.2 ☉ Anexo III.4.3 ☉ Anexo III.4.4 ☉ Anexo III.4.5 ☉ Anexo III.4.6 ☉ Anexo III.5 ☉ Anexo III.5.1 ☉ Anexo III.5.2 ☉ Anexo III.5.2.1 ☉ Anexo III.5.2.2 ☉ Anexo III.5.3 ☉ Anexo III.5.4 ☉ Anexo III.5.5 ☉ Anexo III.5.6 ☉ Anexo III.5.7 ☉ Anexo III.6 ☉ Anexo III.7 ☉ Anexo III.8 ☉ Anexo III.9 ☉ Anexo III.10 ☉ Anexo III.11 ☉ Anexo III.12 ☉ Anexo III.13 ☉ Anexo III.14 ☉ Anexo III.15 ☉ Anexo III.15.1 ☉ Anexo III.16 ☉ Anexo III.17 ☉ Anexo III.18 ☉ Anexo III.19 	AVILA SOTO CLAUDIA JUDITH	CPH1003- II-S	JEFE DE DEPARTAMENTO ADJUNTO	SECRETARIA DE ADMINISTRACION Y FINANZAS	✓			13,980.00	7,640.00	0.00	21,620.00	CONFIANZA
	LOPEZ DUARTE MARIA GUADALUPE	BAP0001- II-S	PROFESIONISTA	SECRETARIA DE ADMINISTRACION Y FINANZAS	✓			13,271.74	7,592.62	0.00	20,864.36	BASE
	MEDINA CHIQUETE VIRGEN ORCAR	CFD1011- II-S	JEFE DE DEPARTAMENTO	SECRETARIA DE ADMINISTRACION Y FINANZAS	✓			10,088.46	6,701.52	0.00	16,789.98	CONFIANZA
	PARRA ROSALES DULCE MARIA	BAA3001- II-S	ANALISTA	SECRETARIA DE ADMINISTRACION Y FINANZAS	✓			8,331.56	3,000.00	0.00	11,331.56	BASE
	SAMANIEGO MENDOZA GUADALUPE	CPH1006- II-S	ASISTENTE C	SECRETARIA DE ADMINISTRACION Y FINANZAS	✓			4,090.00	4,640.00	0.00	8,730.00	CONFIANZA
	URQUIDEZ ZAMORA CINTHIA SELENE	BAA4025- II-S	JEFE DE SECCION A	SECRETARIA DE ADMINISTRACION Y FINANZAS	✓			7,375.82	2,500.00	0.00	9,875.82	BASE
	VALLE FERREIRO MIGUEL ANGEL	CFD1011- II-S	JEFE DE DEPARTAMENTO	SECRETARIA DE ADMINISTRACION Y FINANZAS	✓			10,088.46	6,701.52	0.00	16,789.98	CONFIANZA
	VIDALES BORREGO ELVIS ALEJANDRO	CPH1006- II-S	ASISTENTE C	SECRETARIA DE ADMINISTRACION Y FINANZAS	✓			4,090.00	5,140.00	0.00	9,230.00	CONFIANZA
	VILLARREAL IBARRA ARMANDO	CFD2014- II-S	SECRETARIO	SECRETARIA DE ADMINISTRACION Y FINANZAS	✓			28,507.32	23,548.98	0.00	52,056.30	CONFIANZA



Gobierno del Estado de Sinaloa
Secretaría de Administración y Finanzas (SAF)

Unidad Administrativa:

Despacho del Secretario

Clave:

Fecha:

AL 31 DE DICIEMBRE DE 2016

ANEXO III.5 - RESUMEN DE INVENTARIOS

ANEXOS	Concepto	Total	Cantidades	Cantidades	Cantidades	Cantidades
<ul style="list-style-type: none"> ☉ Anexo I.1 ☉ Anexo I.2 ☉ Anexo II.1 ☉ Anexo II.2 ☉ Anexo II.3 ☉ Anexo II.4 ☉ Anexo II.4.1 ☉ Anexo II.4.2 ☉ Anexo II.4.3 ☉ Anexo II.5 ☉ Anexo II.6 ☉ Anexo II.7 ☉ Anexo III.1 ☉ Anexo III.2 ☉ Anexo III.3 ☉ Anexo III.4 ☉ Anexo III.4.1 ☉ Anexo III.4.2 ☉ Anexo III.4.3 ☉ Anexo III.4.4 ☉ Anexo III.4.5 ☉ Anexo III.4.6 ☉ Anexo III.5 ☉ Anexo III.5.1 ☉ Anexo III.5.2 ☉ Anexo III.5.2.1 ☉ Anexo III.5.2.2 ☉ Anexo III.5.3 ☉ Anexo III.5.4 ☉ Anexo III.5.5 ☉ Anexo III.5.6 ☉ Anexo III.5.7 ☉ Anexo III.6 ☉ Anexo III.7 ☉ Anexo III.8 ☉ Anexo III.9 ☉ Anexo III.10 ☉ Anexo III.11 ☉ Anexo III.12 ☉ Anexo III.13 ☉ Anexo III.14 ☉ Anexo III.15 ☉ Anexo III.15.1 ☉ Anexo III.16 ☉ Anexo III.17 ☉ Anexo III.18 ☉ Anexo III.19 	Mobiliario y Equipo de Oficina	80	escritorios 22	sillería 34	archiveros 4	otros 20
				máquinas escribir 0	fotocopiadoras 0	fax 0
	Equipo de Computo	29	minicomputadoras 5	microcomputadoras 6	impresoras 4	otros 14
	Sistemas Desarrollados Internamente	0				
	Programas Tipo Paquete	0				
	Equipo de Video	2	monitores 2	videocaseteras 0	cámaras 0	proyectores 0
	Equipo de Transporte y Maquinaria	0	pick up 0	5 pasajeros 0	autobuses 0	aviones 0
			patrullas 0	ambulancias 0	camiones 10 ton 0	otros 0
	Armamento	0				
	Obras de Arte y Decoración	22	cuadros 19	murales 0	esculturas 3	otros 0
	Libros, Publicaciones y Material Bibliográfico e Informativo	0	libros 0	publicaciones 0	material bibliográfico e informativo 0	otros 0

0300351602	MODULO DE ANGULO RANURADO DE 2.13 DE ALTURA C/6 NI	NO REGISTRADA	SIN MODELO	SIN SERIE	9,832.50	DESPACHO DEL SECRETARIO	MIGUEL ANGEL VALLE FERREIRO	Escritorios
0300351606	MODULO DE ANGULO RANURADO DE 2.13 DE ALTURA C/6 NI	NO REGISTRADA	SIN MODELO	SIN SERIE	9,832.50	DESPACHO DEL SECRETARIO	MIGUEL ANGEL VALLE FERREIRO	Escritorios
0300360006	REFRIGERADOR DE 10 PIES (81.52X.62)	ACROS	SIN MODELO	SIN SERIE	5,577.50	DESPACHO DEL SECRETARIO	MIGUEL ANGEL VALLE FERREIRO	Otros
0300396281	CONJUNTO OPERATIVO 1.60X1.42 CONSTANTE: ESCRITORIO	GEBESA	ERGOS	SIN SERIE	3,826.84	DESPACHO DEL SECRETARIO	MIGUEL ANGEL VALLE FERREIRO	Escritorios
0300399367	SILLA VISITANTE FIJA APILABLE, ESTRUCTURA METALICA	NO REGISTRADA	SIN MODELO	SIN SERIE	1,005.72	DESPACHO DEL SECRETARIO	MIGUEL ANGEL VALLE FERREIRO	Sillería
0300399368	SILLA VISITANTE FIJA APILABLE, ESTRUCTURA METALICA	NO REGISTRADA	SIN MODELO	SIN SERIE	1,005.72	DESPACHO DEL SECRETARIO	MIGUEL ANGEL VALLE FERREIRO	Sillería
0300400366	TRITURADORA DE PAPEL RENDIMIENTO 17 HOJAS POR PASA	ROYAL	170MX	110755171	2,976.56	DESPACHO DEL SECRETARIO	MIGUEL ANGEL VALLE FERREIRO	Otros
0300401444	TRITURADORA DE DOCUMENTOS CORTE TIPO CONFETI DE 2X	DAHLE	30322	GW00005	32,314.12	DESPACHO DEL SECRETARIO	MIGUEL ANGEL VALLE FERREIRO	Otros
0300403683	SILLON EJECUTIVO, MURA CON CABECERA EN MALLA	SIN MARCA			8,700.00	DESPACHO DEL SECRETARIO	MIGUEL ANGEL VALLE FERREIRO	Sillería
0300403684	SILLON EJECUTIVO SIN CABECERA EN MALLA	SIN MARCA			7,888.00	DESPACHO DEL SECRETARIO	MIGUEL ANGEL VALLE FERREIRO	Sillería
0300403685	SILLON EJECUTIVO SIN CABECERA EN MALLA	SIN MARCA			7,888.00	DESPACHO DEL SECRETARIO	MIGUEL ANGEL VALLE FERREIRO	Sillería
0300403686	SILLON EJECUTIVO SIN CABECERA EN MALLA	SIN MARCA			7,888.00	DESPACHO DEL SECRETARIO	MIGUEL ANGEL VALLE FERREIRO	Sillería
0300403687	SILLON EJECUTIVO SIN CABECERA EN MALLA	SIN MARCA			7,888.00	DESPACHO DEL SECRETARIO	MIGUEL ANGEL VALLE FERREIRO	Sillería
0300403688	SILLON EJECUTIVO SIN CABECERA EN MALLA	SIN MARCA			7,888.00	DESPACHO DEL SECRETARIO	MIGUEL ANGEL VALLE FERREIRO	Sillería
0300403689	SILLON EJECUTIVO SIN CABECERA EN MALLA	SIN MARCA			7,888.00	DESPACHO DEL SECRETARIO	MIGUEL ANGEL VALLE FERREIRO	Sillería
0300403690	SILLON EJECUTIVO SIN CABECERA EN MALLA	SIN MARCA			7,888.00	DESPACHO DEL SECRETARIO	MIGUEL ANGEL VALLE FERREIRO	Sillería
0300403691	SILLON EJECUTIVO SIN CABECERA EN MALLA	SIN MARCA			7,888.00	DESPACHO DEL SECRETARIO	MIGUEL ANGEL VALLE FERREIRO	Sillería
0300403692	SILLON EJECUTIVO SIN CABECERA EN MALLA	SIN MARCA			7,888.00	DESPACHO DEL SECRETARIO	MIGUEL ANGEL VALLE FERREIRO	Sillería
0300403693	SILLON EJECUTIVO SIN CABECERA EN MALLA	SIN MARCA			7,888.00	DESPACHO DEL SECRETARIO	MIGUEL ANGEL VALLE FERREIRO	Sillería
0300403694	SILLON EJECUTIVO SIN CABECERA EN MALLA	SIN MARCA			7,888.00	DESPACHO DEL SECRETARIO	MIGUEL ANGEL VALLE FERREIRO	Sillería
0300403695	SILLON EJECUTIVO TAURS EN PIEL COLOR NEGRP	SIN MARCA			8,468.00	DESPACHO DEL SECRETARIO	MIGUEL ANGEL VALLE FERREIRO	Sillería
0300403696	SILLON EJECUTIVO TAURUS VISITANTE EN PIEL	SIN MARCA			6,960.00	DESPACHO DEL SECRETARIO	MIGUEL ANGEL VALLE FERREIRO	Sillería
0300403697		SIN MARCA			6,960.00			Sillería

	SILLON EJECUTIVO TAURUS VISITANTE EN PIEL					DESPACHO DEL SECRETARIO	MIGUEL ANGEL VALLE FERREIRO	
0300403737	ARCHIVERO HORIZONTAL DIRECCION DE 2 GAVETAS CON CE	SIN MARCA				DESPACHO DEL SECRETARIO	MIGUEL ANGEL VALLE FERREIRO	Archivero
0300403739	ESCRITORIO DIRECCION DOBLE GAVETA, CAJONERA DE 2 C	SIN MARCA				DESPACHO DEL SECRETARIO	MIGUEL ANGEL VALLE FERREIRO	Escritorios
0300403740	LIBRERO DIRECCION SOBRE CREDENZA CON ENTREPAÑOS	SIN MARCA				DESPACHO DEL SECRETARIO	MIGUEL ANGEL VALLE FERREIRO	Archivero
0300403741	MESA DE JUNTAS DIRECCION OVAL	SIN MARCA				DESPACHO DEL SECRETARIO	MIGUEL ANGEL VALLE FERREIRO	Escritorios
0300403745	MESA LATERAL GRAPA HOJA DE PLATA	SIN MARCA	SIN MODELO	SIN SERIE	2,053.20	DESPACHO DEL SECRETARIO	MIGUEL ANGEL VALLE FERREIRO	Escritorios
0300403746	MESA LATERAL GRAPA HOJA DE PLATA	SIN MARCA	SIN MODELO	SIN SERIE	2,053.20	DESPACHO DEL SECRETARIO	MIGUEL ANGEL VALLE FERREIRO	Escritorios
0300403747	SILLON BEIGE RAYAS HALMITON	SIN MARCA	SIN MODELO	SIN SERIE	3,118.08	DESPACHO DEL SECRETARIO	MIGUEL ANGEL VALLE FERREIRO	Sillera
0300403748	SILLON BEIGE RAYAS HALMITON	SIN MARCA	SIN MODELO	SIN SERIE	3,118.08	DESPACHO DEL SECRETARIO	MIGUEL ANGEL VALLE FERREIRO	Sillera
0300403749	SOFA EN PIEL ITALIANA CON 2 PLAZAS EN CAFE OSCURO	SIN MARCA	SIN MODELO	SIN SERIE	12,267.00	DESPACHO DEL SECRETARIO	MIGUEL ANGEL VALLE FERREIRO	Sillera
0300403750	COMODA CARACOLE ALUMINIO Y MADERA	SIN MARCA	SIN MODELO	SIN SERIE	27,751.49	DESPACHO DEL SECRETARIO	MIGUEL ANGEL VALLE FERREIRO	Escritorios
0300403751	CONSOLETA SCHNADING FLORENCE	SIN MARCA	SIN MODELO	SIN SERIE	5,588.88	DESPACHO DEL SECRETARIO	MIGUEL ANGEL VALLE FERREIRO	Escritorios
0300403752	MESA CENTRAL KINGSTON	SIN MARCA	SIN MODELO	SIN SERIE	3,654.00	DESPACHO DEL SECRETARIO	MIGUEL ANGEL VALLE FERREIRO	Escritorios
0300403753	COMEDOR CON 8 SILLAS CON MEDA MADECOR	SIN MARCA	SIN MODELO	SIN SERIE	22,794.00	DESPACHO DEL SECRETARIO	MIGUEL ANGEL VALLE FERREIRO	Escritorios
0300403754	COMODA ALTA PARA SERVICIO COMEDOR	SIN MARCA	SIN MODELO	SIN SERIE	12,691.56	DESPACHO DEL SECRETARIO	MIGUEL ANGEL VALLE FERREIRO	Escritorios
0300403755	COMODA BOMBE STEINWORD PLATA	SIN MARCA	SIN MODELO	SIN SERIE	3,793.20	DESPACHO DEL SECRETARIO	MIGUEL ANGEL VALLE FERREIRO	Escritorios
0300404028	HORNO DE MICROONDAS	LG	MS1449CS	112TAENZU093	2,318.84	DESPACHO DEL SECRETARIO	MIGUEL ANGEL VALLE FERREIRO	Otros
0300404446	MESA PARA SALA DE JUNTAS OVALADA	SIN MARCA	SIN MODELO	SIN SERIE	2,192.40	DESPACHO DEL SECRETARIO	MIGUEL ANGEL VALLE FERREIRO	Escritorios
0300405648	GUILLOTINA BASE DE PLASTICO	SWINGLINE	SIN MODELO	P120301	974.40	DESPACHO DEL SECRETARIO	MIGUEL ANGEL VALLE FERREIRO	Otros
0300407211	TRITURADORA DE DOCUMENTOS 2 X 15 MM	DAHLE	30222	EC00004	22,935.52	DESPACHO DEL SECRETARIO	MIGUEL ANGEL VALLE FERREIRO	Otros
0300407215	AIRE ACONDICIONADO MINI SPLIT 2 TON.	MIRAGE	EXF261D	EXF261D8031210824	9,280.00	DESPACHO DEL SECRETARIO	MIGUEL ANGEL VALLE FERREIRO	Otros
0300407216	AIRE ACONDICIONADO MINI SPLIT DE 2 TON.	MIRAGE	EPF261G	EPF261G8031230469	8,990.00	DESPACHO DEL SECRETARIO	MIGUEL ANGEL VALLE FERREIRO	Otros
0300420345	SILLA SECRETARIAL CON DESCANZABRAZOS TAPIZADA EN T	SIN MARCA	SIN MODELO	SIN SERIE	1,415.20	DESPACHO DEL SECRETARIO	MIGUEL ANGEL VALLE FERREIRO	Sillera
0300420346	SILLA SECRETARIAL CON DESCANZABRAZOS TAPIZADA EN T	SIN MARCA	SIN MODELO	SIN SERIE	1,415.20	DESPACHO DEL SECRETARIO	MIGUEL ANGEL VALLE FERREIRO	Sillera
0300420347	SILLA SECRETARIAL CON DESCANZABRAZOS TAPIZADA EN T	SIN MARCA	SIN MODELO	SIN SERIE	1,415.20	DESPACHO DEL SECRETARIO	MIGUEL ANGEL VALLE FERREIRO	Sillera
0300420348	SILLA SECRETARIAL CON DESCANZABRAZOS TAPIZADA EN T	SIN MARCA	SIN MODELO	SIN SERIE	1,415.20	DESPACHO DEL SECRETARIO	MIGUEL ANGEL VALLE FERREIRO	Sillera

0300420349	SILLA SECRETARIAL CON DESCANZABRAZOS TAPIZADA EN T	SIN MARCA	SIN MODELO	SIN SERIE	1,415.20	DESPACHO DEL SECRETARIO	MIGUEL ANGEL VALLE FERREIRO	Sillería
0300424926	CONJUNTO EJECUTIVO	SIN MARCA	SIN MODELO	SIN SERIE	19,406.80	DESPACHO DEL SECRETARIO	MIGUEL ANGEL VALLE FERREIRO	Escritorios
0300424927	CONJUNTO SEMIEJECUTIVO	SIN MARCA	SIN MODELO	SIN SERIE	9,657.00	DESPACHO DEL SECRETARIO	MIGUEL ANGEL VALLE FERREIRO	Escritorios
0300424928	SILLON EJECUTIVO TAPIZADO EN PIEL	SIN MARCA	SIN MODELO	SIN SERIE	4,471.80	DESPACHO DEL SECRETARIO	MIGUEL ANGEL VALLE FERREIRO	Sillería
0300424929	SILLON EJECUTIVO TAPIZADO EN PIEL	SIN MARCA	SIN MODELO	SIN SERIE	4,471.80	DESPACHO DEL SECRETARIO	MIGUEL ANGEL VALLE FERREIRO	Sillería
511010010087655	SILLA OPERATIVA C/CODERAS TAP. EN TELA Y RODAJAS C	SIN MARCA	SIN MODELO	SIN SERIE	3,125.01	DESPACHO DEL SECRETARIO	MIGUEL ANGEL VALLE FERREIRO	Sillería
511010030007881	ESCRITORIO SECRETARIAL 1 PEDESTAL 2 GAVETAS	SIN MARCA	SIN MODELO	SIN SERIE	6,349.00	DESPACHO DEL SECRETARIO	MIGUEL ANGEL VALLE FERREIRO	Escritorios
511010090006202	SILLON EJECUTIVO RESPALDO ALTO TAPIZADO EN TELA	SIN MARCA	SIN MODELO	SIN SERIE	4,741.00	DESPACHO DEL SECRETARIO	MIGUEL ANGEL VALLE FERREIRO	Sillería
511010130007679	ARCHIVERO EN MELAMINA CON 4 GAVETAS	SIN MARCA	SIN MODELO	SIN SERIE	5,552.99	DESPACHO DEL SECRETARIO	MIGUEL ANGEL VALLE FERREIRO	Archivero
511010160000626	CREDENZA SECRETARIAL EN MELAMINA 2 PUERTAS 4 GAVET	SIN MARCA	SIN MODELO	SIN SERIE	6,962.00	DESPACHO DEL SECRETARIO	MIGUEL ANGEL VALLE FERREIRO	Archivero
519010550000018	PLANCHA CENTRAL DE VAPOR	SINGER	SIN MODELO	SIN SERIE	2,726.00	DESPACHO DEL SECRETARIO	MIGUEL ANGEL VALLE FERREIRO	Otros



Gobierno del Estado de Sinaloa
Secretaría de Administración y Finanzas (SAF)

Unidad Administrativa:

Despacho del Secretario

Clave:

Fecha:

AL 31 DE DICIEMBRE DE 2016

ANEXO III.5.2 - RELACIÓN DE EQUIPO DE COMPUTO

ANEXOS	Clave Inventario	Número de Factura	Fecha Factura	Concepto	Importe	Tipo
☉ Anexo I.1	0300195709		04/03/2002	REGULADOR SOLABASIC, PC 500	198.00	Otros
☉ Anexo I.2						
☉ Anexo II.1	0300211959		01/10/2003	TECLADO HP, KB-0133, B69220KGAOW16Y	420.00	Otros
☉ Anexo II.2						
☉ Anexo II.3						
☉ Anexo II.4						
☉ Anexo II.4.1						
☉ Anexo II.4.2	0300274013	44063	02/10/2006	LAPTOP HP, NX6120, CNU6400D3Q	19,275.15	Minicomputadoras
☉ Anexo II.4.3						
☉ Anexo II.5						
☉ Anexo II.6	0300396511	115	17/02/2011	LAPTOP TOSHIBA, YA133469K	24,771.80	Minicomputadoras
☉ Anexo II.7						
☉ Anexo III.1	0300396513	115	17/02/2011	LAPTOP TOSHIBA, YA105769K	24,771.80	Minicomputadoras
☉ Anexo III.2						
☉ Anexo III.3	0300402936		05/03/2012	NO-BREAK HP, E11K11033	1,293.40	Otros
☉ Anexo III.4						
☉ Anexo III.4.1	0300402937		05/03/2012	NO-BREAK HP, E11A25370	1,293.40	Otros
☉ Anexo III.4.2						
☉ Anexo III.4.3	0300402939		05/03/2012	NO-BREAK HP, E11K11026	1,293.40	Otros
☉ Anexo III.4.4						
☉ Anexo III.4.5	0300402940	1285	05/03/2012	CPU, HP, CNBCD3N25K	10,382.00	Microcomputadoras
☉ Anexo III.4.6						
☉ Anexo III.5	0300402941	1285	05/03/2012	CPU, HP, MXL2080MNS	10,382.00	Microcomputadoras
☉ Anexo III.5.1						
☉ Anexo III.5.2	0300402942	1285	05/03/2012	CPU HP, MXL2060CG6	10,382.00	Microcomputadoras
☉ Anexo III.5.2.1						
☉ Anexo III.5.2.2	0300402943	1285	05/03/2012	CPU, HP, MXL2080MMV	10,382.00	Microcomputadoras
☉ Anexo III.5.3						
☉ Anexo III.5.4	0300402944	1285	05/03/2012	IMPRESORA HP, VNB3404908	7,447.20	Impresoras
☉ Anexo III.5.5						
☉ Anexo III.5.6	0300402945	1285	05/03/2012	MONITOR HP, CN41460H25	2,586.80	Otros
☉ Anexo III.5.7						
☉ Anexo III.6	0300402946	1285	05/03/2012	MONITOR HP, CN41460H35	2,586.80	Otros
☉ Anexo III.7						
☉ Anexo III.8	0300402947	1285	05/03/2012	MONITOR HP, CN41460H4G	2,586.80	Otros
☉ Anexo III.9						
☉ Anexo III.10	0300402948	1285	05/03/2012	MONITOR HP, CN41460H29	2,586.80	Otros
☉ Anexo III.11						
☉ Anexo III.12	0300406872	228	27/08/2012	IMPRESORA HP, M551	16,238.84	Impresoras
☉ Anexo III.13						
☉ Anexo III.14						
☉ Anexo III.15	0300414616	A3710,3962,3961	18/10/2012	JUEGO DOS MONITORES ASSEMBLY, 55 DUAL, DNT1621P034	1,205,485.62	Otros
☉ Anexo III.15.1						
☉ Anexo III.16						
☉ Anexo III.17	0300417780	17172	07/05/2013	SCANNER HP, 3000, CN28HK0372	8,985.36	Otros
☉ Anexo III.18						
☉ Anexo III.19	0300417781	17172	07/05/2013	SCANNER HP, 3000, CN28HK0293	8,985.36	Otros
	0300420237	18044	01/10/2013	SWITCH CISCO, 3560X, FDO1721H2YA	92,626.00	Otros

0300420344	18042	21/10/2013	LAPTOP, C02JPPY1DKQ1	42,815.60	Minicomputadoras
515010010002662	3799	03/11/2015	CPU, HP, MXL5071GRY	16,764.09	Microcomputadoras
515010010002663	3805	03/11/2015	CPU, HP, MXL51132X4	16,764.09	Microcomputadoras
515010080003811	14380	04/04/2014	IMPRESORA LASERJET 500, CNCCFBW149	19,714.20	Impresoras
515010080004085	3804	03/11/2015	IMPRESORA HP, M553DN, CNBCH791F6	18,369.18	Impresoras
515010170005534		03/04/2014	NO BREAK SOLABASIC, E13K10801	1,297.19	Otros
515010520001966	14380	04/04/2014	LAPTOP TOSHIBA, XD083759C	15,004.60	Minicomputadoras



Gobierno del Estado de Sinaloa
Secretaría de Administración y Finanzas (SAF)

Unidad Administrativa:

Despacho del Secretario

Clave:

Fecha:

AL 31 DE DICIEMBRE DE 2016

ANEXO III.5.3 - RELACIÓN DE EQUIPO DE VIDEO

ANEXOS	Clave Inventario	Número de Factura	Fecha Factura	Concepto	Importe	Tipo
<input type="checkbox"/> Anexo I.1						
<input type="checkbox"/> Anexo I.2						
<input type="checkbox"/> Anexo II.1	0300203955	23555	12/09/2002	PANTALLA ELECTRICA DALITE	8,766.45	Monitores
<input type="checkbox"/> Anexo II.2	0300291551	23355	15/02/2008	TELEVISOR SONY, KDL7M3000, 4012409	21,850.00	Monitores
<input type="checkbox"/> Anexo II.3						
<input type="checkbox"/> Anexo II.4						
<input type="checkbox"/> Anexo II.4.1						
<input type="checkbox"/> Anexo II.4.2						
<input type="checkbox"/> Anexo II.4.3						
<input type="checkbox"/> Anexo II.5						
<input type="checkbox"/> Anexo II.6						
<input type="checkbox"/> Anexo II.7						
<input type="checkbox"/> Anexo III.1						
<input type="checkbox"/> Anexo III.2						
<input type="checkbox"/> Anexo III.3						
<input type="checkbox"/> Anexo III.4						
<input type="checkbox"/> Anexo III.4.1						
<input type="checkbox"/> Anexo III.4.2						
<input type="checkbox"/> Anexo III.4.3						
<input type="checkbox"/> Anexo III.4.4						
<input type="checkbox"/> Anexo III.4.5						
<input type="checkbox"/> Anexo III.4.6						
<input type="checkbox"/> Anexo III.5						
<input type="checkbox"/> Anexo III.5.1						
<input type="checkbox"/> Anexo III.5.2						
<input type="checkbox"/> Anexo III.5.2.1						
<input type="checkbox"/> Anexo III.5.2.2						
<input type="checkbox"/> Anexo III.5.3						
<input type="checkbox"/> Anexo III.5.4						
<input type="checkbox"/> Anexo III.5.5						
<input type="checkbox"/> Anexo III.5.6						
<input type="checkbox"/> Anexo III.5.7						
<input type="checkbox"/> Anexo III.6						
<input type="checkbox"/> Anexo III.7						
<input type="checkbox"/> Anexo III.8						
<input type="checkbox"/> Anexo III.9						
<input type="checkbox"/> Anexo III.10						
<input type="checkbox"/> Anexo III.11						
<input type="checkbox"/> Anexo III.12						
<input type="checkbox"/> Anexo III.13						
<input type="checkbox"/> Anexo III.14						
<input type="checkbox"/> Anexo III.15						
<input type="checkbox"/> Anexo III.15.1						
<input type="checkbox"/> Anexo III.16						
<input type="checkbox"/> Anexo III.17						
<input type="checkbox"/> Anexo III.18						
<input type="checkbox"/> Anexo III.19						



Gobierno del Estado de Sinaloa
Secretaría de Administración y Finanzas (SAF)

Unidad Administrativa: _____
Fecha: _____

Despacho del Secretario
AL 31 DE DICIEMBRE DE 2016

Clave: _____

ANEXO III.5.6 - RELACIÓN DE OBRAS DE ARTE Y DECORACIÓN

ANEXOS	Clave Inventario	Número de Factura	Fecha Factura	Concepto	Importe	Tipo
☉ Anexo I.1						
☉ Anexo I.2						
☉ Anexo II.1				TARDE DE TOROS 2007-AUTOR: CAVAZOS	0.00	Cuadros
☉ Anexo II.2				CANTU ALBERTO		
☉ Anexo II.3				ORILLA DEL RIO 2008-AUTOR: RIOS RODRIGUEZ	0.00	Cuadros
☉ Anexo II.4				CARLOS		
☉ Anexo II.4.1				MUJER CHOL 2007-AUTOR:RAMIREZ RODRIGUEZ	0.00	Cuadros
☉ Anexo II.4.2				RICARDO		
☉ Anexo II.4.3				SUEÑO DE ADAN-AUTOR:LEOPOLDO HERNANDEZ	0.00	Cuadros
☉ Anexo II.5				LARA		
☉ Anexo II.6				AVE DEL PARAISO 1988-AUTOR:NIERMAN	0.00	Cuadros
☉ Anexo II.7				MENDELEJIS LEON		
☉ Anexo III.1				ESTA NOCHE QUE NO ESTAS-AUTOR:RAMON	0.00	Cuadros
☉ Anexo III.2				CECILIO OÑA		
☉ Anexo III.3				MUSICOS CON SANDIA-AUTOR:MENDOZA	0.00	Cuadros
☉ Anexo III.4				ARRAMBARRENA JOSE		
☉ Anexo III.4.1				DANZA-AUTOR:ODIERES GUTIERREZ LUIS	0.00	Cuadros
☉ Anexo III.4.2				ARTURO		
☉ Anexo III.4.3				LAS MUÑECAS-AUTOR:RAMOS BARBOSA RAMON	0.00	Cuadros
☉ Anexo III.4.4				ANTONIO		
☉ Anexo III.4.5				EL ENCUENTRO-AUTOR:GRAUE GONZALEZ	0.00	Cuadros
☉ Anexo III.4.6				ALBERTO		
☉ Anexo III.5				MADONA EN ROJO-AUTOR:VILLARREAL	0.00	Cuadros
☉ Anexo III.5.1				CASTELAZO EDUARDO		
☉ Anexo III.5.2				VISTA DEL BALCON-AUTOR:NELLY WALTER	0.00	Cuadros
☉ Anexo III.5.2.1				PHILIP ADAIR S		
☉ Anexo III.5.2.2				VUELO AL AMANECER-AUTOR:ARJONA AMABILIS	0.00	Cuadros
☉ Anexo III.5.3				ROLANDO		
☉ Anexo III.5.4				TRES GENERACIONES-AUTOR:ROBLES SALAZAR	0.00	Cuadros
☉ Anexo III.5.5				DELFINO		
☉ Anexo III.5.6				CAMINO A MICTLAN,2004-AUTOR: PEREZ	0.00	Cuadros
☉ Anexo III.5.7				MARTINEZ ERIC A		
☉ Anexo III.6				HUAMUCHE, 2009-AUTOR:LOPEZ MORENO	0.00	Cuadros
☉ Anexo III.7				ABELARDO		
☉ Anexo III.8				SE FUERON -AUTOR: CABRERA GONZALEZ JOSE	0.00	Cuadros
☉ Anexo III.9				ERNESTO		
☉ Anexo III.10				CARACOL CUBISTA- AUTOR: HOGAN TROICE	0.00	Esculturas
☉ Anexo III.11				JENNIFER LYNN		
☉ Anexo III.12				EQUILIBRIO-AUTOR: ANDRADE SANTIBAÑEZ	0.00	Esculturas
☉ Anexo III.13				VICTOR JAVIER		
☉ Anexo III.14				CABALLO NEGRO BONITO-AUTOR: JUAREZ	0.00	Esculturas
☉ Anexo III.15				CASTAÑEDA HERIB		
☉ Anexo III.15.1				HACINADOS-AUTOR: BURILLO VELASCO ROSA	0.00	Cuadros
☉ Anexo III.16				MA. DE JESUS		
☉ Anexo III.17				MARIPOSA,2010: AUTOR: GONZALEZ CANALES	0.00	Cuadros
☉ Anexo III.18				BEATRIZ EUG		
☉ Anexo III.19						



Gobierno del Estado de Sinaloa
Secretaría de Administración y Finanzas (SAF)

Unidad Administrativa:

Despacho del Secretario

Clave:

Fecha:

AL 31 DE DICIEMBRE DE 2016

ANEXO III.8 - SOBRE CERRADO CON LA COMBINACIÓN DE LAS CAJAS FUERTES

ANEXOS

- ☐ Anexo I.1
- ☐ Anexo I.2
- ☐ Anexo II.1
- ☐ Anexo II.2
- ☐ Anexo II.3
- ☐ Anexo II.4
- ☐ Anexo II.4.1
- ☐ Anexo II.4.2
- ☐ Anexo II.4.3
- ☐ Anexo II.5
- ☐ Anexo II.6
- ☐ Anexo II.7
- ☐ Anexo III.1
- ☐ Anexo III.2
- ☐ Anexo III.3
- ☐ Anexo III.4
- ☐ Anexo III.4.1
- ☐ Anexo III.4.2
- ☐ Anexo III.4.3
- ☐ Anexo III.4.4
- ☐ Anexo III.4.5
- ☐ Anexo III.4.6
- ☐ Anexo III.5
- ☐ Anexo III.5.1
- ☐ Anexo III.5.2
- ☐ Anexo III.5.2.1
- ☐ Anexo III.5.2.2
- ☐ Anexo III.5.3
- ☐ Anexo III.5.4
- ☐ Anexo III.5.5
- ☐ Anexo III.5.6
- ☐ Anexo III.5.7
- ☐ Anexo III.6
- ☐ Anexo III.7
- ☐ Anexo III.8
- ☐ Anexo III.9
- ☐ Anexo III.10
- ☐ Anexo III.11
- ☐ Anexo III.12
- ☐ Anexo III.13
- ☐ Anexo III.14
- ☐ Anexo III.15
- ☐ Anexo III.15.1
- ☐ Anexo III.16
- ☐ Anexo III.17
- ☐ Anexo III.18
- ☐ Anexo III.19

DESCRIPCIÓN DE ARCHIVO	PERIODO COMPRENDIDO	UBICACIÓN	TIPO DE DOCUMENTO
------------------------	---------------------	-----------	-------------------

ARCHIVO TERCER PISO

CARPETAS BLANCAS

PARTE I

MEMORANDUM ALTAS, BAJAS Y COMPENSACIONES ENVIADAS A LA SUBSECRETARIA DE ADMINISTRACION JULIO-DICIEMBRE 2015	JULIO-DICIEMBRE 2016	DESPACHO SAF 3ER. PISO	DOCUMENTO
CONVENIOS CELEBRADOS CON LOS MUNICIPIOS DERIVADOS DE LOS CONVENIOS DE LA SHCP 2014 I PARTE	2014	DESPACHO SAF 3ER. PISO	DOCUMENTO
CONVENIOS CELEBRADOS CON LOS MUNICIPIOS DERIVADOS DE LOS CONVENIOS DE LA SHCP 2014 II PARTE	2014	DESPACHO SAF 3ER. PISO	DOCUMENTO
CONVENIOS CELEBRADOS CON LOS MUNICIPIOS DERIVADOS DE LOS CONVENIOS DE LA SHCP 2015	2015	DESPACHO SAF 3ER. PISO	DOCUMENTO
CONVENIOS SECRETARIA DE DESARROLLO SOCIAL Y HUMANO 2014	2014	DESPACHO SAF 3ER. PISO	DOCUMENTO
CONVENIOS SECRETARIA DE DESARROLLO SOCIAL Y HUMANO 2015 (PARTE I Y PARTE II)	2015	DESPACHO SAF 3ER. PISO	DOCUMENTO
CONVENIOS SECRETARIA DE AGRICULTURA, GANADERIA Y PESCA 2013-2014	2013-2014	DESPACHO SAF 3ER. PISO	DOCUMENTO
MEMORANDUM SIN SEGUIMIENTO ENVIADOS A DIFERENTES ÁREA SEGUNDA PARTE	2015	DESPACHO SAF 3ER. PISO	DOCUMENTO
CONVENIOS SECRETARIA DE HACIENDA Y CREDITO PUBLICO 2011-2014	2011-2014	DESPACHO SAF 3ER. PISO	DOCUMENTO
CONVENIOS SECRETARIA DE SALUD 2013-2014	2013-2014	DESPACHO SAF 3ER. PISO	DOCUMENTO
CONVENIOS SECRETARIA DE SALUD 2014-2015	2014-2015	DESPACHO SAF 3ER. PISO	DOCUMENTO

PARTE II

MEMORANDUM SIN SEGUIMIENTO I PARTE 2016	2016	DESPACHO SAF 3ER. PISO	DOCUMENTO
MEMORANDUM MOVIMIENTOS DE PERSONAL 2016	2016	DESPACHO SAF 3ER. PISO	DOCUMENTO
CORRESPONDENCIA FIHSIN 2013-2014	2013-2014	DESPACHO SAF 3ER. PISO	DOCUMENTO
TARJETAS ACUERDOS CON EL C. GOBERNADOR 2011-2016	2011-2016	DESPACHO SAF 3ER. PISO	DOCUMENTO
SOLICITUDES DE ATENCION AL PUBLICO 2011-2016	2011-2016	DESPACHO SAF 3ER. PISO	DOCUMENTO
CONTRATOS VARIOS 2011-2016	2011-2016	DESPACHO SAF 3ER. PISO	DOCUMENTO
FIDEICOMISOS DIVERSOS 2011-2016	2011-2016	DESPACHO SAF 3ER. PISO	DOCUMENTO
CONVENIOS CFE 2011-2016	2011-2016	DESPACHO SAF 3ER. PISO	DOCUMENTO
CANAL FUERTE-MAYO	2011-2016	DESPACHO SAF 3ER. PISO	DOCUMENTO

DESCRIPCIÓN DE ARCHIVO	PERIODO COMPRENDIDO	UBICACIÓN	TIPO DE DOCUMENTO
CONVENIOS SECRETARIA DE EDUCACION PUBLICA Y CULTURA 2015-2016	2015-2016	DESPACHO SAF 3ER. PISO	DOCUMENTO
CONVENIOS SECRETARIA DE EDUCACION PUBLICA Y CULTURA II PARTE 2016	2016	DESPACHO SAF 3ER. PISO	DOCUMENTO
CONVENIOS SECRETARIA DE SALUD 2016	2016	DESPACHO SAF 3ER. PISO	DOCUMENTO
CONVENIOS SECRETARIA DE DESARROLLO SOCIAL Y HUMANO 2016	2016	DESPACHO SAF 3ER. PISO	DOCUMENTO
CONVENIOS MUNICIPIOS 2015-2016	2015-2016	DESPACHO SAF 3ER. PISO	DOCUMENTO
CONVENIOS SECRETARIA DE SEGURIDAD PUBLICA 2015-2016	2015-2016	DESPACHO SAF 3ER. PISO	DOCUMENTO
CONVENIOS CEAPAS-CONAGUA 2015-2016	2015-2016	DESPACHO SAF 3ER. PISO	DOCUMENTO
CONVENIOS VARIOS 2013-2016	2013-2016	DESPACHO SAF 3ER. PISO	DOCUMENTO
CONVENIOS SECRETARIA DE DESARROLLO ECONOMICO 2013-2016	2013-2016	DESPACHO SAF 3ER. PISO	DOCUMENTO
CONVENIOS CELEBRADOS CON LOS MUNICIPIOS DERIVADOS DE LOS CONVENIOS DE LA SHCP 2016	2016	DESPACHO SAF 3ER. PISO	DOCUMENTO
CONVENIOS SECRETARIA DE DESARROLLO URBANO Y OBRAS PUBLICAS 2013-2016	2013-2016	DESPACHO SAF 3ER. PISO	DOCUMENTO
CONVENIOS SECRETARIA DE AGRICULTURA, GANADERIA Y PESCA 2015-2016	2015-2016	DESPACHO SAF 3ER. PISO	DOCUMENTO
CONVENIOS SECRETARIA DE TURISMO 2013-2016	2013-2016	DESPACHO SAF 3ER. PISO	DOCUMENTO
RELACION DE LA SITUACION QUE GUARDAN DIVERSOS CONVENIOS	2011-2016	DESPACHO SAF 3ER. PISO	DOCUMENTO
MINUTARIO PROCURADURIA FISCAL 2015	2015	DESPACHO SAF 3ER. PISO	DOCUMENTO
LIBROS, REVISTAS Y PERIODICOS OFICIALES			
SEGUNDO INFORME DE GOBIERNO SEXENIO 2011-2016	2011-2016	DESPACHO SAF 3ER. PISO	LIBRO
PLAN ESTATAL DE DESARROLLO 2011-2016	2011-2016	DESPACHO SAF 3ER. PISO	LIBRO
PRESUPUESTO DE EGRESOS DE LA FEDERACION PARA EL EJERCICIO FISCAL 2015	2015	DESPACHO SAF 3ER. PISO	LIBRO
QUINTO INFORME DE GOBIERNO SEXENIO 2011-2016	2011-2016	DESPACHO SAF 3ER. PISO	LIBRO
LIBRO TITULADO "LOS QUE SE QUEDAN"		DESPACHO SAF 3ER. PISO	LIBRO
CATALOGO DE PROGRAMAS, FONDOS Y SUBSIDIOS FEDERALES PARA LAS ENTIDADES FEDERATIVAS		DESPACHO SAF 3ER. PISO	LIBRO
LIBRO TITULADO "COLECCIÓN PAGO EN ESPECIE"		DESPACHO SAF 3ER. PISO	LIBRO
LEGISLACION FISCAL Y ADMINISTRATIVA 2015 COCAF	2015	DESPACHO SAF 3ER. PISO	LIBRO
PERIODICOS OFICIALES VARIOS 2011-2016	2011-2016	DESPACHO SAF 3ER. PISO	PERIODICO

DESCRIPCIÓN DE ARCHIVO	PERIODO COMPRENDIDO	UBICACIÓN	TIPO DE DOCUMENTO
COMPENDIO LXI LEGISLACION SINALOA 2013-2016	2013-2016	DESPACHO SAF 3ER. PISO	LIBRO

EXPEDIENTES EN CAJONES

ACCESO A LA INFORMACIÓN	2012-2016	DESPACHO SAF 3ER. PISO	DOCUMENTO
ASE: AUDITORIA SUPERIOR DEL ESTADO	2012-2016	DESPACHO SAF 3ER. PISO	DOCUMENTO
CUADERNILLOS A.S.E.	2012-2016	DESPACHO SAF 3ER. PISO	DOCUMENTO
ASF: AUDITORIA SUPERIOR DE LA FEDERACIÓN	2011-2016	DESPACHO SAF 3ER. PISO	DOCUMENTO
ACUEDUCTO	2013	DESPACHO SAF 3ER. PISO	DOCUMENTO
BANAMEX	2011-2016	DESPACHO SAF 3ER. PISO	DOCUMENTO
BANCOMER	2011-2016	DESPACHO SAF 3ER. PISO	DOCUMENTO
BANCOMER: CONTRATO DE APERTURA	2011	DESPACHO SAF 3ER. PISO	DOCUMENTO
BANOBRAS	2011-2016	DESPACHO SAF 3ER. PISO	DOCUMENTO
BANORTE	2011-2014	DESPACHO SAF 3ER. PISO	DOCUMENTO
BANORTE: CUADERNILLOS	2011	DESPACHO SAF 3ER. PISO	DOCUMENTO
BID: BANCO INTERAMERICANO DE DESARROLLO	2011	DESPACHO SAF 3ER. PISO	DOCUMENTO
BOMBEROS	2011	DESPACHO SAF 3ER. PISO	DOCUMENTO
CAMARA DE DIPUTADOS	2011-2016	DESPACHO SAF 3ER. PISO	DOCUMENTO
CANACINTRA	2011-2016	DESPACHO SAF 3ER. PISO	DOCUMENTO
CAPUFE: CAMINOS Y PUENTES FEDERALES	2011	DESPACHO SAF 3ER. PISO	DOCUMENTO
CEAPAS	2015-2016	DESPACHO SAF 3ER. PISO	DOCUMENTO
CEPROFIES	2011-2016	DESPACHO SAF 3ER. PISO	DOCUMENTO
CFE: COMISION FEDERAL DE ELECTRICIDAD	2013-2016	DESPACHO SAF 3ER. PISO	DOCUMENTO
COBAES: COLEGIO DE BACHILLERES DEL ESTADO DE SINALOA	2012-2016	DESPACHO SAF 3ER. PISO	DOCUMENTO
CUADERNILLOS COBAES	2011-2016		
CONALEP: COLEGIO NACIONAL DE EDUCACIÓN PROFESIONAL TÉCNICA	2012-2016	DESPACHO SAF 3ER. PISO	DOCUMENTO
COCCAF: COMISION DE COORD. DE CAPACITACION Y ASESORIA FISCAL	2013-2016	DESPACHO SAF 3ER. PISO	DOCUMENTO
COCCAF: SEGUIMIENTO DE SALDO DE LA DEUDA PUBLICA-MUNICIPIOS	2011	DESPACHO SAF 3ER. PISO	DOCUMENTO
CODESIN: COLEGIO PARA EL DESARROLLO ECONÓMICO DE SINALOA	2011-2016	DESPACHO SAF 3ER. PISO	DOCUMENTO
COMISION DE DEFENSA DE LOS DERECHOS HUMANOS EN SINALOA	2011-2016	DESPACHO SAF 3ER. PISO	DOCUMENTO
CONADE: COMISION NACIONAL DEL DEPORTE	2011	DESPACHO SAF 3ER. PISO	DOCUMENTO

DESCRIPCIÓN DE ARCHIVO	PERIODO COMPRENDIDO	UBICACIÓN	TIPO DE DOCUMENTO
CONAGO	2013	DESPACHO SAF 3ER. PISO	DOCUMENTO
CONAGUA	2011-2016	DESPACHO SAF 3ER. PISO	DOCUMENTO
CONGRESO DEL ESTADO	2011-2016	DESPACHO SAF 3ER. PISO	DOCUMENTO
CONSEJO ESTATAL DE SEGURIDAD PÚBLICA	2013	DESPACHO SAF 3ER. PISO	DOCUMENTO
CONSULTORIAS:	2011	DESPACHO SAF 3ER. PISO	DOCUMENTO
ESTANDAR & POOR'S	2011	DESPACHO SAF 3ER. PISO	DOCUMENTO
EVENSEN DODGE	2011	DESPACHO SAF 3ER. PISO	DOCUMENTO
CPFF: COMISION PERMANENTE DE FUNCIONARIOS FISCALES	2014-2016	DESPACHO SAF 3ER. PISO	DOCUMENTO
CPFF: CUADERNILLOS	2014-2016	DESPACHO SAF 3ER. PISO	DOCUMENTO
COORDINACIÓN DE ASESORES	2011-2012	DESPACHO SAF 3ER. PISO	DOCUMENTO
COORDINACIÓN GENERAL DE COMUNICACIÓN SOCIAL	2011-2016	DESPACHO SAF 3ER. PISO	DOCUMENTO
COORDINACIÓN GENERAL DE COMUNICACIÓN SOCIAL: CUADERNILLOS	2011-2016	DESPACHO SAF 3ER. PISO	DOCUMENTO
COORDINACIÓN GENERAL DE PROYECTOS ESTRATÉGICOS	2011-2016	DESPACHO SAF 3ER. PISO	DOCUMENTO
CUADERNILLOS COORDINACIÓN GENERAL DE PROYECTOS ESTRATÉGICOS	2011	DESPACHO SAF 3ER. PISO	DOCUMENTO
COPARMEX	2011	DESPACHO SAF 3ER. PISO	DOCUMENTO
CEPAVI	2011-2016	DESPACHO SAF 3ER. PISO	DOCUMENTO
CENTRO DE CIENCIAS	2011-2016	DESPACHO SAF 3ER. PISO	DOCUMENTO
CENTRO DE INNOVACION Y EDUCACION	2012	DESPACHO SAF 3ER. PISO	DOCUMENTO
CUPON CERO	2013	DESPACHO SAF 3ER. PISO	DOCUMENTO
COMITÉ DE TRANSPARENCIA DE LA SAF	2016	DESPACHO SAF 3ER. PISO	DOCUMENTO
DESARROLLO TECNOLOGICO	2011	DESPACHO SAF 3ER. PISO	DOCUMENTO
DESARROLLO URBANO TRES RIOS	2011-2016	DESPACHO SAF 3ER. PISO	DOCUMENTO
DESPACHO DEL GOBERNADOR	2016	DESPACHO SAF 3ER. PISO	DOCUMENTO
CUADERNILLOS DESPACHO DEL C. GOBERNADOR	2011-2016	DESPACHO SAF 3ER. PISO	DOCUMENTO
DIF: DESARROLLO INTEGRAL DE LA FAMILIA	2012-2016	DESPACHO SAF 3ER. PISO	DOCUMENTO
DIRECCION DE ASUNTOS JURIDICOS	2016	DESPACHO SAF 3ER. PISO	DOCUMENTO
EL COLEGIO DE SINALOA	2011-2016	DESPACHO SAF 3ER. PISO	DOCUMENTO
ENTREVISTAS PERIODISTICAS	2011-2016	DESPACHO SAF 3ER. PISO	DOCUMENTO

DESCRIPCIÓN DE ARCHIVO	PERIODO COMPRENDIDO	UBICACIÓN	TIPO DE DOCUMENTO
ENTREGA-RECEPCION	2010	DESPACHO SAF 3ER. PISO	DOCUMENTO
FAAPPES: FIDEICOMISO DE APOYOS AGROPECUARIOS Y PESQUEROS	2011-2013	DESPACHO SAF 3ER. PISO	DOCUMENTO
FASP: FONDO DE APORTACIONES PARA LA SEGURIDAD PÚBLICA	2011-2014	DESPACHO SAF 3ER. PISO	DOCUMENTO
FIEMES: FIDEICOMISO DE APOYO AL PROGRAMA DE EXPLORACION MINERAL DEL EDO. DE SIN.	2011	DESPACHO SAF 3ER. PISO	DOCUMENTO
FINDEPO: FIDEICOMISO PARA LA INFRAESTRUCTURA DEPORTIVA	2011	DESPACHO SAF 3ER. PISO	DOCUMENTO
FIHSIN	2011-2012	DESPACHO SAF 3ER. PISO	DOCUMENTO
FOGAESS: FONDO DE GARANTIA PARA LAS EMPRESAS DE SOLIDARIDAD DEL EDO. DE SIN.	2011	DESPACHO SAF 3ER. PISO	DOCUMENTO
FOMIX-CONACYT	2011-2016	DESPACHO SAF 3ER. PISO	DOCUMENTO
FOMIX-CONACYT: CUADERNILLOS	2011-2016	DESPACHO SAF 3ER. PISO	DOCUMENTO
FONDEN: FONDO DE DESASTRES NATURALES	2011	DESPACHO SAF 3ER. PISO	DOCUMENTO
FONHAPO: FONDO NACIONAL DE HABITACIONES POPULARES	2011	DESPACHO SAF 3ER. PISO	DOCUMENTO
FOPROIN: FONDO PARA LA PROMOCION DE INVERSIONES	2011	DESPACHO SAF 3ER. PISO	DOCUMENTO
FOSEG: FONDO DE SEGURIDAD	2011	DESPACHO SAF 3ER. PISO	DOCUMENTO
FOSIN	2011-2016	DESPACHO SAF 3ER. PISO	DOCUMENTO
GRUPO MODELO	2011	DESPACHO SAF 3ER. PISO	DOCUMENTO
H. AYUNTAMIENTO DE AHOME	2011-2016	DESPACHO SAF 3ER. PISO	DOCUMENTO
H. AYUNTAMIENTO DE ANGOSTURA	2011-2016	DESPACHO SAF 3ER. PISO	DOCUMENTO
H. AYUNTAMIENTO DE BADIRAGUATO	2011-2016	DESPACHO SAF 3ER. PISO	DOCUMENTO
H. AYUNTAMIENTO DE CHOIX	2011-2016	DESPACHO SAF 3ER. PISO	DOCUMENTO
H. AYUNTAMIENTO DE CONCORDIA	2011-2016	DESPACHO SAF 3ER. PISO	DOCUMENTO
H. AYUNTAMIENTO DE COSALA	2011-2016	DESPACHO SAF 3ER. PISO	DOCUMENTO
H. AYUNTAMIENTO DE CULIACAN	2012-2016	DESPACHO SAF 3ER. PISO	DOCUMENTO
H. AYUNTAMIENTO DE ELOTA	2011-2016	DESPACHO SAF 3ER. PISO	DOCUMENTO
H. AYUNTAMIENTO DE EL FUERTE	2011-2016	DESPACHO SAF 3ER. PISO	DOCUMENTO
H. AYUNTAMIENTO DE EL ROSARIO	2011-2016	DESPACHO SAF 3ER. PISO	DOCUMENTO
H. AYUNTAMIENTO DE ESCUINAPA	2011-2016	DESPACHO SAF 3ER. PISO	DOCUMENTO
H. AYUNTAMIENTO DE GUASAVE	2011-2016	DESPACHO SAF 3ER. PISO	DOCUMENTO
GUASAVE: ADEUDO	2011	DESPACHO SAF 3ER. PISO	DOCUMENTO

DESCRIPCIÓN DE ARCHIVO	PERIODO COMPRENDIDO	UBICACIÓN	TIPO DE DOCUMENTO
H. AYUNTAMIENTO DE MAZATLÁN	2011-2016	DESPACHO SAF 3ER. PISO	DOCUMENTO
CUADERNILLOS H. AYUNTAMIENTO DE MAZATLAN	2011-2016		
H. AYUNTAMIENTO DE MOCORITO	2011-2016	DESPACHO SAF 3ER. PISO	DOCUMENTO
H. AYUNTAMIENTO DE NAVOLATO	2011-2016	DESPACHO SAF 3ER. PISO	DOCUMENTO
H. AYUNTAMIENTO DE SALVADOR ALVARADO	2011-2016	DESPACHO SAF 3ER. PISO	DOCUMENTO
H. AYUNTAMIENTO DE SAN IGNACIO	2011-2016	DESPACHO SAF 3ER. PISO	DOCUMENTO
H. AYUNTAMIENTO DE SINALOA DE LEYVA	2011-2016	DESPACHO SAF 3ER. PISO	DOCUMENTO
HOSPITAL PEDIATRICO DE SINALOA	2011-2016	DESPACHO SAF 3ER. PISO	DOCUMENTO
HOSPITAL GENERAL DE EL DORADO Y ESCUINAPA (PROYECTO)	2012	DESPACHO SAF 3ER. PISO	DOCUMENTO
ICATSIN	2011-2016	DESPACHO SAF 3ER. PISO	DOCUMENTO
IMPUESTO SOBRE HOSPEDAJE	2011	DESPACHO SAF 3ER. PISO	DOCUMENTO
INDETEC	2011-2016	DESPACHO SAF 3ER. PISO	DOCUMENTO
INFONAVIT	2011	DESPACHO SAF 3ER. PISO	DOCUMENTO
INGRESOS-EGRESOS 2010	2010	DESPACHO SAF 3ER. PISO	DOCUMENTO
INGRESOS-EGRESOS 2011	2011	DESPACHO SAF 3ER. PISO	DOCUMENTO
INSTITUTO CATASTRAL DEL EDO. DE SINALOA	2015-2016	DESPACHO SAF 3ER. PISO	DOCUMENTO
CATASTRO: CUADERNILLOS	2011-2016	DESPACHO SAF 3ER. PISO	DOCUMENTO
ISIFE	2012-2016	DESPACHO SAF 3ER. PISO	DOCUMENTO
IPES: INSTITUTO DE PENSIONES	2014-2016	DESPACHO SAF 3ER. PISO	DOCUMENTO
ISDE: INSTITUTO SINALOENSE DEL DEPORTE	2012-2016	DESPACHO SAF 3ER. PISO	DOCUMENTO
INSTITUTO TECNOLOGICO SUPERIOR DE GUASAVE	2011	DESPACHO SAF 3ER. PISO	DOCUMENTO
ISMUJERES	2012-2016	DESPACHO SAF 3ER. PISO	DOCUMENTO
INSTITUTO SINALOENSE DE CULTURA	2011-2016	DESPACHO SAF 3ER. PISO	DOCUMENTO
ISEA	2011-2016	DESPACHO SAF 3ER. PISO	DOCUMENTO
ISSSTEESIN	2011-2016	DESPACHO SAF 3ER. PISO	DOCUMENTO
ISSSTEESIN: CUADERNILLOS	2011-2016	DESPACHO SAF 3ER. PISO	DOCUMENTO
INVIES	2014-2016	DESPACHO SAF 3ER. PISO	DOCUMENTO
INVIES: CUADERNILLOS	2014-2016	DESPACHO SAF 3ER. PISO	DOCUMENTO
ISSSTE	2011-2013	DESPACHO SAF 3ER. PISO	DOCUMENTO

DESCRIPCIÓN DE ARCHIVO	PERIODO COMPRENDIDO	UBICACIÓN	TIPO DE DOCUMENTO
INST. SIN. DE LA JUVENTUD	2011-2016	DESPACHO SAF 3ER. PISO	DOCUMENTO
JAPAC	2011-2016	DESPACHO SAF 3ER. PISO	DOCUMENTO
JOSE LUIS LOPEZ URANGA	2011	DESPACHO SAF 3ER. PISO	DOCUMENTO
LIBROS BLANCOS	2015	DESPACHO SAF 3ER. PISO	DOCUMENTO
MEDALLAS	2011	DESPACHO SAF 3ER. PISO	DOCUMENTO
NACIONAL FINANCIERA	2011	DESPACHO SAF 3ER. PISO	DOCUMENTO
PROCURADURIA GENERAL DE JUSTICIA	2015-2016	DESPACHO SAF 3ER. PISO	DOCUMENTO
PLAN ESTATAL DE DESARROLLO 2011-2016	2011-2016	DESPACHO SAF 3ER. PISO	DOCUMENTO
PRECASIN	2011	DESPACHO SAF 3ER. PISO	DOCUMENTO
PROCURADURIA FISCAL	2016	DESPACHO SAF 3ER. PISO	DOCUMENTO
PRONABES	2011-2016	DESPACHO SAF 3ER. PISO	DOCUMENTO
PUBLICACIONES	2011	DESPACHO SAF 3ER. PISO	DOCUMENTO
PPS CONTRATO DE COLABORACION PUBLICO-PRIVADO	2011	DESPACHO SAF 3ER. PISO	DOCUMENTO
PRESA SANTA MARIA	2014	DESPACHO SAF 3ER. PISO	DOCUMENTO
PARQUE TEMATICO MAS CULIACAN	2014-2016	DESPACHO SAF 3ER. PISO	DOCUMENTO
PROYECTO DE AUTOABASTECIMIENTO DE ENERGIA ELECTRICA (PROYECTO FOTOVOLTAICO)	2015	DESPACHO SAF 3ER. PISO	DOCUMENTO
RED FOSIN	2011	DESPACHO SAF 3ER. PISO	DOCUMENTO
REGISTRO PUBLICO DE LA PROPIEDAD	2011	DESPACHO SAF 3ER. PISO	DOCUMENTO
MODERNIZACION DEL REGISTRO PUBLICO DE LA PROPIEDAD	2011-2016	DESPACHO SAF 3ER. PISO	DOCUMENTO
RESGUARDOS	1999-2016	DESPACHO SAF 3ER. PISO	DOCUMENTO
ROMERO APIZ	2011	DESPACHO SAF 3ER. PISO	DOCUMENTO
REPRESENTACION DE SINALOA EN MEXICO	2011	DESPACHO SAF 3ER. PISO	DOCUMENTO
SAT	2012-2016	DESPACHO SAF 3ER. PISO	DOCUMENTO
SAE: SERVICIO DE ADMINISTRACION Y ENAJENACION DE BIENES	2012-2016	DESPACHO SAF 3ER. PISO	DOCUMENTO
SAF: SECRETARIA DE ADMINISTRACIÓN Y FINANZAS	2011-2016	DESPACHO SAF 3ER. PISO	DOCUMENTO
SAF: CUADERNILLOS	2011-2016	DESPACHO SAF 3ER. PISO	DOCUMENTO
SUBSECRETARIA DE ADMINISTRACION	2016	DESPACHO SAF 3ER. PISO	DOCUMENTO
DIRECCION DE BIENES Y SUMINISTROS	2016	DESPACHO SAF 3ER. PISO	DOCUMENTO

DESCRIPCIÓN DE ARCHIVO	PERIODO COMPRENDIDO	UBICACIÓN	TIPO DE DOCUMENTO
90 UNIDADES	2011	DESPACHO SAF 3ER. PISO	DOCUMENTO
DIRECCION DE RECURSOS HUMANOS	2014-2016	DESPACHO SAF 3ER. PISO	DOCUMENTO
DIRECCION DE SERVICIOS GENERALES	2014-2016	DESPACHO SAF 3ER. PISO	DOCUMENTO
SUBSECRETARIA DE EGRESOS	2016	DESPACHO SAF 3ER. PISO	DOCUMENTO
DIRECCIÓN DE PROGRAMACION Y PRESUPUESTO	2012-2016	DESPACHO SAF 3ER. PISO	DOCUMENTO
DIRECCION DE CONTROL DEL GASTO	2012-2016	DESPACHO SAF 3ER. PISO	DOCUMENTO
DIRECCION DE CONTABILIDAD GUBERNAMENTAL	2012-2016	DESPACHO SAF 3ER. PISO	DOCUMENTO
SUBSECRETARIA DE INGRESOS	2016	DESPACHO SAF 3ER. PISO	DOCUMENTO
SUBSRIA. DE INGRESOS: CUADERNILLOS	2016	DESPACHO SAF 3ER. PISO	DOCUMENTO
DIRECCION DE RECAUDACION	2016	DESPACHO SAF 3ER. PISO	DOCUMENTO
DIRECCION DE FISCALIZACION	2012-2016	DESPACHO SAF 3ER. PISO	DOCUMENTO
DIRECCION DE POLITICA TRIBUTARIA	2012-2016	DESPACHO SAF 3ER. PISO	DOCUMENTO
DIRECCION DE PROCESOS	2011-2016	DESPACHO SAF 3ER. PISO	DOCUMENTO
UNIDAD DE COORDINACION CON ENTIDADES PUBLICAS	2016	DESPACHO SAF 3ER. PISO	DOCUMENTO
CUADERNILLOS UCEP	2011-2016		
SAGYP: SECRETARÍA DE AGRICULTURA, GANADERÍA Y PESCA	2014-2016	DESPACHO SAF 3ER. PISO	DOCUMENTO
SDUOP: SECRETARÍA DE DESARROLLO URBANO Y OBRAS PÚBLICAS	2016	DESPACHO SAF 3ER. PISO	DOCUMENTO
SDUOP: CUADERNILLOS	2011-2016	DESPACHO SAF 3ER. PISO	DOCUMENTO
SEDESHU: SECRETARÍA DE DESARROLLO SOCIAL Y HUMANO	2016	DESPACHO SAF 3ER. PISO	DOCUMENTO
SEDESOL: SECRETARÍA DE DESARROLLO SOCIAL	2011-2016	DESPACHO SAF 3ER. PISO	DOCUMENTO
CRUZADA CONTRA EL HAMBRE	2013	DESPACHO SAF 3ER. PISO	DOCUMENTO
SECRETARIA DE ECONOMIA	2011-2016	DESPACHO SAF 3ER. PISO	DOCUMENTO
SÉP: SECRETARÍA DE EDUCACIÓN PÚBLICA	2011-2016	DESPACHO SAF 3ER. PISO	DOCUMENTO
SEPYC: SECRETARÍA DE EDUCACIÓN PÚBLICA Y CULTURA	2016	DESPACHO SAF 3ER. PISO	DOCUMENTO
SEPYC: CUADERNILLOS	2011-2016	DESPACHO SAF 3ER. PISO	DOCUMENTO
SGG: SECRETARIA GENERAL DE GOBIERNO	2014-2016	DESPACHO SAF 3ER. PISO	DOCUMENTO
SGG: CUADERNILLOS	2011-2016	DESPACHO SAF 3ER. PISO	DOCUMENTO
SUBSECRETARIA DE NORMATIVIDAD E INFORMACION REGISTRAL	2011-2016	DESPACHO SAF 3ER. PISO	DOCUMENTO
SECRETARIOS DE FINANZAS DE LOS ESTADOS	2011--2016	DESPACHO SAF 3ER. PISO	DOCUMENTO
SECRETARIA DE LA FUNCION PUBLICA	2011-2016	DESPACHO SAF 3ER. PISO	DOCUMENTO

DESCRIPCIÓN DE ARCHIVO	PERIODO COMPRENDIDO	UBICACIÓN	TIPO DE DOCUMENTO
SECRETARIA DE GOBERNACION	2011-2016	DESPACHO SAF 3ER. PISO	DOCUMENTO
SECRETARIA DE TURISMO	2011-2016	DESPACHO SAF 3ER. PISO	DOCUMENTO
SEDECO: SECRETARÍA DE DESARROLLO ECONÓMICO	2012-2016	DESPACHO SAF 3ER. PISO	DOCUMENTO
SEMARNAT	2011-2016	DESPACHO SAF 3ER. PISO	DOCUMENTO
SECRETARIA DE SALUD	2016	DESPACHO SAF 3ER. PISO	DOCUMENTO
SECRETARIA DE INNOVACION GUBERNAMENTAL	2016	DESPACHO SAF 3ER. PISO	DOCUMENTO
SECRETARÍA DE SEGURIDAD PÚBLICA	2014-2016	DESPACHO SAF 3ER. PISO	DOCUMENTO
SISTEMA ESTATAL DE SEGURIDAD PUBLICA	2015-2016	DESPACHO SAF 3ER. PISO	DOCUMENTO
FIDEICOMISO DE JUSTICIA PENAL	2014-2016	DESPACHO SAF 3ER. PISO	DOCUMENTO
SISTEMA NACIONAL DE SEGURIDAD PUBLICA	2011-2016	DESPACHO SAF 3ER. PISO	DOCUMENTO
SERVICIOS DE SALUD	2011-2016	DESPACHO SAF 3ER. PISO	DOCUMENTO
SINALOA RED PLUS	2011-2016	DESPACHO SAF 3ER. PISO	DOCUMENTO
SISTEMA HUMAYA	2011	DESPACHO SAF 3ER. PISO	DOCUMENTO
STASE: SINDICATO DE TRABAJADORES AL SERVICIO DEL ESTADO DE SINALOA	2016	DESPACHO SAF 3ER. PISO	DOCUMENTO
SCT: SECRETARÍA DE COMUNICACIONES Y TRANSPORTES	2011-2016	DESPACHO SAF 3ER. PISO	DOCUMENTO
SHCP: SECRETARÍA DE HACIENDA Y CRÉDITO PÚBLICO	2011-2016	DESPACHO SAF 3ER. PISO	DOCUMENTO
SINDICATOS	2012-2016	DESPACHO SAF 3ER. PISO	DOCUMENTO
SAP	2013	DESPACHO SAF 3ER. PISO	DOCUMENTO
SEDATU	2014-2016	DESPACHO SAF 3ER. PISO	DOCUMENTO
DIRECCIÓN DE TESORERIA	2016	DESPACHO SAF 3ER. PISO	DOCUMENTO
UNION GANADERA REGIONAL DE SINALOA	2011-2016	DESPACHO SAF 3ER. PISO	DOCUMENTO
UAS: UNIVERSIDAD AUTONÓMA DE SINALOA	2011-2016	DESPACHO SAF 3ER. PISO	DOCUMENTO
UDEO: UNIVERSIDAD DE OCCIDENTE	2011-2016	DESPACHO SAF 3ER. PISO	DOCUMENTO
CUADERNILLOS U. DE O.	2013	DESPACHO SAF 3ER. PISO	DOCUMENTO
UNIDAD DE INVERSIONES	2016	DESPACHO SAF 3ER. PISO	DOCUMENTO
UNIDAD DE INVERSIONES: CUADERNILLOS	2011-2012	DESPACHO SAF 3ER. PISO	DOCUMENTO
UTRC: UNIDAD DE TRANSPARENCIA Y RENDICION DE CUENTAS	2016	DESPACHO SAF 3ER. PISO	DOCUMENTO
SISTEMA DE DENUNCIA ANONIMA 2011	2011	DESPACHO SAF 3ER. PISO	DOCUMENTO
VARIOS	2016	DESPACHO SAF 3ER. PISO	DOCUMENTO

DESCRIPCIÓN DE ARCHIVO	PERIODO COMPRENDIDO	UBICACIÓN	TIPO DE DOCUMENTO
CUADERNILLOS VARIOS	2011-2016	DESPACHO SAF 3ER. PISO	DOCUMENTO

ARCHIVO BODEGA

CARPETAS BLANCAS

CONVENIOS MUNICIPIOS 2011	2011	BODEGA SAF SOTANO	DOCUMENTO
CONVENIOS SECRETARIA DE DESARROLLO SOCIAL Y HUMANO 2011	2011	BODEGA SAF SOTANO	DOCUMENTO
CONVENIOS VARIOS 2011	2011	BODEGA SAF SOTANO	DOCUMENTO
CONVENIOS SECRETARIA DE DESARROLLO ECONOMICO 2011-2012	2011-2012	BODEGA SAF SOTANO	DOCUMENTO
CONVENIOS SECRETARIA DE TURISMO 2011-2012	2011-2012	BODEGA SAF SOTANO	DOCUMENTO
CONVENIOS SECRETARIA DE SALUD 2011-2012	2011-2012	BODEGA SAF SOTANO	DOCUMENTO
CONVENIOS CEAPAS CONAGUA 2011-2012	2011-2012	BODEGA SAF SOTANO	DOCUMENTO
CONVENIOS MUNICIPIOS 2012	2012	BODEGA SAF SOTANO	DOCUMENTO
CONVENIOS VARIOS 2012	2012	BODEGA SAF SOTANO	DOCUMENTO
CONVENIOS SECRETARIA DE EDUCACION PUBLICA Y CULTURA 2012	2012	BODEGA SAF SOTANO	DOCUMENTO
CONVENIOS SECRETARIA DE DESARROLLO SOCIAL Y HUMANO 2012 CARPETA 1	2012	BODEGA SAF SOTANO	DOCUMENTO
CONVENIOS SECRETARIA DE DESARROLLO SOCIAL Y HUMANO 2012 CARPETA 2	2012	BODEGA SAF SOTANO	DOCUMENTO
CONVENIOS SECRETARIA DE SEGURIDAD PUBLICA 2011-2012	2011-2012	BODEGA SAF SOTANO	DOCUMENTO
CONVENIOS SECRETARIA DE AGRICULTURA, GANADERIA Y PESCA 2011-2012	2011-2012	BODEGA SAF SOTANO	DOCUMENTO
CONVENIOS MUNICIPIOS 2014	2014	BODEGA SAF SOTANO	DOCUMENTO
CONVENIOS CEAPAS CONAGUA 2013-2014	2013-2014	BODEGA SAF SOTANO	DOCUMENTO
CONVENIOS SECRETARIA DE SEGURIDAD PUBLICA 2013-2014	2013-2014	BODEGA SAF SOTANO	DOCUMENTO
CONVENIOS MUNICIPIOS 2013	2013	BODEGA SAF SOTANO	DOCUMENTO
CONVENIOS SECRETARIA DE EDUCACION PUBLICA Y CULTURA 2013	2013	BODEGA SAF SOTANO	DOCUMENTO
CONVENIOS SECRETARIA DE EDUCACION PUBLICA Y CULTURA 2013-2014	2013-2014	BODEGA SAF SOTANO	DOCUMENTO
CONVENIOS SECRETARIA DE DESARROLLO SOCIAL Y HUMANO 2013	2013	BODEGA SAF SOTANO	DOCUMENTO
CONVENIOS SECRETARIA DE DESARROLLO SOCIAL Y HUMANO 2014 CARPETA 1	2014	BODEGA SAF SOTANO	DOCUMENTO
CONVENIOS SECRETARIA DE DESARROLLO SOCIAL Y HUMANO 2014 CARPETA 2	2014	BODEGA SAF SOTANO	DOCUMENTO
CARPETA VERDE INFORMACION FIHSIN	2011-2016	BODEGA SAF SOTANO	DOCUMENTO

DESCRIPCIÓN DE ARCHIVO	PERIODO COMPRENDIDO	UBICACIÓN	TIPO DE DOCUMENTO
EXPEDIENTES EN LOS CAJONES DEL ARCHIVO DE LA BODEGA			
SECRETARIA DE SEGURIDAD PUBLICA 2012-2014	2012-2014	BODEGA SAF SOTANO	DOCUMENTO
PROCURADURIA GENERAL DE JUSTICIA 2012-2014	2012-2014	BODEGA SAF SOTANO	DOCUMENTO
CEAPAS 2012-2014	2012-2014	BODEGA SAF SOTANO	DOCUMENTO
VARIOS 2014	2014	BODEGA SAF SOTANO	DOCUMENTO
INVIES 2012-2014	2012-2014	BODEGA SAF SOTANO	DOCUMENTO
DIRECCION DE ASUNTOS JURIDICOS 2014	2014	BODEGA SAF SOTAND	DOCUMENTO
INSTITUTO CATASTRAL 2012-2014	2012-2014	BODEGA SAF SOTANO	DOCUMENTO
UNIDAD DE INVERSIONES 2014	2014	BODEGA SAF SOTANO	DOCUMENTO
UTRC 2014	2014	BODEGA SAF SOTANO	DOCUMENTO
PROCURADURIA FISCAL 2014	2014	BODEGA SAF SOTANO	DOCUMENTO
ASE OBSERVACIONES DEL 2010	2010	BODEGA SAF SOTANO	DOCUMENTO
SISTEMA ESTATAL DE SEGURIDAD PUBLICA 2012-2014	2012-2014	BODEGA SAF SOTANO	DOCUMENTO
REQUISICIONES 2013	2013	BODEGA SAF SOTANO	
NOS. DE MINUTARIO	2011-2016	BODEGA SAF SOTANO	DOCUMENTO
DESPACHO DEL C. GOBERNADOR 2013	2013	BODEGA SAF SOTANO	DOCUMENTO
DIRECCION DE RECURSOS HUMANOS 2013	2013	BODEGA SAF SOTANO	DOCUMENTO
DESPACHO DEL C. GOBERNADOR 2014-2015	2014-2015	BODEGA SAF SOTANO	DOCUMENTO
SECRETARIA DE SALUD 2012-2015	2012-2015	BODEGA SAF SOTANO	DOCUMENTO
TESORERIA 2014-2015	2014-2015	BODEGA SAF SOTANO	DOCUMENTO
SEPYC 2014-2015	2014-2015	BODEGA SAF SOTANO	DOCUMENTO
VARIOS 2015	2015	BODEGA SAF SOTANO	DOCUMENTO
SECRETARIA DE INNOVACION GUBERNAMENTAL 2012-2015	2012-2015	BODEGA SAF SOTANO	DOCUMENTO
PROCURADURIA FISCAL 2015	2015	BODEGA SAF SOTANO	DOCUMENTO
STASE 2012-2015	2015	BODEGA SAF SOTANO	DOCUMENTO
SUBSECRETARIA DE INGRESOS 2014-2015	2014-2015	BODEGA SAF SOTANO	DOCUMENTO
SEDESHU 2012-2015	2012-2015	BODEGA SAF SOTANO	DOCUMENTO
UNIDAD DE INVERSIONES 2015	2015	BODEGA SAF SOTANO	DOCUMENTO
SUBSECRETARIA DE EGRESOS 2014-2015	2014-2015	BODEGA SAF SOTANO	DOCUMENTO
SDUOP 2014-2015	2014-2015	BODEGA SAF SOTANO	DOCUMENTO
UTRC 2015	2015	BODEGA SAF SOTANO	DOCUMENTO
DIRECCION DE ASUNTOS JURIDICOS 2015	2015	BODEGA SAF SOTANO	DOCUMENTO
DIRECCION DE BIENES Y SUMINISTROS 2014-2015	2014-2015	BODEGA SAF SOTANO	DOCUMENTO
SUBSECRETARIA DE ADMINISTRACION 2014-2015	2014-2015	BODEGA SAF SOTANO	DOCUMENTO
UCEP 2014-2015	2014-2015	BODEGA SAF SOTANO	DOCUMENTO
DIRECCION DE RECAUDACION 2011-2015	2011-2015	BODEGA SAF SOTANO	DOCUMENTO
CONAGO 2011	2011	BODEGA SAF SOTANO	DOCUMENTO
COMISION PERMANENTE DE FUNCIONARIOS FISCALES 2011	2011	BODEGA SAF SOTANO	DOCUMENTO
COBAES 2011	2011	BODEGA SAF SOTANO	DOCUMENTO
PLAN INSTITUCIONAL DE DESARROLLO EDUCATIVO 2011-2016 COBAES	2011-2016	BODEGA SAF SOTANO	DOCUMENTO

DESCRIPCIÓN DE ARCHIVO	PERIODO COMPRENDIDO	UBICACIÓN	TIPO DE DOCUMENTO
CENTRO DE CIENCIAS 2011	2011	BODEGA SAF SOTANO	DOCUMENTO
COCCAF 2011	2011	BODEGA SAF SOTANO	DOCUMENTO
CUIDERNILLO CIV REUNION DE LA COMISION PERMANENTE DE TESOREROS Y FUNCIONARIOS FISCALES		BODEGA SAF SOTANO	DOCUMENTO
CEAPAS 2011	2011	BODEGA SAF SOTANO	DOCUMENTO
TESORERIA 2013	2013	BODEGA SAF SOTANO	DOCUMENTO
COCCAF 2012-2013	2012-2013	BODEGA SAF SOTANO	DOCUMENTO
SECRETARIA GENERAL DE GOBIERNO 2013	2013	BODEGA SAF SOTANO	DOCUMENTO
SECRETARIA DE DESARROLLO URBANO Y OBRAS PUBLICAS SDUOP 2013	2013	BODEGA SAF SOTANO	DOCUMENTO
SEPYC 2013	2013	BODEGA SAF SOTANO	DOCUMENTO
SUBSECRETARIA DE INGRESOS 2013	2013	BODEGA SAF SOTANO	DOCUMENTO
UCEP 2013	2013	BODEGA SAF SOTANO	DOCUMENTO
PROCURADURIA FISCAL 2013	2013	BODEGA SAF SOTANO	DOCUMENTO
SECRETARIA DE AGRICULTURA, GANADERIA Y PESCA 2013	2013	BODEGA SAF SOTANO	DOCUMENTO
DIRECCION DE SERVICIOS GENERALES 2013	2013	BODEGA SAF SOTANO	DOCUMENTO
UNIDAD DE INVERSIONES 2013	2013	BODEGA SAF SOTANO	DOCUMENTO
VARIOS 2013	2013	BODEGA SAF SOTANO	DOCUMENTO
UTRC 2013	2013	BODEGA SAF SOTANO	DOCUMENTO
INSTITUTO DE PENSIONES 2013	2013	BODEGA SAF SOTANO	DOCUMENTO
SUBSECRETARIA DE ADMINISTRACION 2012-2013	2012-2013	BODEGA SAF SOTANO	DOCUMENTO
DIRECCION DE BIENES Y SUMINISTROS 2012-2013	2012-2013	BODEGA SAF SOTANO	DOCUMENTO
SUBSECRETARIA DE EGRESOS 2013	2013	BODEGA SAF SOTANO	DOCUMENTO
DIRECCION DE ASUNTOS JURIDICOS 2013	2013	BODEGA SAF SOTANO	DOCUMENTO
DIRECCION DE RECURSOS HUMANOS 2011	2011	BODEGA SAF SOTANO	DOCUMENTO
SECRETARIA GENERAL DE GOBIERNO	2011	BODEGA SAF SOTANO	DOCUMENTO
SECRETARÍA DE EDUCACIÓN PUBLICA Y CULTURA 2011	2011	BODEGA SAF SOTANO	DOCUMENTO
VOLANTES DE LA SECRETARIA PARTICULAR 2011	2011	BODEGA SAF SOTANO	DOCUMENTO
AGRADECIMIENTOS 2011	2011	BODEGA SAF SOTANO	DOCUMENTO
SUBSECRETARIA DE ADMINISTRACION 2011	2011	BODEGA SAF SOTANO	DOCUMENTO
DIRECCION DE BIENES Y SUMINISTROS 2011	2011	BODEGA SAF SOTANO	DOCUMENTO
DIRECCION DE SERVICIOS GENERALES 2011	2011	BODEGA SAF SOTANO	DOCUMENTO
PROCURADURIA FISCAL 2011	2011	BODEGA SAF SOTANO	DOCUMENTO
SUBSECRETARIA DE EGRESOS 2011	2011	BODEGA SAF SOTANO	DOCUMENTO
VARIOS 2011	2011	BODEGA SAF SOTANO	DOCUMENTO
DESPACHO DEL C. GOBERNADOR 2011	2011	BODEGA SAF SOTANO	DOCUMENTO
SISTEMA ESTATAL DE SEGURIDAD PUBLICA 2011	2011	BODEGA SAF SOTANO	DOCUMENTO
TESORERIA 2011	2011	BODEGA SAF SOTANO	DOCUMENTO
INSTITUTO CATASTRAL 2011	2011	BODEGA SAF SOTANO	
CONGRESO DEL ESTADO 2011	2011	BODEGA SAF SOTANO	DOCUMENTO
SECRETARIA DE DESARROLLO SOCIAL Y HUMANO 2011	2011	BODEGA SAF SOTANO	DOCUMENTO

DESCRIPCIÓN DE ARCHIVO	PERIODO COMPRENDIDO	UBICACIÓN	TIPO DE DOCUMENTO
SAT 2011	2011	BODEGA SAF SOTANO	DOCUMENTO
DIRECCION DE FISCALIZACION 2011	2011	BODEGA SAF SOTANO	DOCUMENTO
DIRECCION DE ASISTENCIA AL CONTRIBUYENTE 2011	2011	BODEGA SAF SOTANO	DOCUMENTO
INGRESOS-EGRESOS 2010	2010	BODEGA SAF SOTANO	DOCUMENTO
SECRETARIA DE SALUD 2011	2011	BODEGA SAF SOTANO	DOCUMENTO
PROCURADURIA GENERAL DE JUSTICIA 2011	2011	BODEGA SAF SOTANO	DOCUMENTO
ISIFE 2011	2011	BODEGA SAF SOTANO	DOCUMENTO
CONTRATOS RESIDUOS		BODEGA SAF SOTANO	DOCUMENTO
SECRETARIA DE COMUNICACIONES Y OBRAS PUBLICAS 2011	2011	BODEGA SAF SOTANO	DOCUMENTO
ISDE 2011	2011	BODEGA SAF SOTANO	DOCUMENTO
INVIES 2011	2011	BODEGA SAF SOTANO	DOCUMENTO
AYUNTAMIENTO DE CULIACAN 2011	2011	BODEGA SAF SOTANO	DOCUMENTO
DIF 2011	2011	BODEGA SAF SOTANO	DOCUMENTO
CUADERNILLOS ISSSTESIN		BODEGA SAF SOTANO	DOCUMENTO
CARPETA AZUL PLAN ESTRATEGICO DESARROLLO DEPORTIVO SINALOA		BODEGA SAF SOTANO	DOCUMENTO
SECRETARIA DE INNOVACION GUBERNAMENTAL 2011	2011	BODEGA SAF SOTANO	DOCUMENTO
UNIDAD DE INVERSIONES 2012	2012	BODEGA SAF SOTANO	DOCUMENTO
SUBSECRETARIA DE INGRESOS 2012	2012	BODEGA SAF SOTANO	DOCUMENTO
UCEP 2011-2012	2011-2012	BODEGA SAF SOTANO	DOCUMENTO
UTRC 2011	2011	BODEGA SAF SOTANO	DOCUMENTO
PROCURADURIA FISCAL 2012	2012	BODEGA SAF SOTANO	DOCUMENTO
SUBSECRETARIA DE INGRESOS 2011	2011	BODEGA SAF SOTANO	DOCUMENTO
VARIOS 2011-2012	2011-2012	BODEGA SAF SOTANO	DOCUMENTO
SAGYP 2011	2011	BODEGA SAF SOTANO	DOCUMENTO
SECRETARIA DE SEGURIDAD PUBLICA	2011	BODEGA SAF SOTANO	DOCUMENTO
STASE 2011	2011	BODEGA SAF SOTANO	DOCUMENTO
DIRECCION DE POLITICA TRIBUTARIA	2011	BODEGA SAF SOTANO	DOCUMENTO
ACCESO A LA INFORMACION 2011	2011	BODEGA SAF SOTANO	DOCUMENTO
CARPETA BLANCA RELACION DE		BODEGA SAF SOTANO	DOCUMENTO
UNIDAD DE TRANSPARENCIA Y	2012	BODEGA SAF SOTANO	DOCUMENTO
VARIOS 2012	2012	BODEGA SAF SOTANO	DOCUMENTO
REQUISICIONES 2011	2011	BODEGA SAF SOTANO	DOCUMENTO
REQUISICIONES 2012	2012	BODEGA SAF SOTANO	DOCUMENTO
REQUISICIONES 2014	2014	BODEGA SAF SOTANO	DOCUMENTO
UNIDAD DE INVERSION PUBLICA 2011	2011	BODEGA SAF SOTANO	DOCUMENTO
DIRECCION DE ASUNTOS JURIDICOS 2012	2012	BODEGA SAF SOTANO	DOCUMENTO
DECRETOS Y TRAMITES DE PENSION Y JUBILACION 2011-2014	2011-2014	BODEGA SAF SOTANO	DOCUMENTO

LIBROS Y CUADERNILLOS

CUARTO INFORME DE LABORES SEXENIO 2011-2016	2011-2016	BODEGA SAF SOTANO	LIBRO
EL GOBIERNO MEXICANO CRONICA MENSUAL NO.26 ENERO 2009	2009	BODEGA SAF SOTANO	LIBRO
PRESUPUESTO CIUDADANO 2012	2012	BODEGA SAF SOTANO	LIBRO

DESCRIPCIÓN DE ARCHIVO	PERIODO COMPRENDIDO	UBICACIÓN	TIPO DE DOCUMENTO
QUINTO INFORME DE AVANCES Y LOGROS ARMANDO HERALDEZ MACHADO 2011-2017	2011-2017	BODEGA SAF SOTANO	LIBRO
CUADERNILLO 21 ACCIONES PARA LA CORRECTA APLICACIÓN DEL FONDO DE APORTACIONES PARA LA EDUCACION BASICA Y NORMAL FAEB		BODEGA SAF SOTANO	DOCUMENTO DEL CENTRO LOGISTICO CAJA NO.28 (PENDIENTE DE REGRESAR)
CUADERNILLO CUENTA PUBLICA PRIMER SEMESTRE 2016 (INFORMACION CONTABLE)	2016	BODEGA SAF SOTANO	DOCUMENTO
CUADERNILLO CUENTA PUBLICA PRIMER SEMESTRE 2016 (INFORMACION PRESUPUESTARIA)	2016	BODEGA SAF SOTANO	DOCUMENTO
CUADERNILLO AVANCE SOBRE LA SITUACION ECONOMICA DE LAS FINANZAS Y LA DEUDA PUBLICA AL SEGUNDO TRIMESTRE 2016	2016	BODEGA SAF SOTANO	DOCUMENTO
CUADERNILLO AVANCE SOBRE LA SITUACION ECONOMICA DE LAS FINANZAS Y LA DEUDA PUBLICA AL SEGUNDO TRIMESTRE 2011	2011	BODEGA SAF SOTANO	DOCUMENTO
CUADERNILLO AVANCE SOBRE LA SITUACION ECONOMICA DE LAS FINANZAS Y LA DEUDA PUBLICA AL TERCER TRIMESTRE 2011	2011	BODEGA SAF SOTANO	DOCUMENTO
LIBRO COLECCIÓN DE PAGO EN ESPECIE		BODEGA SAF SOTANO	LIBRO
CARPETA INICIATIVA DE LA LEY DE INGRESOS Y PRESUPUESTO DE EGRESOS DEL ESTADO DE SINALOA 2013	2013	BODEGA SAF SOTANO	DOCUMENTO
CARPETA INICIATIVA DE LA LEY DE INGRESOS Y PRESUPUESTO DE EGRESOS DEL ESTADO DE SINALOA 2012	2012	BODEGA SAF SOTANO	DOCUMENTO
PRIMER INFORME DE GOBIERNO	2011	BODEGA SAF SOTANO	LIBRO
LIBRO EL MURO DE HONOR		BODEGA SAF SOTANO	LIBRO
LIBRO LA TASA CERO DEL IMPUESTO AL VALOR AGREGADO EN ACTIVIDADES AGRICOLAS, MEDICION DEL POTENCIAL RECAUDATORIO: SINALOA 2011	2011	BODEGA SAF SOTANO	LIBRO
SEXTO INFORME DE GOBIERNO CEDH SINALOA		BODEGA SAF SOTANO	LIBRO
COMPENDIO LEGISLACION FISCAL Y ADMINISTRATIVA 2006 COCCAF	2006	BODEGA SAF SOTANO	LIBRO
4 CUADERNILLOS ORIGINALES VALUACIONES ACTUARIALES DEL NORTE S.C. CONSULTORIA ACTUARIA		BODEGA SAF SOTANO	DOCUMENTO
4 CUADERNILLOS EN COPIAS DE VALUACIONES ACTUARIALES DEL NORTE S.C. CONSULTORIA ACTUARIA		BODEGA SAF SOTANO	DOCUMENTO
PERIODICO OFICIAL LEY DE INGRESOS Y PRESUPUESTO DE EGRESOS PARA EL EJERCICIO FISCAL 2016	2016	BODEGA SAF SOTANO	PERIODICO



Gobierno del Estado de Sinaloa
Secretaría de Administración y Finanzas (SAF)

Unidad Administrativa:

Despacho del Secretario

Clave:

Fecha:

AL 31 DE DICIEMBRE DE 2016

ANEXO III.16 - RELACIÓN DE ARCHIVO MUERTO

ANEXOS	Identificación del Archivo	Expediente	Período Comprendido	Ubicación	Documentos o Planos
☐ Anexo I.1	CARTON 1	17 EXPEDIENTES DOCUMENTOS VARIOS	1995 AL 2003	CENTRO LOGÍSTICO	DOCUMENTOS
☐ Anexo I.2	CARTON 1	6 EXPEDIENTES DOCUMENTOS VARIOS	2013	BODEGA SÓTANO	DOCUMENTOS
☐ Anexo II.1	CARTON 10	28 EXPEDIENTES DOCUMENTOS VARIOS	1999 AL 2006	CENTRO LOGÍSTICO	DOCUMENTOS
☐ Anexo II.2	CARTON 10	8 EXPEDIENTES DOCUMENTOS VARIOS	2013	BODEGA SÓTANO	DOCUMENTOS
☐ Anexo II.3	CARTON 11	6 EXPEDIENTES DOCUMENTOS VARIOS	2014	BODEGA SÓTANO	DOCUMENTOS
☐ Anexo II.4	CARTON 11	7 EXPEDIENTES DOCUMENTOS VARIOS	1998 AL 2004	CENTRO LOGÍSTICO	DOCUMENTOS
☐ Anexo II.4.1	CARTON 12	25 EXPEDIENTES DOCUMENTOS VARIOS	2014	BODEGA SÓTANO	DOCUMENTOS
☐ Anexo II.4.2	CARTON 12	6 EXPEDIENTES DOCUMENTOS VARIOS	1999 AL 2005	CENTRO LOGÍSTICO	DOCUMENTOS
☐ Anexo II.4.3	CARTON 13	4 EXPEDIENTES DOCUMENTOS VARIOS	2005	CENTRO LOGÍSTICO	DOCUMENTOS
☐ Anexo II.5	CARTON 13	87 DOCUMENTOS VARIOS	2011 AL 2016	BODEGA SÓTANO	DOCUMENTOS
☐ Anexo II.6	CARTON 14	13 EXPEDIENTES DOCUMENTOS VARIOS	1999 AL 2006	CENTRO LOGÍSTICO	DOCUMENTOS
☐ Anexo II.7	CARTON 14	5 EXPEDIENTES DOCUMENTOS VARIOS	2013	BODEGA SÓTANO	DOCUMENTOS
☐ Anexo III.1	CARTON 15	1 EXPEDIENTE LIBROS INDETEC	2005 Y 2006	CENTRO LOGÍSTICO	DOCUMENTOS
☐ Anexo III.2	CARTON 15	4 EXPEDIENTES DOCUMENTOS VARIOS	2013	BODEGA SÓTANO	DOCUMENTOS
☐ Anexo III.3	CARTON 16	63 EXPEDIENTES DOCUMENTOS VARIOS	2001 AL 2006	CENTRO LOGÍSTICO	DOCUMENTOS
☐ Anexo III.4	CARTON 16	7 EXPEDIENTES DOCUMENTOS VARIOS	2011 AL 2014	BODEGA SÓTANO	DOCUMENTOS
☐ Anexo III.4.1	CARTON 17	22 EXPEDIENTES DOCUMENTOS VARIOS	1991 AL 2006	CENTRO LOGÍSTICO	DOCUMENTOS
☐ Anexo III.4.2	CARTON 17	7 EXPEDIENTES DOCUMENTOS VARIOS	2015	BODEGA SÓTANO	DOCUMENTOS
☐ Anexo III.4.3	CARTON 18	1 EXPEDIENTES PERIODICOS OFICIALES	2005 Y 2006	CENTRO LOGÍSTICO	DOCUMENTOS
☐ Anexo III.4.4	CARTON 18	18 EXPEDIENTES DOCUMENTOS VARIOS	2015	BODEGA SÓTANO	DOCUMENTOS
☐ Anexo III.4.5	CARTON 19	16 EXPEDIENTES DOCUMENTOS VARIOS	2003 Y 2008	CENTRO LOGÍSTICO	DOCUMENTOS
☐ Anexo III.4.6	CARTON 19	19 EXPEDIENTES DOCUMENTOS VARIOS	2015	BODEGA SÓTANO	DOCUMENTOS
☐ Anexo III.5	CARTON 2	47 EXPEDIENTES DOCUMENTOS VARIOS	1998 AL 1999	CENTRO LOGÍSTICO	DOCUMENTOS
☐ Anexo III.5.1	CARTON 2	7 EXPEDIENTES DOCUMENTOS VARIOS	2013	BODEGA SÓTANO	DOCUMENTOS
☐ Anexo III.5.2	CARTON 20	42 EXPEDIENTES DOCUMENTOS VARIOS	2016	BODEGA SÓTANO	DOCUMENTOS
☐ Anexo III.5.2.1	CARTON 20		2001 Y 2007		DOCUMENTOS
☐ Anexo III.5.2.2					
☐ Anexo III.5.3					
☐ Anexo III.5.4					
☐ Anexo III.5.5					
☐ Anexo III.5.6					
☐ Anexo III.5.7					
☐ Anexo III.6					
☐ Anexo III.7					
☐ Anexo III.8					
☐ Anexo III.9					
☐ Anexo III.10					
☐ Anexo III.11					
☐ Anexo III.12					
☐ Anexo III.13					
☐ Anexo III.14					
☐ Anexo III.15					
☐ Anexo III.15.1					
☐ Anexo III.16					
☐ Anexo III.17					
☐ Anexo III.18					
☐ Anexo III.19					

	7 EXPEDIENTES DOCUMENTOS VARIOS		CENTRO LOGÍSTICO	
CARTON 21	19 EXPEDIENTES DOCUMENTOS VARIOS	2002 AL 2007	CENTRO LOGÍSTICO	DOCUMENTOS
CARTON 21	34 EXPEDIENTES DOCUMENTOS VARIOS	2016	BODEGA SÓTANO	DOCUMENTOS
CARTON 22	25 EXPEDIENTES DOCUMENTOS VARIOS	2004 AL 2007	CENTRO LOGÍSTICO	DOCUMENTOS
CARTON 22	9 EXPEDIENTES DOCUMENTOS VARIOS	2016	BODEGA SÓTANO	DOCUMENTOS
CARTON 23	40 EXPEDIENTES DOCUMENTOS VARIOS	2005 AL 2008	CENTRO LOGÍSTICO	DOCUMENTOS
CARTON 24	13 EXPEDIENTES DOCUMENTOS VARIOS	2000 AL 2008	CENTRO LOGÍSTICO	DOCUMENTOS
CARTON 25	5 EXPEDIENTES DOCUMENTOS VARIOS	2006 AL 2007	CENTRO LOGÍSTICO	DOCUMENTOS
CARTON 26	8 EXPEDIENTES DOCUMENTOS VARIOS	2005 AL 2008	CENTRO LOGÍSTICO	DOCUMENTOS
CARTON 27	55 EXPEDIENTES DOCUMENTOS VARIOS	2001 AL 2008	CENTRO LOGÍSTICO	DOCUMENTOS
CARTON 28	21 EXPEDIENTES DOCUMENTOS VARIOS	2006 AL 2008	CENTRO LOGÍSTICO	DOCUMENTOS
CARTON 29	18 EXPEDIENTES DOCUMENTOS VARIOS	2003 AL 2007	CENTRO LOGÍSTICO	DOCUMENTOS
CARTON 3	26 EXPEDIENTES DOCUMENTOS VARIOS	2004	CENTRO LOGÍSTICO	DOCUMENTOS
CARTON 3	7 EXPEDIENTES DOCUMENTOS VARIOS	2014	BODEGA SÓTANO	DOCUMENTOS
CARTON 30	19 EXPEDIENTES DOCUMENTOS VARIOS	2003 AL 2007	CENTRO LOGÍSTICO	DOCUMENTOS
CARTON 31	26 EXPEDIENTES DOCUMENTOS VARIOS	2007 AL 2009	CENTRO LOGÍSTICO	DOCUMENTOS
CARTON 32	35 EXPEDIENTES DOCUMENTOS VARIOS	2006 AL 2009	CENTRO LOGÍSTICO	DOCUMENTOS
CARTON 33	29 EXPEDIENTES DOCUMENTOS VARIOS	2006 AL 2009	CENTRO LOGÍSTICO	DOCUMENTOS
CARTON 34	3 EXPEDIENTES DOCUMENTOS VARIOS	2010	CENTRO LOGÍSTICO	DOCUMENTOS
CARTON 35	8 EXPEDIENTES DOCUMENTOS VARIOS	1999 AL 2003	CENTRO LOGÍSTICO	DOCUMENTOS
CARTON 36	44 EXPEDIENTES DOCUMENTOS VARIOS	2005 AL 2008	CENTRO LOGÍSTICO	DOCUMENTOS
CARTON 37	52 EXPEDIENTES DOCUMENTOS VARIOS	2003 AL 2008	CENTRO LOGÍSTICO	DOCUMENTOS
CARTON 38	69 EXPEDIENTES DOCUMENTOS VARIOS	2004 AL 2009	CENTRO LOGÍSTICO	DOCUMENTOS
CARTON 39	26 EXPEDIENTES DOCUMENTOS VARIOS	2004 AL 2010	CENTRO LOGÍSTICO	DOCUMENTOS
CARTON 4	16 EXPEDIENTES DOCUMENTOS VARIOS	2004	CENTRO LOGÍSTICO	DOCUMENTOS
CARTON 4	6 EXPEDIENTES DOCUMENTOS VARIOS	2013	BODEGA SÓTANO	DOCUMENTOS
CARTON 40	25 EXPEDIENTES DOCUMENTOS VARIOS	2005 AL 2010	CENTRO LOGÍSTICO	DOCUMENTOS
CARTON 41	19 EXPEDIENTES DOCUMENTOS VARIOS	2005 AL 2008	CENTRO LOGÍSTICO	DOCUMENTOS
CARTON 42	23 EXPEDIENTES DOCUMENTOS VARIOS	2006 AL 2008	CENTRO LOGÍSTICO	DOCUMENTOS
CARTON 43	25 EXPEDIENTES DOCUMENTOS VARIOS	2005 AL 2009	CENTRO LOGÍSTICO	DOCUMENTOS
CARTON 44	30 EXPEDIENTES DOCUMENTOS VARIOS	2004 AL 2007	CENTRO LOGÍSTICO	DOCUMENTOS
CARTON 45	2 EXPEDIENTES DOCUMENTOS VARIOS	2007 AL 2008	CENTRO LOGÍSTICO	DOCUMENTOS
CARTON 46	3 EXPEDIENTES DOCUMENTOS VARIOS	2008	CENTRO LOGÍSTICO	DOCUMENTOS
CARTON 47	3 EXPEDIENTES DOCUMENTOS VARIOS	2010	CENTRO LOGÍSTICO	DOCUMENTOS
CARTON 48		2010		DOCUMENTOS

	3 EXPEDIENTES DOCUMENTOS VARIOS		CENTRO LOGÍSTICO	
CARTON 49	9 EXPEDIENTES DOCUMENTOS VARIOS	2005 AL 2010	CENTRO LOGÍSTICO	DOCUMENTOS
CARTON 5	12 EXPEDIENTES DOCUMENTOS VARIOS	2004	CENTRO LOGÍSTICO	DOCUMENTOS
CARTON 5	5 EXPEDIENTES DOCUMENTOS VARIOS	2012 Y 2013	BODEGA SÓTANO	DOCUMENTOS
CARTON 50	1 EXPEDIENTE REFORMA FISCAL	2010	CENTRO LOGÍSTICO	DOCUMENTOS
CARTON 51	1 EXPEDIENTE COMISIÓN PARA EL DESARROLLO DE LA GESTIÓN PÚBLICA	2006 AL 2009	CENTRO LOGÍSTICO	DOCUMENTOS
CARTON 52	LIBROS VARIOS	NA	CENTRO LOGÍSTICO	DOCUMENTOS
CARTON 53	1 EXPEDIENTE CORRESPONDENCIA TURNADA	2010	CENTRO LOGÍSTICO	DOCUMENTOS
CARTON 54	1 EXPEDIENTE CORRESPONDENCIA TURNADA	2010	CENTRO LOGÍSTICO	DOCUMENTOS
CARTON 55	1 EXPEDIENTE CORRESPONDENCIA TURNADA	2006 Y 2007	CENTRO LOGÍSTICO	DOCUMENTOS
CARTON 56	1 EXPEDIENTE CONAGO	2010	CENTRO LOGÍSTICO	DOCUMENTOS
CARTON 57	1 EXPEDIENTE CONAGO	2010	CENTRO LOGÍSTICO	DOCUMENTOS
CARTON 58	8 EXPEDIENTES DOCUMENTOS VARIOS	1999 AL 2010	CENTRO LOGÍSTICO	DOCUMENTOS
CARTON 59	7 EXPEDIENTES DOCUMENTOS VARIOS	2000 AL 2002	CENTRO LOGÍSTICO	DOCUMENTOS
CARTON 6	2 EXPEDIENTES DOCUMENTOS VARIOS	2004	CENTRO LOGÍSTICO	DOCUMENTOS
CARTON 6	4 EXPEDIENTES DOCUMENTOS VARIOS	2012 AL 2014	BODEGA SÓTANO	DOCUMENTOS
CARTON 60	7 EXPEDIENTES DOCUMENTOS VARIOS	2004	CENTRO LOGÍSTICO	DOCUMENTOS
CARTON 61	7 EXPEDIENTES DOCUMENTOS VARIOS	2005 AL 2010	CENTRO LOGÍSTICO	DOCUMENTOS
CARTON 62	11 EXPEDIENTES DOCUMENTOS VARIOS	2002 AL 2010	CENTRO LOGÍSTICO	DOCUMENTOS
CARTON 63	7 EXPEDIENTES DOCUMENTOS VARIOS	2009 AL 2011	CENTRO LOGÍSTICO	DOCUMENTOS
CARTON 64	5 EXPEDIENTES DOCUMENTOS VARIOS	2009 AL 2010	CENTRO LOGÍSTICO	DOCUMENTOS
CARTON 65	3 EXPEDIENTES DOCUMENTOS VARIOS	2005 AL 2010	CENTRO LOGÍSTICO	DOCUMENTOS
CARTON 66	30 EXPEDIENTES DOCUMENTOS VARIOS	2009 AL 2010	CENTRO LOGÍSTICO	DOCUMENTOS
CARTON 67	30 EXPEDIENTES DOCUMENTOS VARIOS	2003 AL 2010	CENTRO LOGÍSTICO	DOCUMENTOS
CARTON 68	43 EXPEDIENTES DOCUMENTOS VARIOS	2006 AL 2010	CENTRO LOGÍSTICO	DOCUMENTOS
CARTON 69	38 EXPEDIENTES DOCUMENTOS VARIOS	2009 AL 2010	CENTRO LOGÍSTICO	DOCUMENTOS
CARTON 7	19 EXPEDIENTES DOCUMENTOS VARIOS	2004 2005 Y 2006	CENTRO LOGÍSTICO	DOCUMENTOS
CARTON 7	5 EXPEDIENTES DOCUMENTOS VARIOS	2015	BODEGA SÓTANO	DOCUMENTOS
CARTON 70	32 EXPEDIENTES DOCUMENTOS VARIOS	2007 AL 2010	CENTRO LOGÍSTICO	DOCUMENTOS
CARTON 71	24 EXPEDIENTES DOCUMENTOS VARIOS	2009 AL 2010	CENTRO LOGÍSTICO	DOCUMENTOS
CARTON 72	19 EXPEDIENTES DOCUMENTOS VARIOS	2006 AL 2010	CENTRO LOGÍSTICO	DOCUMENTOS
CARTON 73	22 EXPEDIENTES DOCUMENTOS VARIOS	2006 AL 2010	CENTRO LOGÍSTICO	DOCUMENTOS
CARTON 74	16 EXPEDIENTES DOCUMENTOS VARIOS	2000 AL 2009	CENTRO LOGÍSTICO	DOCUMENTOS
CARTON 75	4 EXPEDIENTES DOCUMENTOS VARIOS	2009 AL 2010	CENTRO LOGÍSTICO	DOCUMENTOS

CARTON 76	4 EXPEDIENTES DOCUMENTOS VARIOS	2009 AL 2010	CENTRO LOGÍSTICO	DOCUMENTOS
CARTON 77	1 EXPEDIENTE CORRESPONDENCIA TURNADA PRIMERA PARTE	2011	CENTRO LOGÍSTICO	DOCUMENTOS
CARTON 78	1 EXPEDIENTE CORRESPONDENCIA TURNADA SEGUNDA PARTRE	2011	CENTRO LOGÍSTICO	DOCUMENTOS
CARTON 79	1 EXPEDIENTE CORRESPONDENCIA TURNADA TERCERA PARTE	2011	CENTRO LOGÍSTICO	DOCUMENTOS
CARTON 8	18 EXPEDIENTES CONVENIOS MUNICIPIOS	2005 Y 2006	CENTRO LOGÍSTICO	DOCUMENTOS
CARTON 8	5 EXPEDIENTES DOCUMENTOS VARIOS	2015	BODEGA SÓTANO	DOCUMENTOS
CARTON 80	1 EXPEDIENTE CORRESPONDENCIA TURNADA CUARTA PARTE	2011	CENTRO LOGÍSTICO	DOCUMENTOS
CARTON 81	1 EXPEDIENTE CORRESPONDENCIA TURNADA QUINTA PARTE	2011	CENTRO LOGÍSTICO	DOCUMENTOS
CARTON 82	1 EXPEDIENTE CORRESPONDENCIA TURNADA PRIMERA PARTE	2012	CENTRO LOGÍSTICO	DOCUMENTOS
CARTON 83	1 EXPEDIENTE CORRESPONDENCIA TURNADA SEGUNDA PARTRE	2012	CENTRO LOGÍSTICO	DOCUMENTOS
CARTON 84	1 EXPEDIENTE CORRESPONDENCIA TURNADA TERCERA PARTE	2012	CENTRO LOGÍSTICO	DOCUMENTOS
CARTON 85	1 EXPEDIENTE CORRESPONDENCIA TURNADA CUARTA PARTE	2012	CENTRO LOGÍSTICO	DOCUMENTOS
CARTON 86	1 EXPEDIENTE CORRESPONDENCIA TURNADA QUINTA PARTE	2012	CENTRO LOGÍSTICO	DOCUMENTOS
CARTON 87	1 EXPEDIENTE CORRESPONDENCIA TURNADA SEXTA PARTE	2012	CENTRO LOGÍSTICO	DOCUMENTOS
CARTON 88	1 EXPEDIENTE CORRESPONDENCIA TURNADA SEPTIMA PARTE	2012	CENTRO LOGÍSTICO	DOCUMENTOS
CARTON 89	1 EXPEDIENTE CORRESPONDENCIA TURNADA PARTE VIII	2012	CENTRO LOGÍSTICO	DOCUMENTOS
CARTON 9	6 EXPEDIENTES DOCUMENTOS VARIOS	2014	BODEGA SÓTANO	DOCUMENTOS
CARTON 9	7 EXPEDIENTES DOCUMENTOS VARIOS	2002 2004 Y 2005	CENTRO LOGÍSTICO	DOCUMENTOS
CARTON 90	1 EXPEDIENTE MEMORANDUM PARTE 1	2011	CENTRO LOGÍSTICO	DOCUMENTOS
CARTON 91	1 EXPEDIENTE MEMORANDUM PARTE 2	2011	CENTRO LOGÍSTICO	DOCUMENTOS
CARTON 92	1 EXPEDIENTE MEMORANDUM PARTE 3	2011	CENTRO LOGÍSTICO	DOCUMENTOS
CARTON 93	1 EXPEDIENTE MEMORANDUM PARTE 1	2012	CENTRO LOGÍSTICO	DOCUMENTOS
CARTON 94	1 EXPEDIENTE CORRESPONDENCIA TURNADA Y MEMORANDUM	2012	CENTRO LOGÍSTICO	DOCUMENTOS
CARTON 95	1 EXPEDIENTE MEMORANDUM PARTE 2	2012	CENTRO LOGÍSTICO	DOCUMENTOS
CARTON 96	1 EXPEDIENTE MEMORANDUM PARTE 3	2012	CENTRO LOGÍSTICO	DOCUMENTOS