



# **INFORMACION CONTABLE**

**INSTITUTO SINALOENSE DE LA JUVENTUD**

**CUENTA PÚBLICA 2015  
ESTADO DE ACTIVIDADES  
DEL 1 DE ENERO AL 30 DE JUNIO DE 2015 Y 2014  
(PESOS)**

ENTE PÚBLICO:

INSTITUTO SINALOENSE DE LA JUVENTUD

CONCEPTO	2015	2014	2015	2014
<b>INGRESOS Y OTROS BENEFICIOS</b>				
<b>PARTICIPACIONES, APORTACIONES, TRANSFERENCIAS, ASIGNACIONES, SUBSIDIOS Y OTRAS AYUDAS</b>				
Participaciones y Aportaciones	1,445,000.00			
Transferencias, Asignaciones, Subsidios y Otras ayudas	8,260,509.50	7,961,736.00		
<b>OTROS INGRESOS Y BENEFICIOS</b>				
Ingresos Financieros	3,608.14	3,815.41		
Otros Ingresos y Beneficios Varios	13.57	0.79		
<b>Total de Ingresos</b>	<b>9,709,131.21</b>	<b>7,965,552.20</b>		
			<b>GASTOS Y OTRAS PERDIDAS</b>	
			<b>GASTOS DE FUNCIONAMIENTO</b>	
			Servicios Personales	1,542,007.29
			Materiales y Suministros	338,761.02
			Servicios Generales	2,099,440.17
			<b>TRANSFERENCIAS, ASIGNACIONES, SUBSIDIOS Y OTRAS AYUDAS</b>	
			Ayudas Sociales	3,939,551.65
			<b>OTROS GASTOS Y PÉRDIDAS EXTRAORDINARIAS</b>	
			Estimaciones, Depreciaciones, Deterioros, Obsolescencia y Amortizaciones	31,389.06
			Otros Gastos	0.10
			<b>Total de Gastos y Otras Pérdidas</b>	<b>7,568,394.41</b>
			<b>Ahorro/Desahorro Neto del Ejercicio</b>	<b>14,403.01</b>

Bajo protesta de decir verdad declaramos que los Estados Financieros y sus Notas, son razonablemente correctos y son responsabilidad del emisor

ELABORO

---

LIC. GABRIELA QUIROZ CASTRO

REVISO

---

LIC.GEOVANNA ORTEGA LOSOYA

**CUENTA PÚBLICA 2015**  
**ESTADO DE SITUACION FINANCIERA**  
**DEL 1 DE ENERO AL 30 DE JUNIO DE 2015 Y 2014**  
**(PESOS)**

**ENTE PÚBLICO:**

**INSTITUTO SINALOENSE DE LA JUVENTUD**

CONCEPTO	2015	2014	CONCEPTO	2015	2014
<b>ACTIVO</b>			<b>PASIVO</b>		
ACTIVO CIRCULANTE			PASIVO CIRCULANTE		
Efectivo y Equivalentes	2,827,904.38	1,611,242.97	Cuentas por Pagar a Corto Plazo	3,372,234.27	2,917,844.10
Derechos a Recibir Efectivo o Equivalentes	4,550,642.94	3,605,750.04	<b>Total de PASIVO CIRCULANTE</b>	<b>3,372,234.27</b>	<b>2,917,844.10</b>
Derechos a Recibir Bienes o Servicios	270.00	270.00	<b>TOTAL PASIVO</b>	<b>3,372,234.27</b>	<b>2,917,844.10</b>
<b>Total de ACTIVO CIRCULANTE</b>	<b>7,378,817.32</b>	<b>5,217,263.01</b>	<b>HACIENDA PÚBLICA/PATRIMONIO</b>		
ACTIVO NO CIRCULANTE			HACIENDA PÚBLICA/PATRIMONIO CONTRIBUIDO		
Derechos a Recibir Efectivo o Equivalentes a Largo Plazo	1,158,649.00	-62,351.00	Aportaciones	2,972,517.55	
Bienes Muebles	5,890,638.43	5,432,659.75			
Depreciación, Deterioro y Amortización Acumulada de Bienes	-2,850,855.97	-2,591,783.53			
<b>Total de ACTIVO NO CIRCULANTE</b>	<b>4,198,431.46</b>	<b>2,778,525.22</b>	<b>HACIENDA PÚBLICA /PATRIMONIO GENERADO</b>		
<b>TOTAL DE ACTIVOS</b>	<b>11,577,248.78</b>	<b>7,995,788.23</b>	Resultados de Ejercicios Anteriores	3,091,760.16	2,091,023.57
			Resultados del Ejercicio (Ahorro/ Desahorro)	2,140,736.80	5,077,944.13
			<b>Total Hacienda Publica/Patrimonio</b>	<b>8,205,014.51</b>	<b>5,077,944.13</b>
			<b>Total Pasivo y Hacienda Publica/Patrimonio</b>	<b>11,577,248.78</b>	<b>7,995,788.23</b>

Bajo protesta de decir verdad declaramos que los Estados Financieros y sus Notas, son razonablemente correctos y son responsabilidad del emisor

ELABORO

\_\_\_\_\_  
 LIC. GABRIELA QUIROZ CASTRO

REVISO

\_\_\_\_\_  
 LIC. GEOVANNA ORTEGA LOSOYA

**CUENTA PÚBLICA 2015**  
**ESTADO DE CAMBIOS EN LA SITUACION FINANCIERA**  
**DEL 1 DE ABRIL AL 30 DE JUNIO DE 2015**  
**(PESOS)**

**ENTE PÚBLICO:**

**INSTITUTO SINALOENSE DE LA JUVENTUD**

CONCEPTO	ORÍGEN	APLICACIÓN	CONCEPTO	ORÍGEN	APLICACIÓN
<b>ACTIVO</b>		<b>3,581,460.55</b>	<b>PASIVO</b>		<b>454,390.17</b>
<b>ACTIVO CIRCULANTE</b>		<b>2,161,554.31</b>	<b>PASIVO CIRCULANTE</b>		<b>454,390.17</b>
Efectivo y Equivalentes		1,216,661.41	Cuentas por Pagar a Corto Plazo		454,390.17
Derechos a Recibir Efectivo o Equivalentes		944,892.90	<b>HACIENDA PUBLICA/ PATRIMONIO</b>		<b>3,127,070.38</b>
<b>ACTIVO NO CIRCULANTE</b>		<b>1,419,906.24</b>	<b>HACIENDA PUBLICA /PATRIMONIO GENERADO</b>		<b>3,127,070.38</b>
Derechos a Recibir Efectivo o Equivalentes a Largo Plazo		1,221,000.00	Resultados del Ejercicio (Ahorro/ Desahorro)		2,126,333.79
Bienes Muebles		457,978.68	Resultados de Ejercicios Anteriores		1,000,736.59
Depreciación, Deterioro y Amortización Acumulada de Bienes	259,072.44				

Bajo protesta de decir verdad declaramos que los Estados Financieros y sus Notas, son razonablemente correctos y son responsabilidad del emisor

ELABORO

\_\_\_\_\_  
 LIC. GABRIELA QUIROZ CASTRO

REVISO

\_\_\_\_\_  
 LIC. GEOVANNA ORTEGA LOSOYA

**CUENTA PÚBLICA 2015**  
**ESTADO ANALITICO DEL ACTIVO**  
**DEL 1 DE ABRIL AL 30 DE JUNIO DE 2015**  
**(PESOS)**

**ENTE PÚBLICO:**

**INSTITUTO SINALOENSE DE LA JUVENTUD**

CONCEPTO	Saldo Inicial 1	Cargos del Periodo 2	Abonos del Periodo 3	Saldo Final 4= (1+2-3)	Variación del Periodo (1-4)
<b>ACTIVO</b>					
<b>ACTIVO CIRCULANTE</b>	7,755,441.88	9,668,989.56	10,045,614.12	7,378,817.32	-376,624.56
Efectivo y Equivalentes	3,389,372.91	5,952,246.08	6,513,714.61	2,827,904.38	-561,468.53
Derechos a Recibir Efectivo o Equivalentes	4,365,798.97	3,716,743.48	3,531,899.51	4,550,642.94	184,843.97
Derechos a Recibir Bienes o Servicios	270.00	0.00	0.00	270.00	0.00
<b>ACTIVO NO CIRCULANTE</b>	4,323,879.47	6,453.68	131,901.69	4,198,431.46	-125,448.01
Derechos a Recibir Efectivo o Equivalentes a Largo Plazo	1,176,709.00	0.00	18,060.00	1,158,649.00	-18,060.00
Bienes Muebles	5,884,184.75	6,453.68	0.00	5,890,638.43	6,453.68
Depreciación, Deterioro y Amortización Acumulada de Bienes	-2,737,014.28	0.00	113,841.69	-2,850,855.97	-113,841.69
<b>TOTAL DEL ACTIVO</b>	<b>12,079,321.35</b>	<b>9,675,443.24</b>	<b>10,177,515.81</b>	<b>11,577,248.78</b>	<b>-502,072.57</b>

Bajo protesta de decir verdad declaramos que los Estados Financieros y sus Notas, son razonablemente correctos y son responsabilidad del emisor

ELABORO

REVISO

\_\_\_\_\_  
 LIC. GABRIELA QUIROZ CASTRO

\_\_\_\_\_  
 LIC. GEOVANNA ORTEGA LOSOYA

**CUENTA PÚBLICA 2015**  
**ESTADO ANALITICO DE LA DEUDA PUBLICA Y OTROS PASIVOS**  
**DEL 1 DE ABRIL AL 30 DE JUNIO DE 2015**  
**(PESOS)**

ENTE PÚBLICO:

INSTITUTO SINALOENSE DE LA JUVENTUD

Denominación de las Deudas	Moneda de Contratación	Institucion o País Acreedor	Saldo Inicial del Periodo	Saldo Final del Periodo
<b>DEUDA PÚBLICA</b>				
<b>Corto Plazo</b>				
<b>Deuda Interna</b>				
Instituciones de Crédito			0.00	0.00
Títulos y Valores			0.00	0.00
Arrendamientos Financieros			0.00	0.00
<b>Deuda Externa</b>				
Organismos Financieros Internacionales			0.00	0.00
Deuda Bilateral			0.00	0.00
Títulos y Valores			0.00	0.00
Arrendamientos Financieros			0.00	0.00
<b>Subtotal Corto Plazo</b>			<b>0.00</b>	<b>0.00</b>
<b>Largo Plazo</b>				
<b>Deuda Interna</b>				
Instituciones de Crédito			0.00	0.00
Títulos y Valores			0.00	0.00
Arrendamientos Financieros			0.00	0.00
<b>Deuda Externa</b>				
Organismos Financieros Internacionales			0.00	0.00
Deuda Bilateral			0.00	0.00
Títulos y Valores			0.00	0.00
Arrendamientos Financieros			0.00	0.00
<b>Subtotal Largo Plazo</b>			<b>0.00</b>	<b>0.00</b>
<b>Otros Pasivos</b>			<b>3,186,739.31</b>	<b>3,372,234.27</b>
<b>Total Deuda y Otros Pasivos</b>			<b>3,186,739.31</b>	<b>3,372,234.27</b>

Bajo protesta de decir verdad declaramos que los Estados Financieros y sus Notas, son razonablemente correctos y son responsabilidad del emisor

ELABORO

REVISO

\_\_\_\_\_  
 LIC. GABRIELA QUIROZ CASTRO

\_\_\_\_\_  
 LIC. GEOVANNA ORTEGA LOSOYA

**CUENTA PÚBLICA 2015**  
**ESTADO DE VARIACION EN LA HACIENDA PUBLICA**  
**DEL 1 DE ABRIL AL 30 DE JUNIO DE 2015**  
**(PESOS)**

**ENTE PÚBLICO:**

**INSTITUTO SINALOENSE DE LA JUVENTUD**

CONCEPTO	Hacienda Publica / Patrimonio Contibuido	Hacienda Publica / Patrimonio Generado de Ejercicios Anteriores	Hacienda Publica / Patrimonio Generado del Ejercicio	Ajustes por Cambio de Valor	TOTAL
<b>Rectificaciones de Resultados de Ejercicios Anteriores</b>	<b>0.00</b>	<b>0.00</b>	<b>0.00</b>	<b>0.00</b>	<b>0.00</b>
<b>Patrimonio Neto Inicial Ajustado del Ejercicio</b>	<b>2,972,517.55</b>	<b>0.00</b>	<b>0.00</b>	<b>0.00</b>	<b>2,972,517.55</b>
Aportaciones	2,972,517.55	0.00	0.00	0.00	2,972,517.55
Donaciones de Capital	0.00	0.00	0.00	0.00	0.00
Actualización de la Hacienda Pública/Patrimonio	0.00	0.00	0.00	0.00	0.00
<b>Variaciones de la Hacienda Pública / Patrimonio Neto del Ejercicio</b>	<b>0.00</b>	<b>2,091,023.57</b>	<b>14,403.01</b>	<b>0.00</b>	<b>2,105,426.58</b>
Resultados del Ejercicio (Ahorro/ Desahorro)	0.00	0.00	14,403.01	0.00	14,403.01
Resultados de Ejercicios Anteriores	0.00	2,091,023.57	0.00	0.00	2,091,023.57
Revalúos	0.00	0.00	0.00	0.00	0.00
Hacienda Publica/Patrimonio Neto Final del Ejercicio 2014	0.00	0.00	0.00	0.00	0.00
<b>Hacienda Publica/Patrimonio Neto Final del Ejercicio 2014</b>	<b>2,972,517.55</b>	<b>2,091,023.57</b>	<b>14,403.01</b>	<b>0.00</b>	<b>5,077,944.13</b>
<b>Cambios en la Hacienda Publica/Patrimonio Neto del Ejercicio 2015</b>	<b>0.00</b>	<b>0.00</b>	<b>0.00</b>	<b>0.00</b>	<b>0.00</b>
Aportaciones	0.00	0.00	0.00	0.00	0.00
Donaciones de Capital	0.00	0.00	0.00	0.00	0.00
Actualización de la Hacienda Pública/Patrimonio	0.00	0.00	0.00	0.00	0.00
<b>Variaciones de la Hacienda Pública / Patrimonio Neto del Ejercicio 2015</b>	<b>0.00</b>	<b>1,000,736.59</b>	<b>2,126,333.79</b>	<b>0.00</b>	<b>3,127,070.38</b>
Resultados del Ejercicio (Ahorro/ Desahorro)	0.00	0.00	2,126,333.79	0.00	2,126,333.79
Resultados de Ejercicios Anteriores	0.00	1,000,736.59	0.00	0.00	1,000,736.59
Revalúos	0.00	0.00	0.00	0.00	0.00
Reservas	0.00	0.00	0.00	0.00	0.00
<b>Saldo Neto en la Hacienda Publica/Patrimonio 2015</b>	<b>2,972,517.55</b>	<b>3,091,760.16</b>	<b>2,140,736.80</b>	<b>0.00</b>	<b>8,205,014.51</b>

Bajo protesta de decir verdad declaramos que los Estados Financieros y sus Notas, son razonablemente correctos y son responsabilidad del emisor

ELABORO

REVISO

\_\_\_\_\_  
 LIC. GABRIELA QUIROZ CASTRO

\_\_\_\_\_  
 LIC. GEOVANNA ORTEGA LOSOYA

**CUENTA PÚBLICA 2015**  
**ESTADO DE FLUJOS DE EFECTIVO**  
**DEL 1 DE ABRIL AL 30 DE JUNIO DE 2015 Y 2014**  
**(PESOS)**

**ENTE PÚBLICO:**

**INSTITUTO SINALOENSE DE LA JUVENTUD**

<b>CONCEPTO</b>	<b>2015</b>	<b>2014</b>	<b>CONCEPTO</b>	<b>2015</b>	<b>2014</b>
<b>Flujos de Efectivo de las Actividades de Operación</b>			<b>Flujos de Efectivo de las Actividades de Inversión</b>		
<b>Origen</b>			<b>Origen</b>		
IMPUESTOS	0.00	0.00	CONTRIBUCIONES DE CAPITAL	0.00	0.00
CONTRIBUCIONES Y MEJORAS	0.00	0.00	VENTA DE ACTIVOS FISICOS	113,841.69	15,694.53
DERECHOS	0.00	0.00	OTROS (ORIGEN INVERSION)	10.00	0.00
PRODUCTOS DE TIPO CORRIENTE	0.00	0.00	<b>Aplicación</b>		
APROCECHAMIENTOS DE TIPO CORRIENTE	0.00	0.00	BIENES INMUEBLES Y MUEBLES	6,453.68	0.00
INGRESOS POR VENTA DE BIENES Y SERVICIOS	0.00	0.00	CONSTRUCCIONES EN PROCESO (OBRA PUBLICA)	0.00	0.00
OTRAS CONTRIBUCIONES CAUSADAS EN EJERCICIOS ANTER	0.00	0.00	OTROS (APLIC INVERSION)	0.00	0.00
PARTICIPACIONES	0.00	0.00	<b>Flujos netos de Efectivo por Actividades de Inversion</b>		
APORTACIONES	0.00	0.00		<b>107,398.01</b>	<b>15,694.53</b>
CONVENIOS	1,045,000.00	0.00	<b>Flujos de Efectivo de las Actividades de Financiamiento</b>		
OTROS INGRESOS Y BENEFICIOS	2,837.52	2,368.26	<b>Origen</b>		
TRANSFERENCIAS INTERNAS Y ASIGNACIONES AL SECTOR P	0.00	0.00	ENDEUDAMIENTO NETO INTERNO	0.00	0.00
TRANSFERENCIAS AL RESTO DEL SECTOR PÚBLICO	0.00	0.00	ENDEUDAMIENTO NETO EXTERNO	0.00	0.00
SUBSIDIOS Y SUBVENCIONES	3,669,235.70	3,405,036.00	INCREMENTO DE OTROS PASIVOS	1,163,431.48	4,004,821.61
AYUDAS SOCIALES	0.00	0.00	DISMINUCION DE ACTIVOS FINANCIEROS	3,549,959.51	3,495,701.26
PENSIONES Y JUBILACIONES	0.00	0.00	<b>Aplicación</b>		
<b>Aplicación</b>			INCREMENTO DE ACTIVOS FINANCIEROS	3,716,743.48	3,471,643.50
SERVICIOS PERSONALES	820,804.66	781,947.05	SERVICIOS DE LA DEUDA INTERNO	0.00	0.00
MATERIALES Y SUMUNISTROS	116,581.15	190,426.43	DISMINUCION DE OTROS PASIVOS	977,936.52	2,667,716.98
SERVICIOS GENERALES	500,823.65	1,532,649.10	<b>Flujos netos de Efectivo por Actividades de Financiamiento</b>		
TRANSFERENCIAS INTERNAS Y ASIGNACIONES AL SECTOR P	0.00	0.00		<b>18,710.99</b>	<b>1,361,162.39</b>
TRANSFERENCIAS AL RESTO DEL SECTOR PÚBLICO	0.00	0.00	<b>Incremento/Dismunición Neta en el Efectivo y Equivalentes al Efectivo</b>		
SUBSIDIOS Y SUBVENCIONES	0.00	0.00		<b>-561,468.53</b>	<b>-999,883.03</b>
AYUDAS SOCIALES	3,852,599.60	3,263,427.10	<b>Efectivo y Equivalentes al Efectivo al Inicio del Ejercicio1</b>		
PENSIONES Y JUBILACIONES	0.00	0.00		<b>3,389,372.91</b>	<b>2,611,126.00</b>
TRANSFERENCIAS A FIDEICOMISOS, MANDATOS Y CONTRATC	0.00	0.00	<b>Efectivo y Equivalentes al Efectivo al Final del Ejercicio1</b>		
TRANSFERENCIAS A LA SEGURIDAD SOCIAL	0.00	0.00		<b>2,827,904.38</b>	<b>1,611,242.97</b>
DONATIVO	0.00	0.00	<b>Flujos netos de Efectivo por Actividades de Operación</b>		
TRANSFERENCIAS AL EXTERIOR	0.00	0.00		<b>-687,577.53</b>	<b>-2,376,739.95</b>
PARTICIPACIONES	0.00	0.00			
APORTACIONES	0.00	0.00			
CONVENIOS	0.00	0.00			
INTERESES, COMISIONES Y OTROS GASTOS DE LA DEUDA	0.00	0.00			
OTROS GASTOS Y PERDIDAS EXTRAORDINARIAS	113,841.69	15,694.53			

Bajo protesta de decir verdad declaramos que los Estados Financieros y sus Notas, son razonablemente correctos y son responsabilidad del emisor

ELABORO

REVISO

LIC. GABRIELA QUIROZ CASTRO

LIC.GEOVANNA ORTEGA LOSOYA



**CUENTA PÚBLICA 2015**  
**ESTADO DE FLUJOS DE EFECTIVO**  
**DEL 1 DE ABRIL AL 30 DE JUNIO DE 2015 Y 2014**  
**(PESOS)**

**ENTE PÚBLICO:**

**INSTITUTO SINALOENSE DE LA JUVENTUD**

CONCEPTO	2015	2014	CONCEPTO	2015	2014
----------	------	------	----------	------	------

Bajo protesta de decir verdad declaramos que los Estados Financieros y sus Notas, son razonablemente correctos y son responsabilidad del emisor

ELABORO

REVISO

\_\_\_\_\_  
LIC. GABRIELA QUIROZ CASTRO

\_\_\_\_\_  
LIC.GEOVANNA ORTEGA LOSOYA

**Informe de Pasivos Contingentes**

**NO APLICA**

## NOTAS DE DESGLOSE

### NOTAS DE ESTADO DE SITUACION FINANCIERA

#### ACTIVO

##### EFFECTIVO Y EQUIVALENTES

<b>CUENTA</b>	<b>NOMBRE</b>	<b>SALDO ACTUAL</b>
<b>1111: EFECTIVO</b>		<b>\$10,000.00</b>
<b>1111 2 000000</b>	<b>CAJA CHICA</b>	<b>\$10,000.00</b>

#### BANCOS

<b>BANAMEX</b>	NO. 170/7669744	<b>\$ 2,527,040.97</b>
<b>BANAMEX</b>	.NO. 170/7767533	<b>\$ 16,919.64</b>
<b>BANAMEX</b>	NO. 170/7702733	<b>\$ 12,137.45</b>
<b>BANAMEX</b>	NO. 170/7852646	<b>\$ 255,406.32</b>
<b>BANAMEX</b>	BECAS DE TRANSPORTE CULIACAN, CTA.NO. 1/3955085	<b>\$0.00</b>
<b>BANAMEX</b>	BECAS DE TRANSPORTE AHOME, CTA.NO. 1/3955018	<b>\$0.00</b>
<b>BANAMEX</b>	BECAS DE TRANSPORTE ANGOSTURA, CTA.NO.1/3955026	<b>\$ 2,000.00</b>
<b>BANAMEX</b>	BECAS DE TRANSPORTE BADIRAGUATO, CTA.NO.1/3955034	<b>\$ 0.00</b>
<b>BANAMEX</b>	BECAS DE TRANSPORTE CHOIX , CTA.NO.1/3955042	<b>\$ 2,000.00</b>
<b>BANAMEX</b>	BECAS DE TRANSPORTE CONCORDIA , CTA.NO.1/3955069	<b>\$ 0.00</b>
<b>BANAMEX</b>	BECAS DE TRANSPORTE COSALA , CTA.NO.1/3955077	<b>\$ 0.00</b>
<b>BANAMEX</b>	BECAS DE TRANSPORTE ELOTA , CTA.NO.1/3955093	<b>\$ 0.00</b>
<b>BANAMEX</b>	BECAS DE TRANSPORTE GUASAVE , CTA.NO.1/3955107	<b>\$ 0.00</b>
<b>BANAMEX</b>	BECAS DE TRANSPORTE MAZATLAN, CTA.NO.1/3955115	<b>\$ 0.00</b>
<b>BANAMEX</b>	BECAS DE TRANSPORTE NAVOLATO, CTA.NO.1/3955123	<b>\$ 400.00</b>
<b>BANAMEX</b>	BECAS DE TRANSPORTE ROSARIO, CTA.NO.1/3955131	<b>\$0.00</b>
<b>BANAMEX</b>	BECAS DE TRANSPORTE SINALOA, CTA.NO.1/3955158	<b>\$ 2,000.00</b>

<b>DEPRECIACION ACUMULADA</b>		
1263 1 000001	DEP. ACUM. MOBILIARIO Y DE OFICINA	-301,271.67
1263 1 000002	EQUIPO DE COMPUTO	-627,557.17
1263 1 000003	EQUIPO DE AIRES CONDICIONADOS	-1,600.80
1263 1 000004	EQUIPO DE TRANSPORTE	-1,882,763.53
1263 1 000005	DEPRECIACION ACUMULADA DE EQUIPO DIDACTICO	-37,662.80
<b>TOTAL:</b>		<b>-2,850,855.97</b>

Respecto a la información del desglose de los bienes muebles, se entregan anexos en físico solicitados por la ASE (Auditoria Superior del Estado de Sinaloa), y de acuerdo a la publicación en el Diario Oficial de la Federación emitido por el CONAC, se muestra en internet.

La Depreciación acumulada de Bienes Muebles

La Depreciación aplicada es de acuerdo al Artículo 40 de la Ley de Impuesto sobre la Renta

#### **INVERSION FINANCIERA**

- **NO APLICA**

## **NOTAS DE GESTION ADMINISTRATIVA**

### **1.- INTRODUCCION.-**

La preparación y presentación de los Estados Financieros se realizan de conformidad con los postulados básicos de Contabilidad Gubernamental, normas de información financiera gubernamental, la Ley General de Contabilidad Gubernamental y del control interno que la administración de nuestro organismo considere necesario para permitir la preparación de los mismos. Así mismo los estados financieros representan la emisiones de la información financiera alineada a la Armonización Contable, facilitando los registros y la fiscalización en los activos, pasivos, ingreso y gastos y, en general, a contribuir la eficacia, eficiencia del gasto e ingreso publico

### **2.- PANORAMA ECONOMICO Y FINANCIERO.-**

La importancia del enfoque de los estados Financieros es que nos permite conocer de los recursos y que las deudas asumidas sean con recursos debidamente presupuestados.

La toma de decisiones se basa primeramente en planes de labores, presupuestos e informes y estado financieros mensuales del organismo, esto nos permite formular sugerencias a un mejor desempeño, contribuyendo además a la obtención de recursos que permitan incrementar los apoyos y mejoras para el cumplimiento de los objetivos.

### **3.- AUTORIZACION E HISTORIA.-**

Que el Instituto Sinaloense de la Juventud fue creado mediante Decreto del Ejecutivo Estatal de fecha 7 de septiembre de 1999, publicado en el Periódico Oficial del Estado "El Estado de Sinaloa" No. 112, de fecha 17 de septiembre de 1999.

Se crea el Instituto Sinaloense de la Juventud, como organismo público descentralizado con personalidad jurídica y patrimonio propios,

sectorizado a la Secretaría de Desarrollo Social y Humano, y con domicilio en la ciudad de Culiacán Rosales, Sinaloa.

#### **4.- ORGANIZACIÓN Y OBJETO SOCIAL**

Que el Instituto Sinaloense de la Juventud, tiene por objeto, entre otros, ejecutar la política nacional para la juventud, que permita incorporar plenamente a los jóvenes al desarrollo del Estado, adecuando esta política a las características y necesidades de la región y de la entidad.

Que para cumplir de manera eficaz y eficiente con el objeto de este organismo público descentralizado, se vuelve indispensable actualizar su marco normativo para redefinir la sectorización, las funciones de sus órganos de gobierno.

La población, cuya edad queda comprendida entre los 12 y 29 años, será objeto de los programas, servicios y acciones que el Instituto Sinaloense de la Juventud lleve a cabo, por su importancia estratégica para el desarrollo del estado.

El Instituto tendrá por objeto:

- I. Ejecutar la política nacional de juventud, que permita incorporar plenamente a los jóvenes al desarrollo del estado, adecuando esta a las características y necesidades de la región y de la entidad;
- II. Ejecutar la política estatal de la juventud, en los términos contemplados, tanto en el Plan Estatal de Desarrollo como en el de la juventud;
- III. Asesorar el Ejecutivo Estatal en la planeación y programación de las políticas y acciones relacionadas con el desarrollo de la juventud, de acuerdo al Plan Nacional de Desarrollo y al Plan Nacional de la Juventud.
- IV. Actuar como órgano de consulta y asesoría de las dependencias y entidades de la Administración Pública Estatal y Paraestatal, así como de las autoridades federales, municipales y del sector social y privado, cuando así lo requieran;
- V. Promover, coordinadamente con las dependencias y entidades de la Administración Pública Estatal y Paraestatal, en el ámbito de sus respectivas competencias, las acciones destinadas a mejorar el nivel de vida de la juventud, así como sus expectativas sociales, culturales y derechos.

- VI. Fungir como representante del gobierno estatal, en materia de juventud, ante el gobierno federal y municipal, organizaciones privadas, sociales y organismos internacionales, así como en foros, convenciones, encuentros y demás reuniones en las que el Ejecutivo Estatal solicite su participación;
- VII. Fomentar la práctica de actividades diversas que propicien la superación física, intelectual, cultural, profesional y económica de la juventud; y
- VIII. Las demás que le sean inherentes a sus fines.
- IX. Para el cumplimiento de su objeto, el Instituto tendrá las siguientes funciones:
  - I. Concertar acuerdos y convenios de colaboración y coordinación con el Instituto Mexicano de la Juventud, así como con las autoridades federales, estatales y municipales, para promover, con la participación, en su caso, de los sectores social y privado, las políticas, acciones y programas tendientes al desarrollo integral de la juventud;
  - II. Promover la colaboración y coordinación interinstitucional con organismos gubernamentales, no gubernamentales y de cooperación, en el ámbito estatal, como mecanismo eficaz para fortalecer las acciones a favor de la juventud;
  - III. Celebrar acuerdos y convenios de colaboración y coordinación, con organizaciones privadas y sociales, para el desarrollo de proyectos que beneficien a la juventud;
  - IV. Realizar, promover y difundir estudios e investigaciones de la problemática y características juveniles;
  - V. Recibir y canalizar propuestas, sugerencias e inquietudes de la juventud a los organismos públicos, privados y sociales que correspondan;
  - VI. Auxiliar a las dependencias de la administración pública federal, estatal y de los municipios en la difusión y promoción de los servicios que presten a la juventud, cuando así lo requieran;
  - VII. Prestar los servicios que se establezcan en los programas que formule el Instituto, de acuerdo a las atribuciones que marca el reglamento interior;

- VIII. Promover y ejecutar acciones para el reconocimiento público y difusión de las actividades sobresalientes de los jóvenes de la entidad, en los distintos ámbitos del acontecer estatal, nacional e internacional;
- IX. Promover programas y cursos de capacitación y desarrollo destinados a jóvenes, impartidos por la Secretaría de Desarrollo Social y Humano;
- X. Definir, con base en los planes Nacional y Estatal de Desarrollo, el Programa Estatal de la Juventud y ejecutar las acciones necesarias para su cumplimiento;
- XI. Fomentar la creación de centros municipales de servicios con los programas de atención directa a los jóvenes;
- XII. Impulsar el mejoramiento de las instalaciones y servicios para la juventud y, en su caso, administrar su operación.
- XIII. Establecer lineamientos en participaciones juveniles de carácter estatal, nacional e internacional.
- XIV. Establecer, coordinar e impulsar programas que favorezcan el desenvolvimiento y expresión de los jóvenes del Estado; y
- XV. Las demás que le otorguen el presente ordenamiento y otras disposiciones aplicables.

El ejecutivo Estatal promoverá que en todos los municipios se creen áreas de atención directa a jóvenes, que tendrán a su cargo los problemas diseñados en esta materia por los ayuntamientos, así como impulsar y difundir los programas del Instituto, el cual brindará apoyo técnico para la realización de los mismos.





**SINALOA**  
ES TAREA DE TODOS

## Instituto Sinaloense de la Juventud



**isju**

# Propuesta de Reestructuración

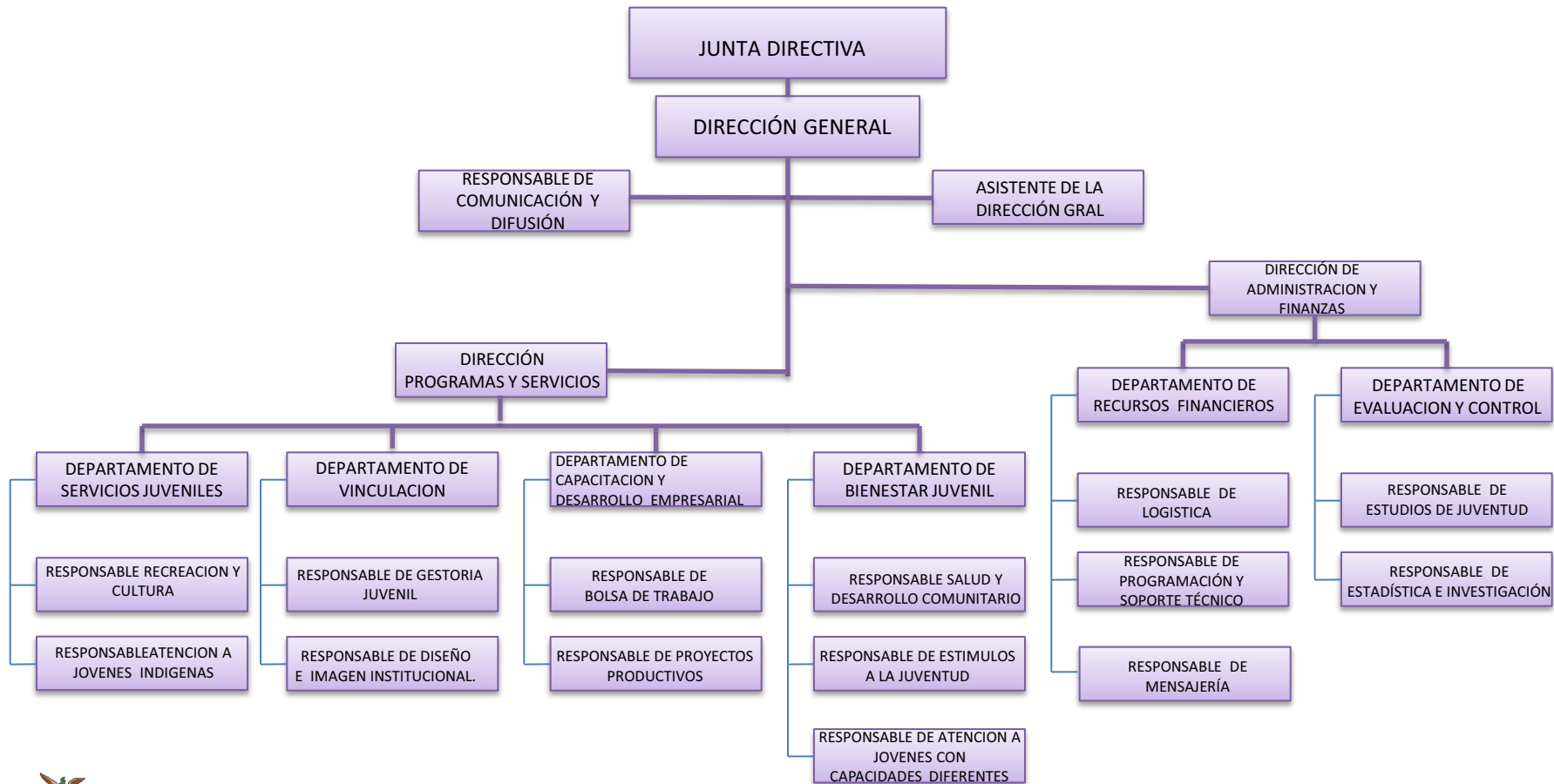

SEDESHU

isju

# INSTITUTO SINALOENSE DE LA JUVENTUD

TEÓFILO NORIS #565 NORTE , CULIACAN, SINALOA. ISJ-990917-FV7

## NOTAS DE MEMORIA A 30 DE JUNIO DE 2015

---

### CUENTAS DE ORDEN DEUDORAS

8110	Ley de Ingresos Estimada	14,093,063.91
8130	Modificaciones a la Ley de Ingresos Estimada	1,775,000.00
8220	Presupuesto de Egresos por Ejercer	8,516,313.20
8240	Presupuesto de Egresos Comprometido	2,606.10
8270	Presupuesto de Egresos Pagado	7,349,144.61

**TOTAL** 31,736,127.82

### CUENTAS DE ORDEN ACREEDORAS

7630	Bienes Bajo Contrato en Comodato	1,464,071.96
7640	Contrato de Comodato por Bienes	-1,464,071.96
8120	Ley de Ingresos por Ejecutar	5,862,554.41
8140	Ley de Ingresos Devengada	184,000.00
8150	Ley de Ingresos Recaudada	9,821,509.50
8210	Presupuesto de Egresos Aprobado	14,093,063.91
8230	Modificaciones al Presupuesto de Egresos Aprobado	1,775,000.00

**TOTAL** 31,736,127.82

Bajo protesta de decir verdad declaramos que los Estados Financieros y sus notas, son razonablemente correctos y son responsabilidad del emisor

ELABORO

REVISO

AUTORIZO

---

LIC. GABRIELA QUIROZ CASTRO

LIC.GEOVANNA ORTEGA LOSOYA

ING. ALÁN YASSER LÓPEZ ÁLVAREZ

**CUENTA PÚBLICA 2015**  
**INSTITUTO SINALOENSE DE LA JUVENTUD**  
**ESTADO ANALITICO DE INGRESOS**  
**DEL 1 DE ENERO AL 30 DE JUNIO DE 2015**

Rubro de Ingresos	Ingreso					Diferencia
	Estimado	Ampliaciones y Reducciones	Modificado	Devengado	Recaudado	
	(1)	(2)	(3 = 1 + 2)	(4)	(5)	
800000 Participaciones y Aportaciones	0.00	1,775,000.00	1,775,000.00	1,745,000.00	1,745,000.00	1,745,000.00
900000 Transferencias, Asignaciones, Subsidios y Otras Ayudas	14,093,063.91	0.00	14,093,063.91	8,260,509.50	8,076,509.50	-6,016,554.41
<b>Total</b>	<b>14,093,063.91</b>	<b>1,775,000.00</b>	<b>15,868,063.91</b>	<b>10,005,509.50</b>	<b>9,821,509.50</b>	<b>Ingresos excedentes -4,271,554.41</b>

Estado Analitico de Ingresos Por Fuente de Financiamiento	Ingreso					Diferencia
	Estimado	Ampliaciones y Reducciones	Modificado	Devengado	Recaudado	
	(1)	(2)	(3 = 1 + 2)	(4)	(5)	
5 RECURSOS FEDERALES	0.00	1,775,000.00	1,775,000.00	1,745,000.00	1,745,000.00	1,745,000.00
6 RECURSOS ESTATALES	14,093,063.91	0.00	14,093,063.91	8,260,509.50	8,076,509.50	-6,016,554.41
<b>Total</b>	<b>14,093,063.91</b>	<b>1,775,000.00</b>	<b>15,868,063.91</b>	<b>10,005,509.50</b>	<b>9,821,509.50</b>	<b>Ingresos excedentes -4,271,554.41</b>

**CUENTA PÚBLICA 2015**  
**INSTITUTO SINALOENSE DE LA JUVENTUD**  
**ESTADO ANALITICO DE INGRESOS**  
**DEL 1 DE ENERO AL 30 DE JUNIO DE 2015**

Rubro de Ingresos	Ingreso					Diferencia
	Estimado	Ampliaciones y Reducciones	Modificado	Devengado	Recaudado	
	(1)	(2)	(3 = 1 + 2)	(4)	(5)	
800000 Participaciones y Aportaciones	0.00	1,775,000.00	1,775,000.00	1,745,000.00	1,745,000.00	1,745,000.00
900000 Transferencias, Asignaciones, Subsidios y Otras Ayudas	14,093,063.91	0.00	14,093,063.91	8,260,509.50	8,076,509.50	-6,016,554.41
<b>Total</b>	<b>14,093,063.91</b>	<b>1,775,000.00</b>	<b>15,868,063.91</b>	<b>10,005,509.50</b>	<b>9,821,509.50</b>	<b>Ingresos excedentes -4,271,554.41</b>

Estado Analitico de Ingresos Por Fuente de Financiamiento	Ingreso					Diferencia
	Estimado	Ampliaciones y Reducciones	Modificado	Devengado	Recaudado	
	(1)	(2)	(3 = 1 + 2)	(4)	(5)	
5 RECURSOS FEDERALES	0.00	1,775,000.00	1,775,000.00	1,745,000.00	1,745,000.00	1,745,000.00
6 RECURSOS ESTATALES	14,093,063.91	0.00	14,093,063.91	8,260,509.50	8,076,509.50	-6,016,554.41
<b>Total</b>	<b>14,093,063.91</b>	<b>1,775,000.00</b>	<b>15,868,063.91</b>	<b>10,005,509.50</b>	<b>9,821,509.50</b>	<b>Ingresos excedentes -4,271,554.41</b>

**CUENTA PÚBLICA 2015**  
**INSTITUTO SINALOENSE DE LA JUVENTUD**  
**ESTADO ANALITICO DE INGRESOS**  
**DEL 1 DE ENERO AL 30 DE JUNIO DE 2015**

Rubro de Ingresos	Ingreso					Diferencia
	Estimado	Ampliaciones y Reducciones	Modificado	Devengado	Recaudado	
	(1)	(2)	(3 = 1 + 2)	(4)	(5)	
800000 Participaciones y Aportaciones	0.00	1,775,000.00	1,775,000.00	1,745,000.00	1,745,000.00	1,745,000.00
900000 Transferencias, Asignaciones, Subsidios y Otras Ayudas	14,093,063.91	0.00	14,093,063.91	8,260,509.50	8,076,509.50	-6,016,554.41
<b>Total</b>	<b>14,093,063.91</b>	<b>1,775,000.00</b>	<b>15,868,063.91</b>	<b>10,005,509.50</b>	<b>9,821,509.50</b>	<b>Ingresos excedentes -4,271,554.41</b>

Estado Analitico de Ingresos Por Fuente de Financiamiento	Ingreso					Diferencia
	Estimado	Ampliaciones y Reducciones	Modificado	Devengado	Recaudado	
	(1)	(2)	(3 = 1 + 2)	(4)	(5)	
5 RECURSOS FEDERALES	0.00	1,775,000.00	1,775,000.00	1,745,000.00	1,745,000.00	1,745,000.00
6 RECURSOS ESTATALES	14,093,063.91	0.00	14,093,063.91	8,260,509.50	8,076,509.50	-6,016,554.41
<b>Total</b>	<b>14,093,063.91</b>	<b>1,775,000.00</b>	<b>15,868,063.91</b>	<b>10,005,509.50</b>	<b>9,821,509.50</b>	<b>Ingresos excedentes -4,271,554.41</b>

**CUENTA PÚBLICA 2015**  
**INSTITUTO SINALOENSE DE LA JUVENTUD**  
**ESTADO ANALITICO DEL EJERCICIO DEL PRESUPUESTO DE EGRESOS**  
**CLASIFICACION POR OBJETO DEL GASTO (CAPITULO - CONCEPTO)**  
**DEL 1 DE ENERO AL 30 DE JUNIO DE 2015**

Concepto		Egresos					Subejercicio
		Aprobado	Ampliaciones/ (Reducciones)	Modificado	Devengado	Pagado	
		1	2	3	4	5	
<b>100000</b>	<b>SERVICIOS PERSONALES</b>	<b>4,073,187.91</b>	<b>-</b>	<b>4,073,187.91</b>	<b>1,605,877.28</b>	<b>1,605,877.28</b>	<b>2,467,310.63</b>
110000	REMUNERACIONES AL PERSONAL DE CARÁCTER PERMANENTE	4,073,187.91	-688,727.59	3,384,460.32	922,961.69	922,961.69	2,461,498.63
130000	REMUNERACIONES ADICIONALES Y ESPECIALES	-	417,284.98	417,284.98	417,242.98	417,242.98	42.00
140000	SEGURIDAD SOCIAL	-	199,502.61	199,502.61	193,732.61	193,732.61	5,770.00
170000	PAGO DE ESTÍMULOS A SERVIDORES PÚBLICOS	-	71,940.00	71,940.00	71,940.00	71,940.00	-
<b>200000</b>	<b>MATERIALES Y SUMINISTROS</b>	<b>349,830.00</b>	<b>64,632.62</b>	<b>414,462.62</b>	<b>208,699.04</b>	<b>208,699.04</b>	<b>205,763.58</b>
210000	MATERIALES	198,830.00	31,916.72	230,746.72	98,897.83	98,897.83	131,848.89
220000	ALIMENTOS Y UTENSILIOS	-	42,115.28	42,115.28	42,115.28	42,115.28	-
260000	COMBUSTIBLES, LUBRICANTES Y ADITIVOS	91,000.00	20,110.62	111,110.62	59,565.91	59,565.91	51,544.71
270000	VESTUARIO, BLANCOS, PRENDAS DE PROTECCIÓN Y ARTÍCULOS DEPORTIVOS	60,000.00	-30,000.00	30,000.00	7,630.02	7,630.02	22,369.98
290000	HERRAMIENTAS, REFACCIONES Y ACCESORIOS MENORES	-	490.00	490.00	490.00	490.00	-
<b>300000</b>	<b>SERVICIOS GENERALES</b>	<b>3,004,126.00</b>	<b>-43,066.30</b>	<b>2,961,059.70</b>	<b>992,763.55</b>	<b>992,763.55</b>	<b>1,968,296.15</b>
310000	SERVICIOS BÁSICOS	143,500.00	18,498.29	161,998.29	81,050.88	81,050.88	80,947.41
320000	SERVICIOS DE ARRENDAMIENTO	20,400.00	-	20,400.00	10,057.20	10,057.20	10,342.80
330000	SERVICIOS PROFESIONALES, CIENTÍFICOS, TÉCNICOS Y OTROS SERVICIOS	222,000.00	-17,569.82	204,430.18	89,440.36	89,440.36	114,989.82
340000	SERVICIOS FINANCIEROS, BANCARIOS Y COMERCIALES	43,000.00	42,009.12	85,009.12	75,772.00	75,772.00	9,237.12
350000	SERVICIOS DE INSTALACIÓN, REPARACIÓN, MANTENIMIENTO Y CONSERVACIÓN	415,600.00	-54,497.53	361,102.47	206,846.83	206,846.83	154,255.64
360000	SERVICIOS DE COMUNICACIÓN SOCIAL Y PUBLICIDAD	400,000.00	1,994.00	401,994.00	96,994.00	96,994.00	305,000.00
370000	SERVICIOS DE TRASLADO Y VIÁTICOS	420,000.00	-49,552.35	370,447.65	104,568.33	104,568.33	265,879.32
380000	SERVICIOS OFICIALES	1,314,546.00	6,296.60	1,320,842.60	306,278.56	306,278.56	1,014,564.04

**CUENTA PÚBLICA 2015**  
**INSTITUTO SINALOENSE DE LA JUVENTUD**  
**ESTADO ANALITICO DEL EJERCICIO DEL PRESUPUESTO DE EGRESOS**  
**CLASIFICACION POR OBJETO DEL GASTO (CAPITULO - CONCEPTO)**  
**DEL 1 DE ENERO AL 30 DE JUNIO DE 2015**

Concepto	Egresos					Subejercicio
	Aprobado	Ampliaciones/ (Reducciones)	Modificado	Devengado	Pagado	
	1	2	3	4	5	
390000 OTROS SERVICIOS GENERALES	25,080.00	9,755.39	34,835.39	21,755.39	21,755.39	13,080.00
<b>400000 TRANSFERENCIAS, ASIGNACIONES, SUBSIDIOS Y OTRAS AYUDAS</b>	<b>7,044,700.00</b>	<b>1,745,000.00</b>	<b>8,789,700.00</b>	<b>4,533,371.06</b>	<b>4,533,371.06</b>	<b>4,256,328.94</b>
440000 AYUDAS SOCIALES	7,044,700.00	1,745,000.00	8,789,700.00	4,533,371.06	4,533,371.06	4,256,328.94
<b>500000 BIENES MUEBLES, INMUEBLES E INTANGIBLES</b>	<b>701,220.00</b>	<b>8,433.68</b>	<b>709,653.68</b>	<b>8,433.68</b>	<b>8,433.68</b>	<b>701,220.00</b>
510000 MOBILIARIO Y EQUIPO DE ADMINISTRACIÓN	701,220.00	4,173.68	705,393.68	4,173.68	4,173.68	701,220.00
520000 MOBILIARIO Y EQUIPO EDUCACIONAL Y RECREATIVO	-	4,260.00	4,260.00	4,260.00	4,260.00	-
<b>TOTAL DEL GASTO</b>	<b>15,173,063.91</b>		<b>16,948,063.91</b>		<b>7,349,144.61</b>	
		<b>1,775,000.00</b>		<b>7,349,144.61</b>		<b>9,598,919.30</b>



CUENTA PÚBLICA 2015  
 INSTITUTO SINALOENSE DE LA JUVENTUD  
 ESTADO ANALITICO DEL EJERCICIO DEL PRESUPUESTO DE EGRESOS  
 CLASIFICACION ADMINISTRATIVA  
 DEL 1 DE ENERO AL 30 DE JUNIO DE 2015

Concepto	Egresos					Subejercicio	
	Aprobado	Ampliaciones/ (Reducciones)	Modificado	Devengado	Pagado		
	1	2	3	4	5		6 = ( 3 - 4 )
30000	SECTOR PÚBLICO MUNICIPAL	15,173,063.91	1,775,000.00	16,948,063.91	7,349,144.61	7,349,144.61	9,598,919.30
31000	SECTOR PÚBLICO NO FINANCIERO	15,173,063.91	1,775,000.00	16,948,063.91	7,349,144.61	7,349,144.61	9,598,919.30
31100	GOBIERNO GENERAL MUNICIPAL	15,173,063.91	1,775,000.00	16,948,063.91	7,349,144.61	7,349,144.61	9,598,919.30
31120	Entidades Paraestatales y Fideicomisos No Empresariales y No Financieros	15,173,063.91	1,775,000.00	16,948,063.91	7,349,144.61	7,349,144.61	9,598,919.30
31121	Entidades Paraestatales y Fideicomisos No Empresariales y No Financieros	15,173,063.91	1,775,000.00	16,948,063.91	7,349,144.61	7,349,144.61	9,598,919.30

**TOTAL DEL GASTO**

CUENTA PÚBLICA 2015  
 INSTITUTO SINALOENSE DE LA JUVENTUD  
 ESTADO ANALITICO DEL EJERCICIO DEL PRESUPUESTO DE EGRESOS  
 CLASIFICACION ECONOMICA (POR TIPO DE GASTO)  
 DEL 1 DE ENERO AL 30 DE JUNIO DE 2015

Concepto	Egresos					Subejercicio 6 = ( 3 - 4 )
	Aprobado	Ampliaciones/ (Reducciones)	Modificado	Devengado	Pagado	
	1	2	3	4	5	
1 Gasto Corriente	8,260,509.50	1,766,566.32	10,027,075.82	7,340,710.93	7,340,710.93	2,686,364.89
2 Gasto de Capital	-	8,433.68	8,433.68	8,433.68	8,433.68	-

**TOTAL DEL GASTO**

**CUENTA PÚBLICA 2015**  
**INSTITUTO SINALOENSE DE LA JUVENTUD**  
**ESTADO ANALITICO DEL EJERCICIO DEL PRESUPUESTO DE EGRESOS**  
**CLASIFICACION FUNCIONAL (FINALIDAD Y FUNCION)**  
**DEL 1 DE ENERO AL 30 DE JUNIO DE 2015**

Concepto	Egresos					Subejercicio 6 = ( 3 - 4 )
	Aprobado	Ampliaciones/ (Reducciones)	Modificado	Devengado	Pagado	
	1	2	3	4	5	
100 GOBIERNO	13,923,063.91	1,775,000.00	15,698,063.91	6,777,084.89	6,777,084.89	8,920,979.02
110 LEGISLACIÓN	13,923,063.91	1,774,969.84	15,698,033.75	6,777,054.73	6,777,054.73	8,920,979.02
130 COORDINACIÓN DE LA POLÍTICA DE GOBIERNO	-	30.16	30.16	30.16	30.16	-
200 DESARROLLO SOCIAL	1,250,000.00	-	1,250,000.00	572,059.72	572,059.72	677,940.28
260 PROTECCIÓN SOCIAL	1,250,000.00	-	1,250,000.00	572,059.72	572,059.72	677,940.28
<b>TOTAL DEL GASTO</b>	<b>15,173,063.91</b>	<b>1,775,000.00</b>	<b>16,948,063.91</b>	<b>7,349,144.61</b>	<b>7,349,144.61</b>	<b>9,598,919.30</b>

ENDEUDAMIENTO NETO

**NO APLICA**

**FORMATO DE INTERESES DE LA DEUDA**

**NO APLICA**

**INDICADORES DE POSTURA FISCAL**

**NO APLICA**

**INSTITUTO SINALOENSE DE LA JUVENTUD**  
**GASTO POR CATEGORÍA PROGRAMÁTICA**  
**AL MES DE JUNIO DE 2015**

Concepto	Egresos							Subejercicio
	Aprobado	Ampliaciones/ (Reducciones)	Modificado	Comprometido	Devengado	Ejercido	Pagado	
	1	2	3 = (1 + 2)	4	5	6	7	
<b>Programas</b>								
Subsidios: Sector Social y Privado o Entidades Federativas y Municipios	0.00	0.00	0.00	0.00	0.00	0.00	0.00	0.00
Sujetos a Reglas de Operación	-	-	-	-	-	-	-	-
Otros Subsidios	-	-	-	-	-	-	-	-
<b>Desempeño de las Funciones</b>	<b>16,521,019.00</b>	<b>3,549,939.68</b>	<b>20,070,958.68</b>	<b>14,703,441.10</b>	<b>14,698,228.90</b>	<b>14,698,228.90</b>	<b>14,698,228.90</b>	<b>5,372,729.78</b>
Funciones de las Fuerzas Armadas (Únicamente bierno Federal)	-	-	-	-	-	-	-	-
Provisión de Bienes Públicos	-	-	-	-	-	-	-	-
Prestación de Servicios Públicos	16,521,019.00	3,549,939.68	20,070,958.68	14,703,441.10	14,698,228.90	14,698,228.90	14,698,228.90	5,372,729.78
Promoción y fomento	-	-	-	-	-	-	-	-
Regulación y supervisión	-	-	-	-	-	-	-	-
Proyectos de Inversión	-	-	-	-	-	-	-	-
Planeación, seguimiento y evaluación de políticas públicas Específicos	-	-	-	-	-	-	-	-
<b>Administrativos y de Apoyo</b>	<b>0.00</b>	<b>0.00</b>	<b>0.00</b>	<b>0.00</b>	<b>0.00</b>	<b>0.00</b>	<b>0.00</b>	<b>0.00</b>
Apoyo al proceso presupuestario y para mejorar la eficiencia institucional	-	-	-	-	-	-	-	-
Apoyo a la función pública y al mejoramiento de la gestión	-	-	-	-	-	-	-	-
Operaciones ajenas	-	-	-	-	-	-	-	-
<b>Compromisos</b>	<b>0.00</b>	<b>0.00</b>	<b>0.00</b>	<b>0.00</b>	<b>0.00</b>	<b>0.00</b>	<b>0.00</b>	<b>0.00</b>
Obligaciones de cumplimiento de resolución jurisdiccional	-	-	-	-	-	-	-	-
Desastres Naturales	-	-	-	-	-	-	-	-
<b>Obligaciones</b>	<b>0.00</b>	<b>0.00</b>	<b>0.00</b>	<b>0.00</b>	<b>0.00</b>	<b>0.00</b>	<b>0.00</b>	<b>0.00</b>
Pensiones y jubilaciones	-	-	-	-	-	-	-	-
Aportaciones a la seguridad social	-	-	-	-	-	-	-	-
Aportaciones a fondos de estabilización	-	-	-	-	-	-	-	-
Aportaciones a fondos de inversión y reestructura de pensiones	-	-	-	-	-	-	-	-
<b>Programas de Gasto Federalizado (Gobierno Federal)</b>	<b>0.00</b>	<b>60.32</b>	<b>60.32</b>	<b>60.32</b>	<b>60.32</b>	<b>60.32</b>	<b>60.32</b>	<b>0.00</b>
Participaciones a entidades federativas y municipios	-	-	-	-	-	-	-	-
Costo financiero, deuda o apoyos a deudores y ahorradores de la banca	-	-	-	-	-	-	-	-
Adeudos de ejercicios fiscales anteriores	-	-	-	-	-	-	-	-
Gasto Federalizado	-	60.32	60.32	60.32	60.32	60.32	60.32	-
<b>Total del Gasto</b>	<b>16,521,019.00</b>	<b>3,550,000.00</b>	<b>20,071,019.00</b>	<b>14,703,501.42</b>	<b>14,698,289.22</b>	<b>14,698,289.22</b>	<b>14,698,289.22</b>	<b>5,372,729.78</b>

**INSTITUTO SINALOENSE DE LA JUVENTUD**  
**GASTO POR CATEGORÍA PROGRAMÁTICA**  
**AL MES DE JUNIO DE 2015**

Concepto	Egresos							Subejercicio
	Aprobado	Ampliaciones/ (Reducciones)	Modificado	Comprometido	Devengado	Ejercido	Pagado	
	1	2	3 = (1 + 2)	4	5	6	7	
Programas								

ELABORO

REVISÓ

Autorizo

\_\_\_\_\_  
 LIC. GABRIELA QUIROZ CASTRO

\_\_\_\_\_  
 LIC. GEOVANNA ORTEGA LOSOYA

\_\_\_\_\_  
 ING. ALÁN YASSER LÓPEZ ÁLVAREZ

Bajo protesta de decir verdad declaramos que los Estados Financieros y sus notas, son razonablemente correctos y son responsabilidad del emisor



**NO APLICA**

**INDICADORES DE RESULTADOS**

**NO APLICA**



## **INFORMACION ADICIONAL (ANEXO)**

**INSTITUTO SINALOENSE DE LA JUVENTUD**



INSTITUTO SINALOENSE DE LA JUVENTUD  
TEÓFILO NORIS #565 NORTE  
CENTRO CULIACAN, SINALOA

RELACIÓN DE BIENES QUE COMPONEN SU PATRIMONIO

Código	Descripción del Bien	Valor en Libros
<b>51100 mobiliario y equipo de oficina</b>		
3	GENERADOR DE ENERGÍA 3500 WATTS 8 HP	4,098.08
4	COMPRESOR 2 HP	1,293.08
5	3 PEDESTAL PARA BAFFLE OJO EN FACTURA APARECEN 4	786.79
6	3 TRIPIE DE PISO PARA MICRÓFONO MS-502	276.68
7	MESAS DE TRABAJO 1.2X60 MELAMINA	1,569.88
8	MESAS DE TRABAJO 1.2X60 MELAMINA	1,569.88
9	MESAS DE TRABAJO 1.2X60 MELAMINA	1,569.88
10	MESAS DE TRABAJO 1.2X60 MELAMINA	1,569.88
11	MESAS DE TRABAJO 1.2X60 MELAMINA	1,569.88
12	SILLA ESTIBABLE SECRETARIAL	651.16
13	SILLA ESTIBABLE SECRETARIAL	651.16
14	SILLA ESTIBABLE SECRETARIAL	651.16
15	SILLA ESTIBABLE SECRETARIAL	651.16
16	SILLA ESTIBABLE SECRETARIAL	651.16
		<b>17,559.83</b>
<b>51500 equipo de computo y tecnologias de la informacion</b>		
17	COMPUTADORAS HP COMPAQ 100B SFF DC E-350	0.00
18	COMPUTADORAS HP COMPAQ 100B SFF DC E-350	0.00
19	COMPUTADORAS HP COMPAQ 100B SFF DC E-350	0.00
20	COMPUTADORAS HP COMPAQ 100B SFF DC E-350	0.00
21	COMPUTADORAS HP COMPAQ 100B SFF DC E-350	0.00
22	COMPUTADORAS HP COMPAQ 100B SFF DC E-350	0.00
23	COMPUTADORAS HP COMPAQ 100B SFF DC E-350	0.00
24	COMPUTADORAS HP COMPAQ 100B SFF DC E-350	0.00
25	COMPUTADORAS HP COMPAQ 100B SFF DC E-350	0.00
26	COMPUTADORAS HP COMPAQ 100B SFF DC E-350	0.00
27	MONITOR LCD HP PAVILION S1931A 18.5" WID	0.00
28	MONITOR LCD HP PAVILION S1931A 18.5" WID	0.00
29	MONITOR LCD HP PAVILION S1931A 18.5" WID	0.00
30	MONITOR LCD HP PAVILION S1931A 18.5" WID	0.00
31	MONITOR LCD HP PAVILION S1931A 18.5" WID	0.00
32	MONITOR LCD HP PAVILION S1931A 18.5" WID	0.00
33	MONITOR LCD HP PAVILION S1931A 18.5" WID	0.00
34	MONITOR LCD HP PAVILION S1931A 18.5" WID	0.00
35	MONITOR LCD HP PAVILION S1931A 18.5" WID	0.00
36	MONITOR LCD HP PAVILION S1931A 18.5" WID	0.00
37	MONITOR LCD HP PAVILION S1931A 18.5" WID	0.00
38	TARJETA DE RED INALAMBRICA LINKSYS WUSB5	0.00
39	TARJETA DE RED INALAMBRICA LINKSYS WUSB5	0.00
40	TARJETA DE RED INALAMBRICA LINKSYS WUSB5	0.00
41	TARJETA DE RED INALAMBRICA LINKSYS WUSB5	0.00
42	TARJETA DE RED INALAMBRICA LINKSYS WUSB5	0.00
43	TARJETA DE RED INALAMBRICA LINKSYS WUSB5	0.00
44	TARJETA DE RED INALAMBRICA LINKSYS WUSB5	0.00



INSTITUTO SINALOENSE DE LA JUVENTUD  
TEÓFILO NORIS #565 NORTE  
CENTRO CULIACAN, SINALOA

RELACIÓN DE BIENES QUE COMPONEN SU PATRIMONIO

Código	Descripción del Bien	Valor en Libros
45	TARJETA DE RED INALAMBRICA LINKSYS WUSB5	0.00
46	TARJETA DE RED INALAMBRICA LINKSYS WUSB5	0.00
47	TARJETA DE RED INALAMBRICA LINKSYS WUSB5	0.00
48	ACCESS POINT LINKSYS WAP610N WIRELESS 80	0.00
49	IMPRESORA LASER SAMSUNG ML-1670 NEGRO 17	0.00
50	NETBOOK ACER D257-1890 DCORE ATOM 1.6GHZ	0.00
51	VIDEOPROYECTOR INFOCUS INT 12 2700 LUMENE	0.00
52	17 DIADEMAS CON AUDIFONO Y AULICULAR PERFECT	0.00
53	DIADEMAS CON AUDIFONO Y AULICULAR PERFECT	0.00
54	DIADEMAS CON AUDIFONO Y AULICULAR PERFECT	0.00
55	DIADEMAS CON AUDIFONO Y AULICULAR PERFECT	0.00
56	DIADEMAS CON AUDIFONO Y AULICULAR PERFECT	0.00
57	DIADEMAS CON AUDIFONO Y AULICULAR PERFECT	0.00
58	DIADEMAS CON AUDIFONO Y AULICULAR PERFECT	0.00
59	DIADEMAS CON AUDIFONO Y AULICULAR PERFECT	0.00
60	DIADEMAS CON AUDIFONO Y AULICULAR PERFECT	0.00
61	DIADEMAS CON AUDIFONO Y AULICULAR PERFECT	0.00
62	DIADEMAS CON AUDIFONO Y AULICULAR PERFECT	0.00
63	DIADEMAS CON AUDIFONO Y AULICULAR PERFECT	0.00
64	DIADEMAS CON AUDIFONO Y AULICULAR PERFECT	0.00
65	DIADEMAS CON AUDIFONO Y AULICULAR PERFECT	0.00
66	DIADEMAS CON AUDIFONO Y AULICULAR PERFECT	0.00
67	DIADEMAS CON AUDIFONO Y AULICULAR PERFECT	0.00
68	DIADEMAS CON AUDIFONO Y AULICULAR PERFECT	0.00
69	CAMARA WEB USA P/LAPTOP PC-320425 PERFEC	0.00
70	COMPUTADORAS ACER AIO AZ1650-MD10S 18.5"	0.00
71	COMPUTADORAS ACER AIO AZ1650-MD10S 18.5"	0.00
72	COMPUTADORAS ACER AIO AZ1650-MD10S 18.5"	0.00
73	NETBOOK GATEWAY LT4002M ATOM 18.5"	0.00
74	NETBOOK GATEWAY LT4002M ATOM 18.5"	0.00
75	NETBOOK GATEWAY LT4002M ATOM 18.5"	0.00
76	NETBOOK GATEWAY LT4002M ATOM 18.5"	0.00
77	NETBOOK GATEWAY LT4002M ATOM 18.5"	0.00
78	BOCINAS LOGITECH Z323 2.1 CANALES	0.00
79	BOCINAS LOGITECH Z323 2.1 CANALES	0.00
80	BOCINAS LOGITECH Z323 2.1 CANALES	0.00
81	BOCINAS LOGITECH Z323 2.1 CANALES	0.00
82	TARJETA DE RED USB TP-LINK TL-WN321G	0.00
83	TARJETA DE RED USB TP-LINK TL-WN321G	0.00
84	TABLET ACER ICONIA B1-710-L625 PANTALLA MUTIROUNCH 7"	1,661.86
85	TABLET ACER ICONIA B1-710-L625 PANTALLA MUTIROUNCH 7"	1,661.86
86	TABLET ACER ICONIA B1-710-L625 PANTALLA MUTIROUNCH 7"	1,661.86
87	TABLET ACER ICONIA B1-710-L625 PANTALLA MUTIROUNCH 7"	1,661.86
88	TABLET ACER ICONIA B1-710-L625 PANTALLA MUTIROUNCH 7"	1,661.86
89	TABLET ACER ICONIA B1-710-L625 PANTALLA MUTIROUNCH 7"	1,661.86



INSTITUTO SINALOENSE DE LA JUVENTUD  
TEÓFILO NORIS #565 NORTE  
CENTRO CULIACAN, SINALOA

RELACIÓN DE BIENES QUE COMPONEN SU PATRIMONIO

Código	Descripción del Bien	Valor en Libros
90	TABLET ACER ICONIA B1-710-L625 PANTALLA MUTIROUNCH 7"	1,661.86
91	TABLET ACER ICONIA B1-710-L625 PANTALLA MUTIROUNCH 7"	1,661.86
92	TABLET ACER ICONIA B1-710-L625 PANTALLA MUTIROUNCH 7"	1,661.86
93	TABLET ACER ICONIA B1-710-L625 PANTALLA MUTIROUNCH 7"	1,661.86
94	TABLET ACER ICONIA B1-710-L625 PANTALLA MUTIROUNCH 7"	1,661.86
95	TABLET ACER ICONIA B1-710-L625 PANTALLA MUTIROUNCH 7"	1,661.86
96	TABLET ACER ICONIA B1-710-L625 PANTALLA MUTIROUNCH 7"	1,661.86
97	TABLET ACER ICONIA B1-710-L625 PANTALLA MUTIROUNCH 7"	1,661.86
98	TABLET ACER ICONIA B1-710-L625 PANTALLA MUTIROUNCH 7"	1,661.86
99	TABLET ACER ICONIA B1-710-L625 PANTALLA MUTIROUNCH 7"	1,661.86
100	TABLET ACER ICONIA B1-710-L625 PANTALLA MUTIROUNCH 7"	1,661.86
101	TABLET ACER ICONIA B1-710-L625 PANTALLA MUTIROUNCH 7"	1,661.86
102	BOCINAS ACTEK AXF-200 2.1 CANALES CON SUBWOOFER COLOR NEGRO	212.72
103	BOCINAS ACTEK AXF-200 2.1 CANALES CON SUBWOOFER COLOR NEGRO	212.72
104	ACCESS POINT D-LINK, AIRPREMIER POE WIIRELESS 11 N, 300 MBPS,GIGABIT LAN PORT	1,242.96
105	AUDIFONOS STEREO COLOR NEGRO CONECTOR 3.5 MM	35.29
106	AUDIFONOS STEREO COLOR NEGRO CONECTOR 3.5 MM	35.29
107	AUDIFONOS STEREO COLOR NEGRO CONECTOR 3.5 MM	35.29
108	AUDIFONOS STEREO COLOR NEGRO CONECTOR 3.5 MM	35.29
109	AUDIFONOS STEREO COLOR NEGRO CONECTOR 3.5 MM	35.29
110	AUDIFONOS STEREO COLOR NEGRO CONECTOR 3.5 MM	35.29
111	AUDIFONOS STEREO COLOR NEGRO CONECTOR 3.5 MM	35.29
112	AUDIFONOS STEREO COLOR NEGRO CONECTOR 3.5 MM	35.29
113	AUDIFONOS STEREO COLOR NEGRO CONECTOR 3.5 MM	35.29
114	AUDIFONOS STEREO COLOR NEGRO CONECTOR 3.5 MM	35.29
115	AUDIFONOS STEREO COLOR NEGRO CONECTOR 3.5 MM	35.29
116	AUDIFONOS STEREO COLOR NEGRO CONECTOR 3.5 MM	35.29
117	AUDIFONOS STEREO COLOR NEGRO CONECTOR 3.5 MM	35.29
118	AUDIFONOS STEREO COLOR NEGRO CONECTOR 3.5 MM	35.29
119	AUDIFONOS STEREO COLOR NEGRO CONECTOR 3.5 MM	35.29
120	AUDIFONOS STEREO COLOR NEGRO CONECTOR 3.5 MM	35.29
121	AUDIFONOS STEREO COLOR NEGRO CONECTOR 3.5 MM	35.29
122	AUDIFONOS STEREO COLOR NEGRO CONECTOR 3.5 MM	35.29
123	COMPUTADORAS HP COMPAQ 100B SFF DC E-350	0.00
124	COMPUTADORAS HP COMPAQ 100B SFF DC E-350	0.00
125	COMPUTADORAS HP COMPAQ 100B SFF DC E-350	0.00
126	COMPUTADORAS HP COMPAQ 100B SFF DC E-350	0.00
127	COMPUTADORAS HP COMPAQ 100B SFF DC E-350	0.00
128	COMPUTADORAS HP COMPAQ 100B SFF DC E-350	0.00
129	COMPUTADORAS HP COMPAQ 100B SFF DC E-350	0.00
130	COMPUTADORAS HP COMPAQ 100B SFF DC E-350	0.00
131	COMPUTADORAS HP COMPAQ 100B SFF DC E-350	0.00
132	MONITOR LCD HP PAVILION S1931A 18.5" WID 1.6HZG	0.00
133	MONITOR LCD HP PAVILION S1931A 18.5" WID 1.6HZG	0.00
134	MONITOR LCD HP PAVILION S1931A 18.5" WID 1.6HZG	0.00



INSTITUTO SINALOENSE DE LA JUVENTUD  
TEÓFILO NORIS #565 NORTE  
CENTRO CULIACAN, SINALOA

RELACIÓN DE BIENES QUE COMPONEN SU PATRIMONIO

Código	Descripción del Bien	Valor en Libros
135	MONITOR LCD HP PAVILION S1931A 18.5" WID 1.6HZG	0.00
136	MONITOR LCD HP PAVILION S1931A 18.5" WID 1.6HZG	0.00
137	MONITOR LCD HP PAVILION S1931A 18.5" WID 1.6HZG	0.00
138	MONITOR LCD HP PAVILION S1931A 18.5" WID 1.6HZG	0.00
139	MONITOR LCD HP PAVILION S1931A 18.5" WID 1.6HZG	0.00
140	MONITOR LCD HP PAVILION S1931A 18.5" WID 1.6HZG	0.00
141	TARJETA DE RED INALAMBRICA LINKSYS WUSB5	0.00
142	TARJETA DE RED INALAMBRICA LINKSYS WUSB5	0.00
143	TARJETA DE RED INALAMBRICA LINKSYS WUSB5	0.00
144	TARJETA DE RED INALAMBRICA LINKSYS WUSB5	0.00
145	TARJETA DE RED INALAMBRICA LINKSYS WUSB5	0.00
146	TARJETA DE RED INALAMBRICA LINKSYS WUSB5	0.00
147	TARJETA DE RED INALAMBRICA LINKSYS WUSB5	0.00
148	TARJETA DE RED INALAMBRICA LINKSYS WUSB5	0.00
149	TARJETA DE RED INALAMBRICA LINKSYS WUSB5	0.00
150	TARJETA DE RED INALAMBRICA LINKSYS WUSB5	0.00
151	TARJETA DE RED INALAMBRICA LINKSYS WUSB5	0.00
152	ACCESS POINT LINKSYS WAP610N WIRELESS 80	0.00
153	IMPRESORA LASER SAMSUNG ML-1670 NEGRO 17	0.00
154	IMPRESORA LASER SAMSUNG ML-1670 NEGRO 17	0.00
155	NETBOOK ACER D257-1890 DCORE ATOM 1.6GHZ	0.00
156	VIDEOPROYECTOR INFOCUS IN112 2700 LUMENE	0.00
157	DIADEMA CON AUDIFONO Y AURICULAR PERFEC 1 G	0.00
158	DIADEMA CON AUDIFONO Y AURICULAR PERFEC 1 G	0.00
159	DIADEMA CON AUDIFONO Y AURICULAR PERFEC 1 G	0.00
160	DIADEMA CON AUDIFONO Y AURICULAR PERFEC 1 G	0.00
161	DIADEMA CON AUDIFONO Y AURICULAR PERFEC 1 G	0.00
162	DIADEMA CON AUDIFONO Y AURICULAR PERFEC 1 G	0.00
163	DIADEMA CON AUDIFONO Y AURICULAR PERFEC 1 G	0.00
164	DIADEMA CON AUDIFONO Y AURICULAR PERFEC 1 G	0.00
165	DIADEMA CON AUDIFONO Y AURICULAR PERFEC 1 G	0.00
166	CAMARA WEB USB P/LAPTOP PC-320425 PERFEC	0.00
167	CAMARA WEB USB P/LAPTOP PC-320425 PERFEC	0.00
168	COMPUTADORAS HP COMPAQ 100B SFF DC E-350	0.00
169	COMPUTADORAS HP COMPAQ 100B SFF DC E-350	0.00
170	COMPUTADORAS HP COMPAQ 100B SFF DC E-350	0.00
171	COMPUTADORAS HP COMPAQ 100B SFF DC E-350	0.00
172	COMPUTADORAS HP COMPAQ 100B SFF DC E-350	0.00
173	COMPUTADORAS HP COMPAQ 100B SFF DC E-350	0.00
174	MONITOR LCD HP PAVILION S1931A	0.00
175	MONITOR LCD HP PAVILION S1931A	0.00
176	MONITOR LCD HP PAVILION S1931A	0.00
177	MONITOR LCD HP PAVILION S1931A	0.00
178	MONITOR LCD HP PAVILION S1931A	0.00
179	TARJETA DE RED INALAMBRICA LINKSYS WUSB5	0.00



**INSTITUTO SINALOENSE DE LA JUVENTUD**  
TEÓFILO NORIS #565 NORTE  
CENTRO CULIACAN, SINALOA

**RELACIÓN DE BIENES QUE COMPONEN SU PATRIMONIO**

<b>Código</b>	<b>Descripción del Bien</b>	<b>Valor en Libros</b>
180	TARJETA DE RED INALAMBRICA LINKSYS WUSB5	0.00
181	TARJETA DE RED INALAMBRICA LINKSYS WUSB5	0.00
182	TARJETA DE RED INALAMBRICA LINKSYS WUSB5	0.00
183	TARJETA DE RED INALAMBRICA LINKSYS WUSB5	0.00
184	TARJETA DE RED INALAMBRICA LINKSYS WUSB5	0.00
185	TARJETA DE RED INALAMBRICA LINKSYS WUSB5	0.00
186	TARJETA DE RED INALAMBRICA LINKSYS WUSB5	0.00
187	TARJETA DE RED INALAMBRICA LINKSYS WUSB5	0.00
188	ACCESS PONIT LINKSYS WAP610N	0.00
189	IMPRESORA LASER SAMSUNG ML-1670 NEGRO 17	0.00
190	NETBOOK ACER D257-1890 DCORE ATOM	0.00
191	VIDEOPROYECTOR INFOCUS IN112 2700 LUMENE	0.00
192	DIADEMAS CON AUDIFONO Y AURICULAR PERFECT	0.00
193	DIADEMAS CON AUDIFONO Y AURICULAR PERFECT	0.00
194	DIADEMAS CON AUDIFONO Y AURICULAR PERFECT	0.00
195	DIADEMAS CON AUDIFONO Y AURICULAR PERFECT	0.00
196	DIADEMAS CON AUDIFONO Y AURICULAR PERFECT	0.00
197	CAMARA WEB USB P/LAPTOP PC-320425	0.00
198	CAMARA WEB USB P/LAPTOP PC-320425	0.00
199	CAMARA WEB USB P/LAPTOP PC-320425	0.00
200	COMPUTADORAS HP COMPAQ 100B SFF DC E-350	0.00
201	COMPUTADORAS HP COMPAQ 100B SFF DC E-350	0.00
202	COMPUTADORAS HP COMPAQ 100B SFF DC E-350	0.00
203	COMPUTADORAS HP COMPAQ 100B SFF DC E-350	0.00
204	MONITOR LCD HP PAVILION S1931A 18.5"	0.00
205	MONITOR LCD HP PAVILION S1931A 18.5"	0.00
206	MONITOR LCD HP PAVILION S1931A 18.5"	0.00
207	MONITOR LCD HP PAVILION S1931A 18.5"	0.00
208	MONITOR LCD HP PAVILION S1931A 18.5"	0.00
209	TARJETA DE RED INALAMBRICA LINKSYS WUSB5	0.00
210	TARJETA DE RED INALAMBRICA LINKSYS WUSB5	0.00
211	TARJETA DE RED INALAMBRICA LINKSYS WUSB5	0.00
212	TARJETA DE RED INALAMBRICA LINKSYS WUSB5	0.00
213	TARJETA DE RED INALAMBRICA LINKSYS WUSB5	0.00
214	TARJETA DE RED INALAMBRICA LINKSYS WUSB5	0.00
215	TARJETA DE RED INALAMBRICA LINKSYS WUSB5	0.00
216	TARJETA DE RED INALAMBRICA LINKSYS WUSB5	0.00
217	TARJETA DE RED INALAMBRICA LINKSYS WUSB5	0.00
218	TARJETA DE RED INALAMBRICA LINKSYS WUSB5	0.00
219	TARJETA DE RED INALAMBRICA LINKSYS WUSB5	0.00
220	TARJETA DE RED INALAMBRICA LINKSYS WUSB5	0.00
221	TARJETA DE RED INALAMBRICA LINKSYS WUSB5	0.00
222	ACCESS POINT LINKSYS WAP610N	0.00
223	IMPRESORA LASER SAMSUNG ML-1670 NEGRO 17	0.00
224	NETBOOK ACER D257-1890 DCORE ATOM	0.00





INSTITUTO SINALOENSE DE LA JUVENTUD  
TEÓFILO NORIS #565 NORTE  
CENTRO CULIACAN, SINALOA

RELACIÓN DE BIENES QUE COMPONEN SU PATRIMONIO

Código	Descripción del Bien	Valor en Libros
225	VIDEOPROYECTOR INFOCUS INFOCUS IN112 2700 LUMENE	0.00
226	DIADEMA CON AUDIFONO Y AURICULAR PERFECT	0.00
227	DIADEMA CON AUDIFONO Y AURICULAR PERFECT	0.00
228	DIADEMA CON AUDIFONO Y AURICULAR PERFECT	0.00
229	DIADEMA CON AUDIFONO Y AURICULAR PERFECT	0.00
230	DIADEMA CON AUDIFONO Y AURICULAR PERFECT	0.00
231	DIADEMA CON AUDIFONO Y AURICULAR PERFECT	0.00
232	CAMARA WEB USB P/LAPTOP PC-320425 PERFECT	0.00
233	COMPUTADORA ACER AIO AZ1650-MD10S	0.00
234	COMPUTADORA ACER AIO AZ1650-MD10S	0.00
235	COMPUTADORA ACER AIO AZ1650-MD10S	0.00
236	NETBOOK GATEWAY LT4002M ATOM	0.00
237	NETBOOK GATEWAY LT4002M ATOM	0.00
238	CAMARA WEB LOGITECH HD C270 USB	0.00
239	TABLET ACER ICONIA B1-710-L625 PANTALLA MULTIROUCH 7"	1,661.86
240	TABLET ACER ICONIA B1-710-L625 PANTALLA MULTIROUCH 7"	1,661.86
241	TABLET ACER ICONIA B1-710-L625 PANTALLA MULTIROUCH 7"	1,661.86
242	TABLET ACER ICONIA B1-710-L625 PANTALLA MULTIROUCH 7"	1,661.86
243	TABLET ACER ICONIA B1-710-L625 PANTALLA MULTIROUCH 7"	1,661.86
244	TABLET ACER ICONIA B1-710-L625 PANTALLA MULTIROUCH 7"	1,661.86
245	TABLET ACER ICONIA B1-710-L625 PANTALLA MULTIROUCH 7"	1,661.86
246	TABLET ACER ICONIA B1-710-L625 PANTALLA MULTIROUCH 7"	1,661.86
247	TABLET ACER ICONIA B1-710-L625 PANTALLA MULTIROUCH 7"	1,661.86
248	TABLET ACER ICONIA B1-710-L625 PANTALLA MULTIROUCH 7"	1,661.86
249	TABLET ACER ICONIA B1-710-L625 PANTALLA MULTIROUCH 7"	1,661.86
250	TABLET ACER ICONIA B1-710-L625 PANTALLA MULTIROUCH 7"	1,661.86
251	TABLET ACER ICONIA B1-710-L625 PANTALLA MULTIROUCH 7"	1,661.86
252	TABLET ACER ICONIA B1-710-L625 PANTALLA MULTIROUCH 7"	1,661.86
253	TABLET ACER ICONIA B1-710-L625 PANTALLA MULTIROUCH 7"	1,661.86
254	BOCINAS ACTEK AXF-202 2.1 CANALES CON SUBWOOFER COLOR NEGRO	212.72
255	BOCINAS ACTEK AXF-202 2.1 CANALES CON SUBWOOFER COLOR NEGRO	212.72
256	ROUTER TP-LINK INALAMBRICO BANDA DUAL N600 4 PUERTOS RJ45 LAN Y 1 WAN GIGAGBIT MBPS 2 PUE	785.55
257	AUDIFONOS STEREO COLOR NEGRO CONECTOR 3.5 MM	35.29
258	AUDIFONOS STEREO COLOR NEGRO CONECTOR 3.5 MM	35.29
259	AUDIFONOS STEREO COLOR NEGRO CONECTOR 3.5 MM	35.29
260	AUDIFONOS STEREO COLOR NEGRO CONECTOR 3.5 MM	35.29
261	AUDIFONOS STEREO COLOR NEGRO CONECTOR 3.5 MM	35.29
262	AUDIFONOS STEREO COLOR NEGRO CONECTOR 3.5 MM	35.29
263	AUDIFONOS STEREO COLOR NEGRO CONECTOR 3.5 MM	35.29
264	AUDIFONOS STEREO COLOR NEGRO CONECTOR 3.5 MM	35.29
265	AUDIFONOS STEREO COLOR NEGRO CONECTOR 3.5 MM	35.29
266	AUDIFONOS STEREO COLOR NEGRO CONECTOR 3.5 MM	35.29
267	AUDIFONOS STEREO COLOR NEGRO CONECTOR 3.5 MM	35.29
268	AUDIFONOS STEREO COLOR NEGRO CONECTOR 3.5 MM	35.29
269	AUDIFONOS STEREO COLOR NEGRO CONECTOR 3.5 MM	35.29



INSTITUTO SINALOENSE DE LA JUVENTUD  
TEÓFILO NORIS #565 NORTE  
CENTRO CULIACAN, SINALOA

RELACIÓN DE BIENES QUE COMPONEN SU PATRIMONIO

Código	Descripción del Bien	Valor en Libros
270	AUDIFONOS STEREO COLOR NEGRO CONECTOR 3.5 MM	35.29
271	AUDIFONOS STEREO COLOR NEGRO CONECTOR 3.5 MM	35.29
272	NETBOOK ACER D257-1890 DCORE ATOM	0.00
273	VIDEOPROYECTOR INFOCUS IN 112 2700 LUMENE	0.00
274	DIADEMA CON AUDIFONO Y AURICULAR PERFECT	0.00
275	DIADEMA CON AUDIFONO Y AURICULAR PERFECT	0.00
276	DIADEMA CON AUDIFONO Y AURICULAR PERFECT	0.00
277	DIADEMA CON AUDIFONO Y AURICULAR PERFECT	0.00
278	DIADEMA CON AUDIFONO Y AURICULAR PERFECT	0.00
279	DIADEMA CON AUDIFONO Y AURICULAR PERFECT	0.00
280	DIADEMA CON AUDIFONO Y AURICULAR PERFECT	0.00
281	DIADEMA CON AUDIFONO Y AURICULAR PERFECT	0.00
282	DIADEMA CON AUDIFONO Y AURICULAR PERFECT	0.00
283	DIADEMA CON AUDIFONO Y AURICULAR PERFECT	0.00
284	DIADEMA CON AUDIFONO Y AURICULAR PERFECT	0.00
285	CAMARA WEB USB P/LAPTOP	0.00
286	CAMARA WEB USB P/LAPTOP	0.00
287	COMPUTADORA HP COMPAQ 100B SFF DC	0.00
288	COMPUTADORA HP COMPAQ 100B SFF DC	0.00
289	COMPUTADORA HP COMPAQ 100B SFF DC	0.00
290	COMPUTADORA HP COMPAQ 100B SFF DC	0.00
291	COMPUTADORA HP COMPAQ 100B SFF DC	0.00
292	COMPUTADORA HP COMPAQ 100B SFF DC	0.00
293	COMPUTADORA HP COMPAQ 100B SFF DC	0.00
294	COMPUTADORA HP COMPAQ 100B SFF DC	0.00
295	COMPUTADORA HP COMPAQ 100B SFF DC	0.00
296	COMPUTADORA HP COMPAQ 100B SFF DC	0.00
297	MONITOR LCD HP PAVILION S1931A	0.00
298	MONITOR LCD HP PAVILION S1931A	0.00
299	MONITOR LCD HP PAVILION S1931A	0.00
300	MONITOR LCD HP PAVILION S1931A	0.00
301	MONITOR LCD HP PAVILION S1931A	0.00
302	MONITOR LCD HP PAVILION S1931A	0.00
303	MONITOR LCD HP PAVILION S1931A	0.00
304	MONITOR LCD HP PAVILION S1931A	0.00
305	MONITOR LCD HP PAVILION S1931A	0.00
306	MONITOR LCD HP PAVILION S1931A	0.00
307	TARJETA DE RED INALAMBRICA LINKSYS WUSB5	0.00
308	TARJETA DE RED INALAMBRICA LINKSYS WUSB5	0.00
309	TARJETA DE RED INALAMBRICA LINKSYS WUSB5	0.00
310	TARJETA DE RED INALAMBRICA LINKSYS WUSB5	0.00
311	TARJETA DE RED INALAMBRICA LINKSYS WUSB5	0.00
312	TARJETA DE RED INALAMBRICA LINKSYS WUSB5	0.00
313	TARJETA DE RED INALAMBRICA LINKSYS WUSB5	0.00
314	TARJETA DE RED INALAMBRICA LINKSYS WUSB5	0.00



INSTITUTO SINALOENSE DE LA JUVENTUD  
TEÓFILO NORIS #565 NORTE  
CENTRO CULIACAN, SINALOA

RELACIÓN DE BIENES QUE COMPONEN SU PATRIMONIO

Código	Descripción del Bien	Valor en Libros
315	TARJETA DE RED INALAMBRICA LINKSYS WUSB5	0.00
316	TARJETA DE RED INALAMBRICA LINKSYS WUSB5	0.00
317	TARJETA DE RED INALAMBRICA LINKSYS WUSB5	0.00
318	ACCESS POINT LINKSYS WAP610N	0.00
319	IMPRESORA LASER SAMSUNG ML-1670	0.00
320	IMPRESORA LASER SAMSUNG ML-1670	0.00
321	BOCINAS LOGITCH Z323 2.1	0.00
322	BOCINAS LOGITCH Z323 2.1	0.00
323	NETBOOK GATEWAY LT4002M ATOM	0.00
324	NETBOOK GATEWAY LT4002M ATOM	0.00
325	NETBOOK GATEWAY LT4002M ATOM	0.00
326	NETBOOK GATEWAY LT4002M ATOM	0.00
327	NETBOOK GATEWAY LT4002M ATOM	0.00
328	NETBOOK GATEWAY LT4002M ATOM	0.00
329	NETBOOK GATEWAY LT4002M ATOM	0.00
330	NETBOOK GATEWAY LT4002M ATOM	0.00
331	CAMARA WEB LOGITECH HD C270	0.00
332	TABLET ACER ICONIA B1-710 L625 PANTALLA MULTIROUCH 7"	1,661.86
333	TABLET ACER ICONIA B1-710 L625 PANTALLA MULTIROUCH 7"	1,661.86
334	TABLET ACER ICONIA B1-710 L625 PANTALLA MULTIROUCH 7"	1,661.86
335	TABLET ACER ICONIA B1-710 L625 PANTALLA MULTIROUCH 7"	1,661.86
336	TABLET ACER ICONIA B1-710 L625 PANTALLA MULTIROUCH 7"	1,661.86
337	TABLET ACER ICONIA B1-710 L625 PANTALLA MULTIROUCH 7"	1,661.86
338	TABLET ACER ICONIA B1-710 L625 PANTALLA MULTIROUCH 7"	1,661.86
339	TABLET ACER ICONIA B1-710 L625 PANTALLA MULTIROUCH 7"	1,661.86
340	TABLET ACER ICONIA B1-710 L625 PANTALLA MULTIROUCH 7"	1,661.86
341	TABLET ACER ICONIA B1-710 L625 PANTALLA MULTIROUCH 7"	1,661.86
342	TABLET ACER ICONIA B1-710 L625 PANTALLA MULTIROUCH 7"	1,661.86
343	TABLET ACER ICONIA B1-710 L625 PANTALLA MULTIROUCH 7"	1,661.86
344	TABLET ACER ICONIA B1-710 L625 PANTALLA MULTIROUCH 7"	1,661.86
345	TABLET ACER ICONIA B1-710 L625 PANTALLA MULTIROUCH 7"	1,661.86
346	TABLET ACER ICONIA B1-710 L625 PANTALLA MULTIROUCH 7"	1,661.86
347	TABLET ACER ICONIA B1-710 L625 PANTALLA MULTIROUCH 7"	1,661.86
348	TABLET ACER ICONIA B1-710 L625 PANTALLA MULTIROUCH 7"	1,661.86
349	TABLET ACER ICONIA B1-710 L625 PANTALLA MULTIROUCH 7"	1,661.86
350	BOCINAS ACTEK AXF-2002 2.1 CANALES CON SUBWOOFER COLOR NEGRO	212.72
351	BOCINAS ACTEK AXF-2002 2.1 CANALES CON SUBWOOFER COLOR NEGRO	212.72
352	ACCESS POINT D-LINK , AIRPREMIER POE WIRELESS 11N, 300 MBPS, GIGABIT LAN PORT	1,242.96
353	AUDIFONOS STEREO COLOR NEGRO CONECTOR 3.5 MM	35.29
354	AUDIFONOS STEREO COLOR NEGRO CONECTOR 3.5 MM	35.29
355	AUDIFONOS STEREO COLOR NEGRO CONECTOR 3.5 MM	35.29
356	AUDIFONOS STEREO COLOR NEGRO CONECTOR 3.5 MM	35.29
357	AUDIFONOS STEREO COLOR NEGRO CONECTOR 3.5 MM	35.29
358	AUDIFONOS STEREO COLOR NEGRO CONECTOR 3.5 MM	35.29
359	AUDIFONOS STEREO COLOR NEGRO CONECTOR 3.5 MM	35.29



INSTITUTO SINALOENSE DE LA JUVENTUD  
TEÓFILO NORIS #565 NORTE  
CENTRO CULIACAN, SINALOA

RELACIÓN DE BIENES QUE COMPONEN SU PATRIMONIO

Código	Descripción del Bien	Valor en Libros
360	AUDIFONOS STEREO COLOR NEGRO CONECTOR 3.5 MM	35.29
361	AUDIFONOS STEREO COLOR NEGRO CONECTOR 3.5 MM	35.29
362	AUDIFONOS STEREO COLOR NEGRO CONECTOR 3.5 MM	35.29
363	AUDIFONOS STEREO COLOR NEGRO CONECTOR 3.5 MM	35.29
364	AUDIFONOS STEREO COLOR NEGRO CONECTOR 3.5 MM	35.29
365	AUDIFONOS STEREO COLOR NEGRO CONECTOR 3.5 MM	35.29
366	AUDIFONOS STEREO COLOR NEGRO CONECTOR 3.5 MM	35.29
367	AUDIFONOS STEREO COLOR NEGRO CONECTOR 3.5 MM	35.29
368	AUDIFONOS STEREO COLOR NEGRO CONECTOR 3.5 MM	35.29
369	AUDIFONOS STEREO COLOR NEGRO CONECTOR 3.5 MM	35.29
370	AUDIFONOS STEREO COLOR NEGRO CONECTOR 3.5 MM	35.29
371	COMPUTADORAS ACER AIO AZ1650	0.00
372	COMPUTADORAS ACER AIO AZ1650	0.00
373	COMPUTADORAS ACER AIO AZ1650	0.00
374	NETBOOK GATEWAY LT4002M	0.00
375	NETBOOK GATEWAY LT4002M	0.00
376	NETBOOK GATEWAY LT4002M	0.00
377	NETBOOK GATEWAY LT4002M	0.00
378	NETBOOK GATEWAY LT4002M	0.00
379	NETBOOK GATEWAY LT4002M	0.00
380	NETBOOK GATEWAY LT4002M	0.00
381	ROUTER LINKSYS MODEM ADSL2	0.00
382	ROUTER LINKSYS MODEM ADSL2	0.00
383	ROUTER LINKSYS MODEM ADSL2	0.00
384	TARJETA DE RED USB TP-LINK	0.00
385	TARJETA DE RED USB TP-LINK	0.00
386	TARJETA DE RED USB TP-LINK	0.00
387	TARJETA DE RED USB TP-LINK	0.00
388	TARJETA DE RED USB TP-LINK	0.00
389	TARJETA DE RED USB TP-LINK	0.00
390	TARJETA DE RED USB TP-LINK	0.00
391	COMPUTADORAS HP COMPAQ 100B	0.00
392	COMPUTADORAS HP COMPAQ 100B	0.00
393	COMPUTADORAS HP COMPAQ 100B	0.00
394	COMPUTADORAS HP COMPAQ 100B	0.00
395	COMPUTADORAS HP COMPAQ 100B	0.00
396	COMPUTADORAS HP COMPAQ 100B	0.00
397	COMPUTADORAS HP COMPAQ 100B	0.00
398	COMPUTADORAS HP COMPAQ 100B	0.00
399	COMPUTADORAS HP COMPAQ 100B	0.00
400	COMPUTADORAS HP COMPAQ 100B	0.00
401	MONITOR LCD HP PAVILION	0.00
402	MONITOR LCD HP PAVILION	0.00
403	MONITOR LCD HP PAVILION	0.00
404	MONITOR LCD HP PAVILION	0.00



INSTITUTO SINALOENSE DE LA JUVENTUD  
TEÓFILO NORIS #565 NORTE  
CENTRO CULIACAN, SINALOA

RELACIÓN DE BIENES QUE COMPONEN SU PATRIMONIO

Código	Descripción del Bien	Valor en Libros
405	MONITOR LCD HP PAVILION	0.00
406	MONITOR LCD HP PAVILION	0.00
407	MONITOR LCD HP PAVILION	0.00
408	MONITOR LCD HP PAVILION	0.00
409	MONITOR LCD HP PAVILION	0.00
410	MONITOR LCD HP PAVILION	0.00
411	TARJETA DE RED INALAMBRICA LINKSYS	0.00
412	TARJETA DE RED INALAMBRICA LINKSYS	0.00
413	TARJETA DE RED INALAMBRICA LINKSYS	0.00
414	TARJETA DE RED INALAMBRICA LINKSYS	0.00
415	TARJETA DE RED INALAMBRICA LINKSYS	0.00
416	TARJETA DE RED INALAMBRICA LINKSYS	0.00
417	TARJETA DE RED INALAMBRICA LINKSYS	0.00
418	TARJETA DE RED INALAMBRICA LINKSYS	0.00
419	TARJETA DE RED INALAMBRICA LINKSYS	0.00
420	TARJETA DE RED INALAMBRICA LINKSYS	0.00
421	TARJETA DE RED INALAMBRICA LINKSYS	0.00
422	ACCESS POINT LINKSYS	0.00
423	IMPRESORA LASER SAMSUNG	0.00
424	IMPRESORA LASER SAMSUNG	0.00
425	NETBOOK ACER D257-1890 DCORE	0.00
426	VIDEOPROYECTOR INFOCUS IN112	0.00
427	DIADEMA CON AUDIFONO Y AURICULAR	0.00
428	DIADEMA CON AUDIFONO Y AURICULAR	0.00
429	DIADEMA CON AUDIFONO Y AURICULAR	0.00
430	DIADEMA CON AUDIFONO Y AURICULAR	0.00
431	DIADEMA CON AUDIFONO Y AURICULAR	0.00
432	DIADEMA CON AUDIFONO Y AURICULAR	0.00
433	DIADEMA CON AUDIFONO Y AURICULAR	0.00
434	DIADEMA CON AUDIFONO Y AURICULAR	0.00
435	DIADEMA CON AUDIFONO Y AURICULAR	0.00
436	DIADEMA CON AUDIFONO Y AURICULAR	0.00
437	DIADEMA CON AUDIFONO Y AURICULAR	0.00
438	CAMARA WEB USB P/LAPTOP PC-320425	0.00
439	CAMARA WEB USB P/LAPTOP PC-320425	0.00
440	TABLET ACER ICONIA B1-710-L625 PANTALLA MULTIROUCH 7"	1,661.86
441	TABLET ACER ICONIA B1-710-L625 PANTALLA MULTIROUCH 7"	1,661.86
442	TABLET ACER ICONIA B1-710-L625 PANTALLA MULTIROUCH 7"	1,661.86
443	TABLET ACER ICONIA B1-710-L625 PANTALLA MULTIROUCH 7"	1,661.86
444	TABLET ACER ICONIA B1-710-L625 PANTALLA MULTIROUCH 7"	1,661.86
445	TABLET ACER ICONIA B1-710-L625 PANTALLA MULTIROUCH 7"	1,661.86
446	TABLET ACER ICONIA B1-710-L625 PANTALLA MULTIROUCH 7"	1,661.86
447	TABLET ACER ICONIA B1-710-L625 PANTALLA MULTIROUCH 7"	1,661.86
448	TABLET ACER ICONIA B1-710-L625 PANTALLA MULTIROUCH 7"	1,661.86
449	TABLET ACER ICONIA B1-710-L625 PANTALLA MULTIROUCH 7"	1,661.86



INSTITUTO SINALOENSE DE LA JUVENTUD  
TEÓFILO NORIS #565 NORTE  
CENTRO CULIACAN, SINALOA

RELACIÓN DE BIENES QUE COMPONEN SU PATRIMONIO

Código	Descripción del Bien	Valor en Libros
450	TABLET ACER ICONIA B1-710-L625 PANTALLA MULTIROUCH 7"	1,661.86
451	TABLET ACER ICONIA B1-710-L625 PANTALLA MULTIROUCH 7"	1,661.86
452	TABLET ACER ICONIA B1-710-L625 PANTALLA MULTIROUCH 7"	1,661.86
453	TABLET ACER ICONIA B1-710-L625 PANTALLA MULTIROUCH 7"	1,661.86
454	TABLET ACER ICONIA B1-710-L625 PANTALLA MULTIROUCH 7"	1,661.86
455	TABLET ACER ICONIA B1-710-L625 PANTALLA MULTIROUCH 7"	1,661.86
456	TABLET ACER ICONIA B1-710-L625 PANTALLA MULTIROUCH 7"	1,661.86
457	TABLET ACER ICONIA B1-710-L625 PANTALLA MULTIROUCH 7"	1,661.86
458	TABLET ACER ICONIA B1-710-L625 PANTALLA MULTIROUCH 7"	1,661.86
459	TABLET ACER ICONIA B1-710-L625 PANTALLA MULTIROUCH 7"	1,661.86
460	TABLET ACER ICONIA B1-710-L625 PANTALLA MULTIROUCH 7"	1,661.86
461	BOCINAS PERFECT CHOICE 2.1 CANALES MODELO ZEN 1000W CON SUBWOOFER	464.31
462	BOCINAS PERFECT CHOICE 2.1 CANALES MODELO ZEN 1000W CON SUBWOOFER	464.31
463	ACCESS POINT D-LINK, AIRPREMIER POE WIRELESS 11N, 300 MBPS, GOGABIT LAN PORT	1,242.97
464	AUDIFONOS STEREO COLOR NEGRO CONECTOR 3.5 MM	35.29
465	AUDIFONOS STEREO COLOR NEGRO CONECTOR 3.5 MM	35.29
466	AUDIFONOS STEREO COLOR NEGRO CONECTOR 3.5 MM	35.29
467	AUDIFONOS STEREO COLOR NEGRO CONECTOR 3.5 MM	35.29
468	AUDIFONOS STEREO COLOR NEGRO CONECTOR 3.5 MM	35.29
469	AUDIFONOS STEREO COLOR NEGRO CONECTOR 3.5 MM	35.29
470	AUDIFONOS STEREO COLOR NEGRO CONECTOR 3.5 MM	35.29
471	AUDIFONOS STEREO COLOR NEGRO CONECTOR 3.5 MM	35.29
472	AUDIFONOS STEREO COLOR NEGRO CONECTOR 3.5 MM	35.29
473	AUDIFONOS STEREO COLOR NEGRO CONECTOR 3.5 MM	35.29
474	AUDIFONOS STEREO COLOR NEGRO CONECTOR 3.5 MM	35.29
475	AUDIFONOS STEREO COLOR NEGRO CONECTOR 3.5 MM	35.29
476	AUDIFONOS STEREO COLOR NEGRO CONECTOR 3.5 MM	35.29
477	AUDIFONOS STEREO COLOR NEGRO CONECTOR 3.5 MM	35.29
478	AUDIFONOS STEREO COLOR NEGRO CONECTOR 3.5 MM	35.29
479	AUDIFONOS STEREO COLOR NEGRO CONECTOR 3.5 MM	35.29
480	AUDIFONOS STEREO COLOR NEGRO CONECTOR 3.5 MM	35.29
481	AUDIFONOS STEREO COLOR NEGRO CONECTOR 3.5 MM	35.29
482	AUDIFONOS STEREO COLOR NEGRO CONECTOR 3.5 MM	35.29
483	AUDIFONOS STEREO COLOR NEGRO CONECTOR 3.5 MM	35.29
484	AUDIFONOS STEREO COLOR NEGRO CONECTOR 3.5 MM	35.29
485	COMPUTADORA HP COMPAQ 100B SFF	0.00
486	COMPUTADORA HP COMPAQ 100B SFF	0.00
487	COMPUTADORA HP COMPAQ 100B SFF	0.00
488	COMPUTADORA HP COMPAQ 100B SFF	0.00
489	COMPUTADORA HP COMPAQ 100B SFF	0.00
490	COMPUTADORA HP COMPAQ 100B SFF	0.00
491	COMPUTADORA HP COMPAQ 100B SFF	0.00
492	COMPUTADORA HP COMPAQ 100B SFF	0.00
493	COMPUTADORA HP COMPAQ 100B SFF	0.00
494	COMPUTADORA HP COMPAQ 100B SFF	0.00



**INSTITUTO SINALOENSE DE LA JUVENTUD**  
TEÓFILO NORIS #565 NORTE  
CENTRO CULIACAN, SINALOA

**RELACIÓN DE BIENES QUE COMPONEN SU PATRIMONIO**

<b>Código</b>	<b>Descripción del Bien</b>	<b>Valor en Libros</b>
495	MONITOR LCD HP PAVILION S1931A	0.00
496	MONITOR LCD HP PAVILION S1931A	0.00
497	MONITOR LCD HP PAVILION S1931A	0.00
498	MONITOR LCD HP PAVILION S1931A	0.00
499	MONITOR LCD HP PAVILION S1931A	0.00
500	MONITOR LCD HP PAVILION S1931A	0.00
501	MONITOR LCD HP PAVILION S1931A	0.00
502	MONITOR LCD HP PAVILION S1931A	0.00
503	MONITOR LCD HP PAVILION S1931A	0.00
504	MONITOR LCD HP PAVILION S1931A	0.00
505	TARJETA DE RED INALAMBRICA LINKSYS	0.00
506	TARJETA DE RED INALAMBRICA LINKSYS	0.00
507	TARJETA DE RED INALAMBRICA LINKSYS	0.00
508	TARJETA DE RED INALAMBRICA LINKSYS	0.00
509	TARJETA DE RED INALAMBRICA LINKSYS	0.00
510	TARJETA DE RED INALAMBRICA LINKSYS	0.00
511	TARJETA DE RED INALAMBRICA LINKSYS	0.00
512	TARJETA DE RED INALAMBRICA LINKSYS	0.00
513	TARJETA DE RED INALAMBRICA LINKSYS	0.00
514	TARJETA DE RED INALAMBRICA LINKSYS	0.00
515	TARJETA DE RED INALAMBRICA LINKSYS	0.00
516	ACCESS POINT LINKSYS	0.00
517	ACCESS POINT LINKSYS	0.00
518	IMPRESORAS LASER SAMSUNG	0.00
519	IMPRESORAS LASER SAMSUNG	0.00
520	NOTBOOK ACER D257-1890 DCORE	0.00
521	VIDEOPROYECTOR INFOCUS	0.00
522	DIADEMA CON AUDIFONO Y AURICULAR	0.00
523	DIADEMA CON AUDIFONO Y AURICULAR	0.00
524	DIADEMA CON AUDIFONO Y AURICULAR	0.00
525	DIADEMA CON AUDIFONO Y AURICULAR	0.00
526	DIADEMA CON AUDIFONO Y AURICULAR	0.00
527	DIADEMA CON AUDIFONO Y AURICULAR	0.00
528	DIADEMA CON AUDIFONO Y AURICULAR	0.00
529	DIADEMA CON AUDIFONO Y AURICULAR	0.00
530	DIADEMA CON AUDIFONO Y AURICULAR	0.00
531	DIADEMA CON AUDIFONO Y AURICULAR	0.00
532	DIADEMA CON AUDIFONO Y AURICULAR	0.00
533	DIADEMA CON AUDIFONO Y AURICULAR	0.00
534	CAMARA WEB USB P/LAPTOP	0.00
535	COMPUTADORA HP COMPAQ 100B	0.00
536	COMPUTADORA HP COMPAQ 100B	0.00
537	COMPUTADORA HP COMPAQ 100B	0.00
538	COMPUTADORA HP COMPAQ 100B	0.00
539	COMPUTADORA HP COMPAQ 100B	0.00



INSTITUTO SINALOENSE DE LA JUVENTUD  
TEÓFILO NORIS #565 NORTE  
CENTRO CULIACAN, SINALOA

RELACIÓN DE BIENES QUE COMPONEN SU PATRIMONIO

Código	Descripción del Bien	Valor en Libros
540	COMPUTADORA HP COMPAQ 100B	0.00
541	COMPUTADORA HP COMPAQ 100B	0.00
542	COMPUTADORA HP COMPAQ 100B	0.00
543	COMPUTADORA HP COMPAQ 100B	0.00
544	COMPUTADORA HP COMPAQ 100B	0.00
545	MONITOR LDC HP PAVILION S1931A	0.00
546	MONITOR LDC HP PAVILION S1931A	0.00
547	MONITOR LDC HP PAVILION S1931A	0.00
548	MONITOR LDC HP PAVILION S1931A	0.00
549	MONITOR LDC HP PAVILION S1931A	0.00
550	MONITOR LDC HP PAVILION S1931A	0.00
551	MONITOR LDC HP PAVILION S1931A	0.00
552	MONITOR LDC HP PAVILION S1931A	0.00
553	MONITOR LDC HP PAVILION S1931A	0.00
554	MONITOR LDC HP PAVILION S1931A	0.00
555	MONITOR LDC HP PAVILION S1931A	0.00
556	TARJETA DE RED INALAMBRICA LINKSYS	0.00
557	TARJETA DE RED INALAMBRICA LINKSYS	0.00
558	TARJETA DE RED INALAMBRICA LINKSYS	0.00
559	TARJETA DE RED INALAMBRICA LINKSYS	0.00
560	TARJETA DE RED INALAMBRICA LINKSYS	0.00
561	TARJETA DE RED INALAMBRICA LINKSYS	0.00
562	TARJETA DE RED INALAMBRICA LINKSYS	0.00
563	TARJETA DE RED INALAMBRICA LINKSYS	0.00
564	TARJETA DE RED INALAMBRICA LINKSYS	0.00
565	TARJETA DE RED INALAMBRICA LINKSYS	0.00
566	TARJETA DE RED INALAMBRICA LINKSYS	0.00
567	ACCESS POINT LINKSYS	0.00
568	IMPESORAS LASER SAMSUNG	0.00
569	IMPESORAS LASER SAMSUNG	0.00
570	NETBOOK ACER D257-1890	0.00
571	VIDEOPROYECTOR INFOCUS N112	0.00
572	DIADEMA CON AUDIFONO Y AURICULAR PERFECT	0.00
573	DIADEMA CON AUDIFONO Y AURICULAR PERFECT	0.00
574	DIADEMA CON AUDIFONO Y AURICULAR PERFECT	0.00
575	DIADEMA CON AUDIFONO Y AURICULAR PERFECT	0.00
576	DIADEMA CON AUDIFONO Y AURICULAR PERFECT	0.00
577	DIADEMA CON AUDIFONO Y AURICULAR PERFECT	0.00
578	DIADEMA CON AUDIFONO Y AURICULAR PERFECT	0.00
579	DIADEMA CON AUDIFONO Y AURICULAR PERFECT	0.00
580	DIADEMA CON AUDIFONO Y AURICULAR PERFECT	0.00
581	DIADEMA CON AUDIFONO Y AURICULAR PERFECT	0.00
582	DIADEMA CON AUDIFONO Y AURICULAR PERFECT	0.00
583	DIADEMA CON AUDIFONO Y AURICULAR PERFECT	0.00
584	DIADEMA CON AUDIFONO Y AURICULAR PERFECT	0.00





INSTITUTO SINALOENSE DE LA JUVENTUD  
TEÓFILO NORIS #565 NORTE  
CENTRO CULIACAN, SINALOA

RELACIÓN DE BIENES QUE COMPONEN SU PATRIMONIO

Código	Descripción del Bien	Valor en Libros
585	DIADEMA CON AUDIFONO Y AURICULAR PERFECT	0.00
586	DIADEMA CON AUDIFONO Y AURICULAR PERFECT	0.00
587	CAMARA WEB USB P/LAPTOP	0.00
588	NETBOOK GATEWAY LT4002M	0.00
589	NETBOOK GATEWAY LT4002M	0.00
590	NETBOOK GATEWAY LT4002M	0.00
591	NETBOOK GATEWAY LT4002M	0.00
592	NETBOOK GATEWAY LT4002M	0.00
593	NETBOOK GATEWAY LT4002M	0.00
594	NETBOOK GATEWAY LT4002M	0.00
595	NETBOOK GATEWAY LT4002M	0.00
596	NETBOOK GATEWAY LT4002M	0.00
597	NETBOOK GATEWAY LT4002M	0.00
598	BOCINAS ACTEK AXF-2002 2.1 CANALES CON SUBWOOFER COLOR NEGRO	212.72
599	BOCINAS ACTEK AXF-2002 2.1 CANALES CON SUBWOOFER COLOR NEGRO	212.72
600	ACCESS POINT D-LINK , AIRPREMIER POE WIRELESS 11N, 300 MBPS, GIGABIT LAN PORT	1,242.96
601	TABLET ACER LCONIA B1-710-L625 PANTALLA MULTIROUCH 7"	1,661.86
602	TABLET ACER LCONIA B1-710-L625 PANTALLA MULTIROUCH 7"	1,661.86
603	TABLET ACER LCONIA B1-710-L625 PANTALLA MULTIROUCH 7"	1,661.86
604	TABLET ACER LCONIA B1-710-L625 PANTALLA MULTIROUCH 7"	1,661.86
605	TABLET ACER LCONIA B1-710-L625 PANTALLA MULTIROUCH 7"	1,661.86
606	TABLET ACER LCONIA B1-710-L625 PANTALLA MULTIROUCH 7"	1,661.86
607	TABLET ACER LCONIA B1-710-L625 PANTALLA MULTIROUCH 7"	1,661.86
608	TABLET ACER LCONIA B1-710-L625 PANTALLA MULTIROUCH 7"	1,661.86
609	TABLET ACER LCONIA B1-710-L625 PANTALLA MULTIROUCH 7"	1,661.86
610	TABLET ACER LCONIA B1-710-L625 PANTALLA MULTIROUCH 7"	1,661.86
611	TABLET ACER LCONIA B1-710-L625 PANTALLA MULTIROUCH 7"	1,661.86
612	TABLET ACER LCONIA B1-710-L625 PANTALLA MULTIROUCH 7"	1,661.86
613	TABLET ACER LCONIA B1-710-L625 PANTALLA MULTIROUCH 7"	1,661.86
614	TABLET ACER LCONIA B1-710-L625 PANTALLA MULTIROUCH 7"	1,661.86
615	TABLET ACER LCONIA B1-710-L625 PANTALLA MULTIROUCH 7"	1,661.86
616	TABLET ACER LCONIA B1-710-L625 PANTALLA MULTIROUCH 7"	1,661.86
617	TABLET ACER LCONIA B1-710-L625 PANTALLA MULTIROUCH 7"	1,661.86
618	TABLET ACER LCONIA B1-710-L625 PANTALLA MULTIROUCH 7"	1,661.86
619	AUDIFONOS STEREO COLOR NEGRO CONECTOR 3.5MM	35.29
620	AUDIFONOS STEREO COLOR NEGRO CONECTOR 3.5MM	35.29
621	AUDIFONOS STEREO COLOR NEGRO CONECTOR 3.5MM	35.29
622	AUDIFONOS STEREO COLOR NEGRO CONECTOR 3.5MM	35.29
623	AUDIFONOS STEREO COLOR NEGRO CONECTOR 3.5MM	35.29
624	AUDIFONOS STEREO COLOR NEGRO CONECTOR 3.5MM	35.29
625	AUDIFONOS STEREO COLOR NEGRO CONECTOR 3.5MM	35.29
626	AUDIFONOS STEREO COLOR NEGRO CONECTOR 3.5MM	35.29
627	AUDIFONOS STEREO COLOR NEGRO CONECTOR 3.5MM	35.29
628	AUDIFONOS STEREO COLOR NEGRO CONECTOR 3.5MM	35.29
629	AUDIFONOS STEREO COLOR NEGRO CONECTOR 3.5MM	35.29



INSTITUTO SINALOENSE DE LA JUVENTUD  
TEÓFILO NORIS #565 NORTE  
CENTRO CULIACAN, SINALOA

RELACIÓN DE BIENES QUE COMPONEN SU PATRIMONIO

Código	Descripción del Bien	Valor en Libros
630	AUDIFONOS STEREO COLOR NEGRO CONECTOR 3.5MM	35.29
631	AUDIFONOS STEREO COLOR NEGRO CONECTOR 3.5MM	35.29
632	AUDIFONOS STEREO COLOR NEGRO CONECTOR 3.5MM	35.29
633	AUDIFONOS STEREO COLOR NEGRO CONECTOR 3.5MM	35.29
634	AUDIFONOS STEREO COLOR NEGRO CONECTOR 3.5MM	35.29
635	AUDIFONOS STEREO COLOR NEGRO CONECTOR 3.5MM	35.29
636	AUDIFONOS STEREO COLOR NEGRO CONECTOR 3.5MM	35.29
637	COMPUTADORAS HP COMPAQ	0.00
638	COMPUTADORAS HP COMPAQ	0.00
639	COMPUTADORAS HP COMPAQ	0.00
640	COMPUTADORAS HP COMPAQ	0.00
641	MONITOR LCD HP PAVILION	0.00
642	MONITOR LCD HP PAVILION	0.00
643	MONITOR LCD HP PAVILION	0.00
644	MONITOR LCD HP PAVILION	0.00
645	MONITOR LCD HP PAVILION	0.00
646	4 TARJETA DE RED INALAMBRICA	0.00
650	ACCESS POINT LINKSYS	0.00
651	IMPRESORA LASER SAMSUNG	0.00
652	NETBOOK ACER D257-1890	0.00
653	VIDEOPROYECTOR INFOCUS	0.00
654	DIADEMA CON AUDIFONO Y AURICULAR	0.00
655	DIADEMA CON AUDIFONO Y AURICULAR	0.00
656	DIADEMA CON AUDIFONO Y AURICULAR	0.00
657	DIADEMA CON AUDIFONO Y AURICULAR	0.00
658	CAMARA WEB USB P/LAPTOP	0.00
659	BOCINAS LOGITCH Z323 2.1	0.00
660	BOCINAS LOGITCH Z323 2.1	0.00
661	BOCINAS LOGITCH Z323 2.1	0.00
662	BOCINAS LOGITCH Z323 2.1	0.00
663	BOCINAS LOGITCH Z323 2.1	0.00
664	BOCINAS LOGITCH Z323 2.1	0.00
665	BOCINAS LOGITCH Z323 2.1	0.00
666	BOCINAS LOGITCH Z323 2.1	0.00
667	NETBOOK GATEWAY LT4002M	0.00
668	NETBOOK GATEWAY LT4002M	0.00
669	NETBOOK GATEWAY LT4002M	0.00
670	NETBOOK GATEWAY LT4002M	0.00
671	NETBOOK GATEWAY LT4002M	0.00
672	TABLET ACER ICONIA B1-710-L625 PANTALLA MULTIROUCH 7"	1,661.86
673	TABLET ACER ICONIA B1-710-L625 PANTALLA MULTIROUCH 7"	1,661.86
674	TABLET ACER ICONIA B1-710-L625 PANTALLA MULTIROUCH 7"	1,661.86
675	TABLET ACER ICONIA B1-710-L625 PANTALLA MULTIROUCH 7"	1,661.86
676	TABLET ACER ICONIA B1-710-L625 PANTALLA MULTIROUCH 7"	1,661.86
677	TABLET ACER ICONIA B1-710-L625 PANTALLA MULTIROUCH 7"	1,661.86



INSTITUTO SINALOENSE DE LA JUVENTUD  
TEÓFILO NORIS #565 NORTE  
CENTRO CULIACAN, SINALOA

RELACIÓN DE BIENES QUE COMPONEN SU PATRIMONIO

Código	Descripción del Bien	Valor en Libros
678	TABLET ACER ICONIA B1-710-L625 PANTALLA MULTIROUCH 7"	1,661.86
679	TABLET ACER ICONIA B1-710-L625 PANTALLA MULTIROUCH 7"	1,661.86
680	TABLET ACER ICONIA B1-710-L625 PANTALLA MULTIROUCH 7"	1,661.86
681	TABLET ACER ICONIA B1-710-L625 PANTALLA MULTIROUCH 7"	1,661.86
682	TABLET ACER ICONIA B1-710-L625 PANTALLA MULTIROUCH 7"	1,661.86
683	TABLET ACER ICONIA B1-710-L625 PANTALLA MULTIROUCH 7"	1,661.86
684	BOCINAS ACTEK AXF-2002 2.1 CANALES CON SUBWOOFER COLOR NEGRO	212.72
685	ROUTER INALAMBRICO ACCESS POINT D-LINK WIRELESS 802.11 N A 300 MBPS DAP-1360	533.12
686	AUDIFONOS STEREO COLOR NEGRO CONECTOR 3.5MM	35.29
687	AUDIFONOS STEREO COLOR NEGRO CONECTOR 3.5MM	35.29
688	AUDIFONOS STEREO COLOR NEGRO CONECTOR 3.5MM	35.29
689	AUDIFONOS STEREO COLOR NEGRO CONECTOR 3.5MM	35.29
690	AUDIFONOS STEREO COLOR NEGRO CONECTOR 3.5MM	35.29
691	AUDIFONOS STEREO COLOR NEGRO CONECTOR 3.5MM	35.29
692	AUDIFONOS STEREO COLOR NEGRO CONECTOR 3.5MM	35.29
693	AUDIFONOS STEREO COLOR NEGRO CONECTOR 3.5MM	35.29
694	AUDIFONOS STEREO COLOR NEGRO CONECTOR 3.5MM	35.29
695	AUDIFONOS STEREO COLOR NEGRO CONECTOR 3.5MM	35.29
696	AUDIFONOS STEREO COLOR NEGRO CONECTOR 3.5MM	35.29
697	AUDIFONOS STEREO COLOR NEGRO CONECTOR 3.5MM	35.29
698	COMPUTADORAS HP COMPAQ 100B	0.00
699	COMPUTADORAS HP COMPAQ 100B	0.00
700	COMPUTADORAS HP COMPAQ 100B	0.00
701	COMPUTADORAS HP COMPAQ 100B	0.00
702	COMPUTADORAS HP COMPAQ 100B	0.00
703	COMPUTADORAS HP COMPAQ 100B	0.00
704	COMPUTADORAS HP COMPAQ 100B	0.00
705	COMPUTADORAS HP COMPAQ 100B	0.00
706	COMPUTADORAS HP COMPAQ 100B	0.00
707	COMPUTADORAS HP COMPAQ 100B	0.00
708	MONITOR LCD HP PAVILION	0.00
709	MONITOR LCD HP PAVILION	0.00
710	MONITOR LCD HP PAVILION	0.00
711	MONITOR LCD HP PAVILION	0.00
712	MONITOR LCD HP PAVILION	0.00
713	MONITOR LCD HP PAVILION	0.00
714	MONITOR LCD HP PAVILION	0.00
715	MONITOR LCD HP PAVILION	0.00
716	MONITOR LCD HP PAVILION	0.00
717	MONITOR LCD HP PAVILION	0.00
718	TARJETA DE RED INALAMBRICA LINKSYS	0.00
719	TARJETA DE RED INALAMBRICA LINKSYS	0.00
720	TARJETA DE RED INALAMBRICA LINKSYS	0.00
721	TARJETA DE RED INALAMBRICA LINKSYS	0.00
722	TARJETA DE RED INALAMBRICA LINKSYS	0.00



INSTITUTO SINALOENSE DE LA JUVENTUD  
TEÓFILO NORIS #565 NORTE  
CENTRO CULIACAN, SINALOA

RELACIÓN DE BIENES QUE COMPONEN SU PATRIMONIO

Código	Descripción del Bien	Valor en Libros
723	TARJETA DE RED INALAMBRICA LINKSYS	0.00
724	TARJETA DE RED INALAMBRICA LINKSYS	0.00
725	TARJETA DE RED INALAMBRICA LINKSYS	0.00
726	TARJETA DE RED INALAMBRICA LINKSYS	0.00
727	TARJETA DE RED INALAMBRICA LINKSYS	0.00
728	ACCESS POINT LINKSYS	0.00
729	IMPRESORA LASER SAMSUNG	0.00
730	IMPRESORA LASER SAMSUNG	0.00
731	NETBOOK ACER D257-1890	0.00
732	VIDEOPROYECTOR INFOCUS IN112	0.00
733	DIADEMA CON AUDIFONO Y AURICULAR	0.00
734	DIADEMA CON AUDIFONO Y AURICULAR	0.00
735	DIADEMA CON AUDIFONO Y AURICULAR	0.00
736	DIADEMA CON AUDIFONO Y AURICULAR	0.00
737	DIADEMA CON AUDIFONO Y AURICULAR	0.00
738	DIADEMA CON AUDIFONO Y AURICULAR	0.00
739	DIADEMA CON AUDIFONO Y AURICULAR	0.00
740	DIADEMA CON AUDIFONO Y AURICULAR	0.00
741	DIADEMA CON AUDIFONO Y AURICULAR	0.00
742	DIADEMA CON AUDIFONO Y AURICULAR	0.00
743	DIADEMA CON AUDIFONO Y AURICULAR	0.00
744	DIADEMA CON AUDIFONO Y AURICULAR	0.00
745	DIADEMA CON AUDIFONO Y AURICULAR	0.00
746	DIADEMA CON AUDIFONO Y AURICULAR	0.00
747	CAMARA WEB USB P/LAPTOP	0.00
748	COMPUTADORAS ACER AIO AZ1650-MD	0.00
750	NETBOOK GATEWAY LT4002M	0.00
756	TABLET ACER ICONIA B1-710-L625 PANTALLA MULTIROUCH 7"	1,661.86
757	TABLET ACER ICONIA B1-710-L625 PANTALLA MULTIROUCH 7"	1,661.86
758	TABLET ACER ICONIA B1-710-L625 PANTALLA MULTIROUCH 7"	1,661.86
759	TABLET ACER ICONIA B1-710-L625 PANTALLA MULTIROUCH 7"	1,661.86
760	TABLET ACER ICONIA B1-710-L625 PANTALLA MULTIROUCH 7"	1,661.86
761	TABLET ACER ICONIA B1-710-L625 PANTALLA MULTIROUCH 7"	1,661.86
762	TABLET ACER ICONIA B1-710-L625 PANTALLA MULTIROUCH 7"	1,661.86
763	TABLET ACER ICONIA B1-710-L625 PANTALLA MULTIROUCH 7"	1,661.86
764	TABLET ACER ICONIA B1-710-L625 PANTALLA MULTIROUCH 7"	1,661.86
765	TABLET ACER ICONIA B1-710-L625 PANTALLA MULTIROUCH 7"	1,661.86
766	TABLET ACER ICONIA B1-710-L625 PANTALLA MULTIROUCH 7"	1,661.86
767	TABLET ACER ICONIA B1-710-L625 PANTALLA MULTIROUCH 7"	1,661.86
768	TABLET ACER ICONIA B1-710-L625 PANTALLA MULTIROUCH 7"	1,661.86
769	TABLET ACER ICONIA B1-710-L625 PANTALLA MULTIROUCH 7"	1,661.86
770	TABLET ACER ICONIA B1-710-L625 PANTALLA MULTIROUCH 7"	1,661.86
771	TABLET ACER ICONIA B1-710-L625 PANTALLA MULTIROUCH 7"	1,661.86
772	TABLET ACER ICONIA B1-710-L625 PANTALLA MULTIROUCH 7"	1,661.86
773	TABLET ACER ICONIA B1-710-L625 PANTALLA MULTIROUCH 7"	1,661.86



INSTITUTO SINALOENSE DE LA JUVENTUD  
TEÓFILO NORIS #565 NORTE  
CENTRO CULIACAN, SINALOA

RELACIÓN DE BIENES QUE COMPONEN SU PATRIMONIO

Código	Descripción del Bien	Valor en Libros
774	BOCINAS ACTEK AXF-2002 2.1 CANALES CON SUBWOOFER COLOR NEGRO	212.72
775	BOCINAS ACTEK AXF-2002 2.1 CANALES CON SUBWOOFER COLOR NEGRO	212.72
776	ACCESS POINT D-LINK , AIRPREMIER POE WIRELESS 11N, 300 MBPS, GIGABIT LAN PORT	1,242.96
777	AUDIFONOS STEREO COLOR NEGRO CONECTOR 3.5 MM	35.29
778	AUDIFONOS STEREO COLOR NEGRO CONECTOR 3.5 MM	35.29
779	AUDIFONOS STEREO COLOR NEGRO CONECTOR 3.5 MM	35.29
780	AUDIFONOS STEREO COLOR NEGRO CONECTOR 3.5 MM	35.29
781	AUDIFONOS STEREO COLOR NEGRO CONECTOR 3.5 MM	35.29
782	AUDIFONOS STEREO COLOR NEGRO CONECTOR 3.5 MM	35.29
783	AUDIFONOS STEREO COLOR NEGRO CONECTOR 3.5 MM	35.29
784	AUDIFONOS STEREO COLOR NEGRO CONECTOR 3.5 MM	35.29
785	AUDIFONOS STEREO COLOR NEGRO CONECTOR 3.5 MM	35.29
786	AUDIFONOS STEREO COLOR NEGRO CONECTOR 3.5 MM	35.29
787	AUDIFONOS STEREO COLOR NEGRO CONECTOR 3.5 MM	35.29
788	AUDIFONOS STEREO COLOR NEGRO CONECTOR 3.5 MM	35.29
789	AUDIFONOS STEREO COLOR NEGRO CONECTOR 3.5 MM	35.29
790	AUDIFONOS STEREO COLOR NEGRO CONECTOR 3.5 MM	35.29
791	AUDIFONOS STEREO COLOR NEGRO CONECTOR 3.5 MM	35.29
792	AUDIFONOS STEREO COLOR NEGRO CONECTOR 3.5 MM	35.29
793	AUDIFONOS STEREO COLOR NEGRO CONECTOR 3.5 MM	35.29
794	AUDIFONOS STEREO COLOR NEGRO CONECTOR 3.5 MM	35.29
795	COMPUTADORA HP COMPAQ 100B SFF	0.00
796	COMPUTADORA HP COMPAQ 100B SFF	0.00
797	COMPUTADORA HP COMPAQ 100B SFF	0.00
798	COMPUTADORA HP COMPAQ 100B SFF	0.00
799	COMPUTADORA HP COMPAQ 100B SFF	0.00
800	COMPUTADORA HP COMPAQ 100B SFF	0.00
801	COMPUTADORA HP COMPAQ 100B SFF	0.00
802	COMPUTADORA HP COMPAQ 100B SFF	0.00
803	COMPUTADORA HP COMPAQ 100B SFF	0.00
804	COMPUTADORA HP COMPAQ 100B SFF	0.00
805	MONITOR LCD PAVILION S1931A	0.00
806	MONITOR LCD PAVILION S1931A	0.00
807	MONITOR LCD PAVILION S1931A	0.00
808	MONITOR LCD PAVILION S1931A	0.00
809	MONITOR LCD PAVILION S1931A	0.00
810	MONITOR LCD PAVILION S1931A	0.00
811	MONITOR LCD PAVILION S1931A	0.00
812	MONITOR LCD PAVILION S1931A	0.00
813	MONITOR LCD PAVILION S1931A	0.00
814	MONITOR LCD PAVILION S1931A	0.00
815	MONITOR LCD PAVILION S1931A	0.00
816	TARJETA DE RED INALAMBRICA LINKSYS	0.00
817	TARJETA DE RED INALAMBRICA LINKSYS	0.00
818	TARJETA DE RED INALAMBRICA LINKSYS	0.00



INSTITUTO SINALOENSE DE LA JUVENTUD  
TEÓFILO NORIS #565 NORTE  
CENTRO CULIACAN, SINALOA

RELACIÓN DE BIENES QUE COMPONEN SU PATRIMONIO

Código	Descripción del Bien	Valor en Libros
819	TARJETA DE RED INALAMBRICA LINKSYS	0.00
820	TARJETA DE RED INALAMBRICA LINKSYS	0.00
821	TARJETA DE RED INALAMBRICA LINKSYS	0.00
822	TARJETA DE RED INALAMBRICA LINKSYS	0.00
823	TARJETA DE RED INALAMBRICA LINKSYS	0.00
824	TARJETA DE RED INALAMBRICA LINKSYS	0.00
825	TARJETA DE RED INALAMBRICA LINKSYS	0.00
826	TARJETA DE RED INALAMBRICA LINKSYS	0.00
827	ACCESS POINT LINKSYS WAP610N	0.00
828	IMPRESORA LASER SAMSUNG ML-1670	0.00
829	IMPRESORA LASER SAMSUNG ML-1670	0.00
830	NETBOOK ACER D257-1890 DCORE	0.00
831	VIDEOPROYECTOR INFOCUS IN112 2700 LUMENE	0.00
832	DIADEMA CON AUDIFONO Y AURICULAR PERFECT	0.00
833	DIADEMA CON AUDIFONO Y AURICULAR PERFECT	0.00
834	DIADEMA CON AUDIFONO Y AURICULAR PERFECT	0.00
835	DIADEMA CON AUDIFONO Y AURICULAR PERFECT	0.00
836	DIADEMA CON AUDIFONO Y AURICULAR PERFECT	0.00
837	DIADEMA CON AUDIFONO Y AURICULAR PERFECT	0.00
838	DIADEMA CON AUDIFONO Y AURICULAR PERFECT	0.00
839	DIADEMA CON AUDIFONO Y AURICULAR PERFECT	0.00
840	DIADEMA CON AUDIFONO Y AURICULAR PERFECT	0.00
841	DIADEMA CON AUDIFONO Y AURICULAR PERFECT	0.00
842	DIADEMA CON AUDIFONO Y AURICULAR PERFECT	0.00
843	DIADEMA CON AUDIFONO Y AURICULAR PERFECT	0.00
844	DIADEMA CON AUDIFONO Y AURICULAR PERFECT	0.00
845	DIADEMA CON AUDIFONO Y AURICULAR PERFECT	0.00
846	DIADEMA CON AUDIFONO Y AURICULAR PERFECT	0.00
847	CAMARA WEB USB P/LAPTOP PC-320425	0.00
848	COMPUTADORA HP COMPAQ 100B SFF	0.00
849	COMPUTADORA HP COMPAQ 100B SFF	0.00
850	COMPUTADORA HP COMPAQ 100B SFF	0.00
851	COMPUTADORA HP COMPAQ 100B SFF	0.00
852	COMPUTADORA HP COMPAQ 100B SFF	0.00
853	COMPUTADORA HP COMPAQ 100B SFF	0.00
854	COMPUTADORA HP COMPAQ 100B SFF	0.00
855	COMPUTADORA HP COMPAQ 100B SFF	0.00
856	COMPUTADORA HP COMPAQ 100B SFF	0.00
857	COMPUTADORA HP COMPAQ 100B SFF	0.00
858	MONITOR LCD PAVILION S1931A	0.00
859	MONITOR LCD PAVILION S1931A	0.00
860	MONITOR LCD PAVILION S1931A	0.00
861	MONITOR LCD PAVILION S1931A	0.00
862	MONITOR LCD PAVILION S1931A	0.00
863	MONITOR LCD PAVILION S1931A	0.00



INSTITUTO SINALOENSE DE LA JUVENTUD  
TEÓFILO NORIS #565 NORTE  
CENTRO CULIACAN, SINALOA

RELACIÓN DE BIENES QUE COMPONEN SU PATRIMONIO

Código	Descripción del Bien	Valor en Libros
864	MONITOR LCD PAVILION S1931A	0.00
865	MONITOR LCD PAVILION S1931A	0.00
866	MONITOR LCD PAVILION S1931A	0.00
867	MONITOR LCD PAVILION S1931A	0.00
868	TARJETA DE RED INALAMBRICA LINKSYS	0.00
869	TARJETA DE RED INALAMBRICA LINKSYS	0.00
870	TARJETA DE RED INALAMBRICA LINKSYS	0.00
871	TARJETA DE RED INALAMBRICA LINKSYS	0.00
872	TARJETA DE RED INALAMBRICA LINKSYS	0.00
873	TARJETA DE RED INALAMBRICA LINKSYS	0.00
874	TARJETA DE RED INALAMBRICA LINKSYS	0.00
875	TARJETA DE RED INALAMBRICA LINKSYS	0.00
876	TARJETA DE RED INALAMBRICA LINKSYS	0.00
877	TARJETA DE RED INALAMBRICA LINKSYS	0.00
878	ACCESS POINT LINKSYS	0.00
879	IMPRESORA LASER SAMSUNG ML-1670	0.00
880	IMPRESORA LASER SAMSUNG ML-1670	0.00
881	NETBOOK ACER D257-1890	0.00
882	VIDEOPROYECTOR INFOCUS IN112 2700 LUMENE	0.00
883	DIADEMA CON AUDIFONO Y AURICULAR PERFECT	0.00
884	DIADEMA CON AUDIFONO Y AURICULAR PERFECT	0.00
885	DIADEMA CON AUDIFONO Y AURICULAR PERFECT	0.00
886	DIADEMA CON AUDIFONO Y AURICULAR PERFECT	0.00
887	DIADEMA CON AUDIFONO Y AURICULAR PERFECT	0.00
888	DIADEMA CON AUDIFONO Y AURICULAR PERFECT	0.00
889	DIADEMA CON AUDIFONO Y AURICULAR PERFECT	0.00
890	DIADEMA CON AUDIFONO Y AURICULAR PERFECT	0.00
891	DIADEMA CON AUDIFONO Y AURICULAR PERFECT	0.00
892	DIADEMA CON AUDIFONO Y AURICULAR PERFECT	0.00
893	DIADEMA CON AUDIFONO Y AURICULAR PERFECT	0.00
894	DIADEMA CON AUDIFONO Y AURICULAR PERFECT	0.00
895	DIADEMA CON AUDIFONO Y AURICULAR PERFECT	0.00
896	DIADEMA CON AUDIFONO Y AURICULAR PERFECT	0.00
897	CAMARA WEB USB P/LAPTOP	0.00
898	COMPUTADORA ACER AIO AZ1650	0.00
899	COMPUTADORA ACER AIO AZ1650	0.00
900	NETBOOK GATEWAY LT4002M	0.00
901	NETBOOK GATEWAY LT4002M	0.00
902	NETBOOK GATEWAY LT4002M	0.00
903	NETBOOK GATEWAY LT4002M	0.00
904	NETBOOK GATEWAY LT4002M	0.00
905	NETBOOK GATEWAY LT4002M	0.00
906	TABLET ACER ICONIA B1-710-L625 PANTALLA MULTIROUCH 7"	1,661.86
907	TABLET ACER ICONIA B1-710-L625 PANTALLA MULTIROUCH 7"	1,661.86
908	TABLET ACER ICONIA B1-710-L625 PANTALLA MULTIROUCH 7"	1,661.86



INSTITUTO SINALOENSE DE LA JUVENTUD  
TEÓFILO NORIS #565 NORTE  
CENTRO CULIACAN, SINALOA

RELACIÓN DE BIENES QUE COMPONEN SU PATRIMONIO

Código	Descripción del Bien	Valor en Libros
909	TABLET ACER ICONIA B1-710-L625 PANTALLA MULTIROUCH 7"	1,661.86
910	TABLET ACER ICONIA B1-710-L625 PANTALLA MULTIROUCH 7"	1,661.86
911	TABLET ACER ICONIA B1-710-L625 PANTALLA MULTIROUCH 7"	1,661.86
912	TABLET ACER ICONIA B1-710-L625 PANTALLA MULTIROUCH 7"	1,661.86
913	TABLET ACER ICONIA B1-710-L625 PANTALLA MULTIROUCH 7"	1,661.86
914	TABLET ACER ICONIA B1-710-L625 PANTALLA MULTIROUCH 7"	1,661.86
915	TABLET ACER ICONIA B1-710-L625 PANTALLA MULTIROUCH 7"	1,661.86
916	TABLET ACER ICONIA B1-710-L625 PANTALLA MULTIROUCH 7"	1,661.86
917	TABLET ACER ICONIA B1-710-L625 PANTALLA MULTIROUCH 7"	1,661.86
918	TABLET ACER ICONIA B1-710-L625 PANTALLA MULTIROUCH 7"	1,661.86
919	TABLET ACER ICONIA B1-710-L625 PANTALLA MULTIROUCH 7"	1,661.86
920	TABLET ACER ICONIA B1-710-L625 PANTALLA MULTIROUCH 7"	1,661.86
921	TABLET ACER ICONIA B1-710-L625 PANTALLA MULTIROUCH 7"	1,661.86
922	TABLET ACER ICONIA B1-710-L625 PANTALLA MULTIROUCH 7"	1,661.86
923	TABLET ACER ICONIA B1-710-L625 PANTALLA MULTIROUCH 7"	1,661.86
924	BOCINAS ACTEK AXF-2002 2.1 CANALES CON SUBWOOFER COLOR NEGRO	212.72
925	BOCINAS ACTEK AXF-2002 2.1 CANALES CON SUBWOOFER COLOR NEGRO	212.72
926	ACCESS POINT D-LINK , AIRPREMIER POE WIRELESS 11 N, 300 MBPS, GIGABIT LAN PORT	1,242.96
927	AUDIFONOS STEREO COLOR NEGRO CONECTOR 3.5MM	35.29
928	AUDIFONOS STEREO COLOR NEGRO CONECTOR 3.5MM	35.29
929	AUDIFONOS STEREO COLOR NEGRO CONECTOR 3.5MM	35.29
930	AUDIFONOS STEREO COLOR NEGRO CONECTOR 3.5MM	35.29
931	AUDIFONOS STEREO COLOR NEGRO CONECTOR 3.5MM	35.29
932	AUDIFONOS STEREO COLOR NEGRO CONECTOR 3.5MM	35.29
933	AUDIFONOS STEREO COLOR NEGRO CONECTOR 3.5MM	35.29
934	AUDIFONOS STEREO COLOR NEGRO CONECTOR 3.5MM	35.29
935	AUDIFONOS STEREO COLOR NEGRO CONECTOR 3.5MM	35.29
936	AUDIFONOS STEREO COLOR NEGRO CONECTOR 3.5MM	35.29
937	AUDIFONOS STEREO COLOR NEGRO CONECTOR 3.5MM	35.29
938	AUDIFONOS STEREO COLOR NEGRO CONECTOR 3.5MM	35.29
939	AUDIFONOS STEREO COLOR NEGRO CONECTOR 3.5MM	35.29
940	AUDIFONOS STEREO COLOR NEGRO CONECTOR 3.5MM	35.29
941	AUDIFONOS STEREO COLOR NEGRO CONECTOR 3.5MM	35.29
942	AUDIFONOS STEREO COLOR NEGRO CONECTOR 3.5MM	35.29
943	AUDIFONOS STEREO COLOR NEGRO CONECTOR 3.5MM	35.29
944	AUDIFONOS STEREO COLOR NEGRO CONECTOR 3.5MM	35.29
945	TABLET ACER ICONIA B1-710-L625 PANTALLA MULTIROUCH 7"	1,661.86
946	TABLET ACER ICONIA B1-710-L625 PANTALLA MULTIROUCH 7"	1,661.86
947	TABLET ACER ICONIA B1-710-L625 PANTALLA MULTIROUCH 7"	1,661.86
948	TABLET ACER ICONIA B1-710-L625 PANTALLA MULTIROUCH 7"	1,661.86
949	TABLET ACER ICONIA B1-710-L625 PANTALLA MULTIROUCH 7"	1,661.86
950	TABLET ACER ICONIA B1-710-L625 PANTALLA MULTIROUCH 7"	1,661.86
951	TABLET ACER ICONIA B1-710-L625 PANTALLA MULTIROUCH 7"	1,661.86
952	TABLET ACER ICONIA B1-710-L625 PANTALLA MULTIROUCH 7"	1,661.86
953	TABLET ACER ICONIA B1-710-L625 PANTALLA MULTIROUCH 7"	1,661.86





INSTITUTO SINALOENSE DE LA JUVENTUD  
TEÓFILO NORIS #565 NORTE  
CENTRO CULIACAN, SINALOA

RELACIÓN DE BIENES QUE COMPONEN SU PATRIMONIO

Código	Descripción del Bien	Valor en Libros
954	TABLET ACER ICONIA B1-710-L625 PANTALLA MULTIROUCH 7"	1,661.86
955	TABLET ACER ICONIA B1-710-L625 PANTALLA MULTIROUCH 7"	1,661.86
956	TABLET ACER ICONIA B1-710-L625 PANTALLA MULTIROUCH 7"	1,661.86
957	BOCINAS ACTEK AXF-200 2.1 CANALES CON SUBWOOFER COLOR NEGRO	212.72
958	ROUTER INALAMBRICO ACCESS POINT D-LINK WIRELESS 802.11N A 300 MBPS DAP-1360	533.14
959	AUDIFONOS STEREO COLOR NEGRO CONECTOR 3.5MM	35.29
960	AUDIFONOS STEREO COLOR NEGRO CONECTOR 3.5MM	35.29
961	AUDIFONOS STEREO COLOR NEGRO CONECTOR 3.5MM	35.29
962	AUDIFONOS STEREO COLOR NEGRO CONECTOR 3.5MM	35.29
963	AUDIFONOS STEREO COLOR NEGRO CONECTOR 3.5MM	35.29
964	AUDIFONOS STEREO COLOR NEGRO CONECTOR 3.5MM	35.29
965	AUDIFONOS STEREO COLOR NEGRO CONECTOR 3.5MM	35.29
966	AUDIFONOS STEREO COLOR NEGRO CONECTOR 3.5MM	35.29
967	AUDIFONOS STEREO COLOR NEGRO CONECTOR 3.5MM	35.29
968	AUDIFONOS STEREO COLOR NEGRO CONECTOR 3.5MM	35.29
969	AUDIFONOS STEREO COLOR NEGRO CONECTOR 3.5MM	35.29
970	AUDIFONOS STEREO COLOR NEGRO CONECTOR 3.5MM	35.29
971	COMPUTADORA GABINETE MINITORRE TARJETA MADRE INTEL CELERON	4,640.04
972	COMPUTADORA GABINETE MINITORRE TARJETA MADRE INTEL CELERON	4,640.04
973	COMPUTADORA GABINETE MINITORRE TARJETA MADRE INTEL CELERON	4,640.04
974	COMPUTADORA GABINETE MINITORRE TARJETA MADRE INTEL CELERON	4,640.04
975	COMPUTADORA GABINETE MINITORRE TARJETA MADRE INTEL CELERON	4,640.04
976	COMPUTADORA GABINETE MINITORRE TARJETA MADRE INTEL CELERON	4,640.04
977	COMPUTADORA GABINETE MINITORRE TARJETA MADRE INTEL CELERON	4,640.04
978	COMPUTADORA GABINETE MINITORRE TARJETA MADRE INTEL CELERON	4,640.04
979	COMPUTADORA GABINETE MINITORRE TARJETA MADRE INTEL CELERON	4,640.04
980	COMPUTADORA GABINETE MINITORRE TARJETA MADRE INTEL CELERON	4,640.04
981	IMPRESORA HP 1515	1,046.72
982	IMPRESORA HP 1515	1,046.72
983	PROYECTOR INFOCUS IN112a 3000 LUM	10,053.34
984	PROYECTOR INFOCUS IN112a 3000 LUM	10,053.34
985	NOTEBOOK ASUS D450MA-VX023D	4,060.02
986	NOTEBOOK ASUS D450MA-VX023D	4,060.02
987	COMPUTADORAS GABINETE MINITORRE TARJETA MADRE INTEL CELERON	4,640.04
988	COMPUTADORAS GABINETE MINITORRE TARJETA MADRE INTEL CELERON	4,640.04
989	COMPUTADORAS GABINETE MINITORRE TARJETA MADRE INTEL CELERON	4,640.04
990	COMPUTADORAS GABINETE MINITORRE TARJETA MADRE INTEL CELERON	4,640.04
991	COMPUTADORAS GABINETE MINITORRE TARJETA MADRE INTEL CELERON	4,640.04
992	IMPRESORA HP 1515	1,046.72
993	PROYECTOR INFOCUS IN112a 3000 LUM	5,026.70
994	NB ASUS D450MA-VX023D	4,060.02
995	PROYECTOR BENQ MS619ST.TIRO CORTO	18,570.68
996	BOCINAS BAF1285 12 MP3, USB, ETC	5,568.00
997	BOCINAS BAF1285 12 MP3, USB, ETC	5,568.00
998	NB ASUS D450MA-VX023	4,640.00



INSTITUTO SINALOENSE DE LA JUVENTUD  
TEÓFILO NORIS #565 NORTE  
CENTRO CULIACAN, SINALOA

RELACIÓN DE BIENES QUE COMPONEN SU PATRIMONIO

Código	Descripción del Bien	Valor en Libros
999	NB ASUS D450MA-VX023	4,640.00
1000	NB ASUS D450MA-VX023	4,640.00
1001	NB ASUS D450MA-VX023	4,640.00
1002	NB ASUS D450MA-VX023	4,640.00
1003	NB ASUS D450MA-VX023	4,640.00
1004	HP 240 G2	4,640.00
1005	HP 240 G2	4,640.00
1006	HP 240 G2	4,640.00
1007	HP 240 G2	4,640.00
1008	XBOX	4,640.00
1009	KINECT	3,608.92
1010	PROYECTOR INFOCUS IN 112a 3000 LUM	5,361.80
1011	PROYECTOR INFOCUS IN 112a 3000 LUM	5,361.80
1012	COMPUTADORA DE ESCRITORIO GABINETE MINISLIM	4,949.36
1013	COMPUTADORA DE ESCRITORIO GABINETE MINISLIM	4,949.36
1014	COMPUTADORA DE ESCRITORIO GABINETE MINISLIM	4,949.36
1015	COMPUTADORA DE ESCRITORIO GABINETE MINISLIM	4,949.36
1016	NB ASUS D450MA-VX023D	4,640.00
1017	MULTIFUNCIONAL KYOCERA FS-1025MFP	4,003.56
1018	COMPUTADORA DE ESCRITORIO GABINETE MINISLIM	5,464.92
1019	COMPUTADORA DE ESCRITORIO GABINETE MINISLIM	5,464.92
1020	COMPUTADORA DE ESCRITORIO GABINETE MINISLIM	5,464.92
1021	COMPUTADORA DE ESCRITORIO GABINETE MINISLIM	5,464.92
1022	COMPUTADORA LAPTOP HP 240 G2	6,581.36
1023	MULTIFUNCIONAL KYOCERA M2035DN	14,645.36
1024	PROYECTOR INFOCUS IN112a 3000 LUM	5,361.80
1025	COMPUTADORA DE ESCRITO GABINETE MINISLIM	4,949.36
1026	COMPUTADORA DE ESCRITO GABINETE MINISLIM	4,949.36
1027	COMPUTADORA DE ESCRITO GABINETE MINISLIM	4,949.36
1028	COMPUTADORA DE ESCRITO GABINETE MINISLIM	4,949.36
1029	NB ASUS D450MA-VX023D	4,640.00
1030	CPU GABINETE MINISLIM	6,496.00
		<b>580,744.82</b>
	<b>52100 equipos y aparatos audiovisuales</b>	
1031	PANTALLA INFLABLE C/BASE 6.4X4.2	48,977.80
		<b>48,977.80</b>
	<b>54100 automoviles y equipo terrestre</b>	
1032	UNIDAD SEDAN 4 PTAS, PLATINA 2008	0.00
1033	AUTOBÚS BLANCO PARA 45 PASAJEROS	0.00
		<b>0.00</b>
	<b>56400 Sistemas de aire acondicionado, calefacción y de refrigeración industrial y comercial</b>	
1034	MINISPLIT MIRAGE 2 TONS ABS X	7,737.20
1035	MINISPLIT MIRAGE 2 TONS ABS X	7,737.20
1036	MINISPLIT MIRAGE 2 TON ABS X	7,737.20



**INSTITUTO SINALOENSE DE LA JUVENTUD**  
TEÓFILO NORIS #565 NORTE  
CENTRO CULIACAN, SINALOA

**RELACIÓN DE BIENES QUE COMPONEN SU PATRIMONIO**

<b>Código</b>	<b>Descripción del Bien</b>	<b>Valor en Libros</b>
1037	MINISPLIT MIRAGE 2 TON ABS X	7,737.20
		<b>30,948.80</b>
		<b><u>678,231.25</u></b>



**RELACIÓN DE CUENTAS BANCARIAS PRODUCTIVAS**

**NO APLICA**

# INSTITUTO SINALOENSE DE LA JUVENTUD

---

Relación de esquemas bursátiles y de coberturas financieras

Formato libre

(Artículo 46, último párrafo LGCG)

**NO APLICA**