

CUENTA PÚBLICA 2015
ESTADO DE ACTIVIDADES
DEL 1 DE ENERO AL 31 DE DICIEMBRE DE 2016 Y 2015
(PESOS)

ENTE PÚBLICO:

INSTITUTO SINALOENSE DE ACUACULTURA Y PESCA, SINALOA

CONCEPTO	2016	2015		2016	2015
INGRESOS Y OTROS BENEFICIOS			GASTOS Y OTRAS PERDIDAS		
INGRESOS DE GESTIÓN			GASTOS DE FUNCIONAMIENTO		
Ingresos por Venta de Bienes y Servicios			Servicios Personales	1,467,135.48	1,583,730.46
			Materiales y Suministros	805,686.98	1,181,271.86
			Servicios Generales	927,242.00	1,520,178.87
PARTICIPACIONES, APORTACIONES, TRANSFERENCIAS, ASIGNACIONES, SUBSIDIOS Y OTRAS AYUDAS			TRANSFERENCIAS, ASIGNACIONES, SUBSIDIOS Y OTRAS AYUDAS		
Participaciones y Aportaciones		375,000.00	Ayudas Sociales		244,901.56
Transferencias, Asignaciones, Subsidios y Otras ayudas	2,351,440.08	4,160,810.95			
OTROS INGRESOS Y BENEFICIOS			OTROS GASTOS Y PÉRDIDAS EXTRAORDINARIAS		
Ingresos Financieros		356.55	Estimaciones, Depreciaciones, Deterioros, Obsolescencia y Amortizaciones	149,704.00	
Total de Ingresos	2,351,440.08	4,536,167.50	Total de Gastos y Otras Pérdidas	3,349,768.46	4,530,082.75
			Ahorro/Desahorro Neto del Ejercicio	-998,328.38	6,084.75

Bajo protesta de decir verdad declaramos que los Estados Financieros y sus Notas, son razonablemente correctos y son responsabilidad del emisor

C. CESAR JULIO SAUCEDO BARRON

DIRECTOR GENERAL

C. CARMEN BEATRIZ CASTRO LOPEZ

JEFA DEPTO. DE ADMINISTRACIÓN Y RECURSOS HUMANOS

CUENTA PÚBLICA 2015
ESTADO DE SITUACION FINANCIERA
DEL 1 DE ENERO AL 31 DE DICIEMBRE DE 2016 Y 2015
(PESOS)

ENTE PÚBLICO:

INSTITUTO SINALOENSE DE ACUACULTURA Y PESCA, SINALOA

CONCEPTO	2016	2015	CONCEPTO	2016	2015
ACTIVO			PASIVO		
ACTIVO CIRCULANTE			PASIVO CIRCULANTE		
Efectivo y Equivalentes	161,436.59	1,058,218.29	TOTAL PASIVO		
Total de ACTIVO CIRCULANTE	161,436.59	1,058,218.29	HACIENDA PUBLICA/PATRIMONIO		
ACTIVO NO CIRCULANTE			HACIENDA PÚBLICA/PATRIMONIO CONTRIBUIDO		
Bienes Inmuebles, Infraestructura y Construcciones en Proceso	2,864,931.45	2,864,931.45	Donaciones de Capital	19,600.00	
Bienes Muebles	1,279,337.48	1,469,292.84	Actualización de la Hacienda Pública/Patrimonio	79,642.01	
Depreciación, Deterioro y Amortización Acumulada de Bienes	-163,816.59	-407,370.66			
Total de ACTIVO NO CIRCULANTE	3,165,711.02	3,926,853.63	HACIENDA PÚBLICA /PATRIMONIO GENERADO		
TOTAL DE ACTIVOS	3,327,147.61	4,985,071.92	Resultados de Ejercicios Anteriores	4,226,233.98	4,978,987.17
			Resultados del Ejercicio (Ahorro/ Desahorro)	-998,328.38	4,985,071.92
			Total Hacienda Publica/Patrimonio	3,327,147.61	4,985,071.92
			Total Pasivo y Hacienda Publica/Patrimonio	3,327,147.61	4,985,071.92

Bajo protesta de decir verdad declaramos que los Estados Financieros y sus Notas, son razonablemente correctos y son responsabilidad del emisor

C. CESAR JULIO SAUCEDO BARRON

DIRECTOR GENERAL

C. CARMEN BEATRIZ CASTRO LOPEZ

JEFA DEPTO. DE ADMINISTRACIÓN Y RECURSOS HUMANOS

CUENTA PÚBLICA 2015
ESTADO DE CAMBIOS EN LA SITUACION FINANCIERA
DEL 1 DE ENERO AL 31 DE DICIEMBRE DE 2016
(PESOS)

ENTE PÚBLICO:

INSTITUTO SINALOENSE DE ACUACULTURA Y PESCA, SINALOA

CONCEPTO	ORÍGEN	APLICACIÓN	ORÍGEN	APLICACIÓN
ACTIVO	2,386,867.63			
ACTIVO CIRCULANTE	896,781.70			
Efectivo y Equivalentes	896,781.70			
ACTIVO NO CIRCULANTE	1,490,085.93			
Bienes Muebles	189,955.36			
Depreciación, Deterioro y Amortización Acumulada de Bienes	243,554.07			
HACIENDA PUBLICA/ PATRIMONIO		2,386,867.63		
HACIENDA PUBLICA/PATRIMONIO CONTRIBUIDO	99,242.01			
Donaciones de Capital	19,600.00			
Actualización de la Hacienda Pública/Patrimonio	79,642.01			
HACIENDA PUBLICA /PATRIMONIO GENERADO		2,486,109.64		
Resultados del Ejercicio (Ahorro/ Desahorro)		1,733,356.45		
Resultados de Ejercicios Anteriores		752,753.19		

Bajo protesta de decir verdad declaramos que los Estados Financieros y sus Notas, son razonablemente correctos y son responsabilidad del emisor

C. CESAR JULIO SAUCEDO BARRON

DIRECTOR GENERAL

C. CARMEN BEATRIZ CASTRO LOPEZ

JEFA DEPTO. DE ADMINISTRACIÓN Y RECURSOS HUMANOS

CUENTA PÚBLICA 2015
ESTADO ANALITICO DEL ACTIVO
DEL 1 DE JULIO AL 31 DE DICIEMBRE DE 2016
(PESOS)

ENTE PÚBLICO:

INSTITUTO SINALOENSE DE ACUACULTURA Y PESCA, SINALOA

CONCEPTO	Saldo Inicial 1	Cargos del Periodo 2	Abonos del Periodo 3	Saldo Final 4= (1+2-3)	Variación del Periodo (1-4)
ACTIVO					
ACTIVO CIRCULANTE	506,028.03	2,207,437.76	2,552,029.20	161,436.59	-344,591.44
Efectivo y Equivalentes	503,950.03	1,013,431.46	1,355,944.90	161,436.59	-342,513.44
Derechos a Recibir Efectivo o Equivalentes	2,078.00	1,194,006.30	1,196,084.30	0.00	-2,078.00
ACTIVO NO CIRCULANTE	3,228,883.95	376,700.21	439,873.14	3,165,711.02	-63,172.93
Bienes Inmuebles, Infraestructura y Construcciones en Proceso	2,864,931.45	0.00	0.00	2,864,931.45	0.00
Bienes Muebles	1,472,527.99	99,242.01	292,432.52	1,279,337.48	-193,190.51
Depreciación, Deterioro y Amortización Acumulada de Bienes	-293,834.17	277,458.20	147,440.62	-163,816.59	130,017.58
TOTAL DEL ACTIVO	3,734,911.98	2,584,137.97	2,991,902.34	3,327,147.61	-407,764.37

Bajo protesta de decir verdad declaramos que los Estados Financieros y sus Notas, son razonablemente correctos y son responsabilidad del emisor

C. CESAR JULIO SAUCEDO BARRON

C. CARMEN BEATRIZ CASTRO LOPEZ

DIRECTOR GENERAL

JEFA DEPTO. DE ADMINISTRACIÓN Y RECURSOS HUMANOS

CUENTA PÚBLICA 2015
ESTADO ANALITICO DE LA DEUDA PUBLICA Y OTROS PASIVOS
DEL 1 DE JULIO AL 31 DE DICIEMBRE DE 2016
(PESOS)

ENTE PÚBLICO:

INSTITUTO SINALOENSE DE ACUACULTURA Y PESCA

Denominación de las Deudas	Moneda de Contratación	Institucion o País Acreedor	Saldo Inicial del Periodo	Saldo Final del Periodo
DEUDA PÚBLICA				
Corto Plazo				
Deuda Interna				
Instituciones de Crédito			0.00	0.00
Títulos y Valores			0.00	0.00
Arrendamientos Financieros			0.00	0.00
Subtotal Corto Plazo			0.00	0.00
Largo Plazo				
Deuda Interna				
Instituciones de Crédito			0.00	0.00
Títulos y Valores			0.00	0.00
Arrendamientos Financieros			0.00	0.00
Subtotal Largo Plazo			0.00	0.00
Otros Pasivos			0.00	0.00
Total Deuda y Otros Pasivos			0.00	0.00

Bajo protesta de decir verdad declaramos que los Estados Financieros y sus Notas, son razonablemente correctos y son responsabilidad del emisor

C. CESAR JULIO SAUCEDO BARRON

C. CARMEN BEATRIZ CASTRO LOPEZ

DIRECTOR GENERAL

JEFA DEPTO. DE ADMINISTRACIÓN Y RECURSOS HUMANOS

CUENTA PÚBLICA 2015
ESTADO DE VARIACION EN LA HACIENDA PUBLICA
DEL 1 DE JULIO AL 31 DE DICIEMBRE DE 2016
(PESOS)

ENTE PÚBLICO:

INSTITUTO SINALOENSE DE ACUACULTURA Y PESCA, SINALOA

CONCEPTO	Hacienda Publica / Patrimonio Contibuido	Hacienda Publica / Patrimonio Generado de Ejercicios Anteriores	Hacienda Publica / Patrimonio Generado del Ejercicio	Ajustes por Cambio de Valor	TOTAL
Rectificaciones de Resultados de Ejercicios Anteriores	0.00	0.00	0.00	0.00	0.00
Patrimonio Neto Inicial Ajustado del Ejercicio	0.00	0.00	0.00	0.00	0.00
Aportaciones	0.00	0.00	0.00	0.00	0.00
Donaciones de Capital	0.00	0.00	0.00	0.00	0.00
Actualización de la Hacienda Pública/Patrimonio	0.00	0.00	0.00	0.00	0.00
Variaciones de la Hacienda Pública / Patrimonio Neto del Ejercicio	0.00	4,978,987.17	735,028.07	0.00	5,714,015.24
Resultados del Ejercicio (Ahorro/ Desahorro)	0.00	0.00	735,028.07	0.00	735,028.07
Resultados de Ejercicios Anteriores	0.00	4,978,987.17	0.00	0.00	4,978,987.17
Revalúos	0.00	0.00	0.00	0.00	0.00
Reservas	0.00	0.00	0.00	0.00	0.00
Hacienda Publica/Patrimonio Neto Final del Ejercicio 2015	0.00	4,978,987.17	735,028.07	0.00	5,714,015.24
Cambios en la Hacienda Publica/Patrimonio Neto del Ejercicio 2016	99,242.01	0.00	0.00	0.00	99,242.01
Aportaciones	0.00	0.00	0.00	0.00	0.00
Donaciones de Capital	19,600.00	0.00	0.00	0.00	19,600.00
Actualización de la Hacienda Pública/Patrimonio	79,642.01	0.00	0.00	0.00	79,642.01
Variaciones de la Hacienda Pública / Patrimonio Neto del Ejercicio 2016	0.00	-752,753.19	-1,733,356.45	0.00	-2,486,109.64
Resultados del Ejercicio (Ahorro/ Desahorro)	0.00	0.00	-1,733,356.45	0.00	-1,733,356.45
Resultados de Ejercicios Anteriores	0.00	-752,753.19	0.00	0.00	-752,753.19
Revalúos	0.00	0.00	0.00	0.00	0.00
Reservas	0.00	0.00	0.00	0.00	0.00
Saldo Neto en la Hacienda Publica/Patrimonio 2016	99,242.01	4,226,233.98	-998,328.38	0.00	3,327,147.61

Bajo protesta de decir verdad declaramos que los Estados Financieros y sus Notas, son razonablemente correctos y son responsabilidad del emisor

C. CESAR JULIO SAUCEDO BARRON

C. CARMEN BEATRIZ CASTRO LOPEZ

DIRECTOR GENERAL

JEFA DEPTO. DE ADMINISTRACIÓN Y RECURSOS HUMANOS

CUENTA PÚBLICA 2015
ESTADO DE FLUJOS DE EFECTIVO
DEL 1 DE JULIO AL 31 DE DICIEMBRE DE 2016 Y 2015
(PESOS)

ENTE PÚBLICO:

INSTITUTO SINALOENSE DE ACUACULTURA Y PESCA, SINALOA

CONCEPTO	2016	2015	CONCEPTO	2016	2015
Flujos de Efectivo de las Actividades de Operación			Flujos de Efectivo de las Actividades de Inversión		
Origen			Origen		
Impuestos	0.00	0.00	Bienes Inmuebles, Infraestructura y Construcciones en Proceso	0.00	0.00
Cuotas y Aportaciones de Seguridad Social	0.00	0.00	Bienes Muebles	292,432.52	0.00
Contribuciones de mejoras	0.00	0.00	Otros Orígenes de Inversión	246,682.63	27,082.19
Derechos	0.00	0.00	Aplicación		
Productos de Tipo Corriente	0.00	0.00	Bienes Inmuebles, Infraestructura y Construcciones en Proceso	0.00	0.00
Aprovechamientos de Tipo Corriente	0.00	0.00	Bienes Muebles	99,242.01	43,996.04
Ingresos por Venta de Bienes y Servicios	0.00	-2,948.32	Otras Aplicaciones de Inversión	321,397.14	0.00
Ingresos no Comprendidos en las Fracciones de la Ley de Ingresos	0.00	0.00	Flujos netos de Efectivo por Actividades de Inversión		
Participaciones y Aportaciones	0.00	-6,487.68		118,476.00	-16,913.85
Transferencias, Asignaciones y Subsidios y Otras Ayudas	996,401.30	3,148,333.58	Flujos de Efectivo de las Actividades de Financiamiento		
Otros Orígenes de Operación	0.00	356.55	Origen		
Aplicación			Origen		
Servicios Personales	752,261.63	869,312.55	Endeudamiento Neto	0.00	0.00
Materiales y Suministros	244,940.66	669,525.31	Interno	0.00	0.00
Servicios Generales	343,790.45	913,790.71	Externo	0.00	0.00
Transferencias Internas y Asignaciones al Sector Público	0.00	0.00	Otros Orígenes de Financiamiento	1,430,594.24	887,628.98
Transferencias al resto del Sector Público	0.00	0.00	Aplicación		
Subsidios y Subvenciones	0.00	0.00	Servicios de la Deuda	0.00	0.00
Ayudas Sociales	0.00	64,101.56	Interno	0.00	0.00
Pensiones y Jubilaciones	0.00	0.00	Externo	0.00	0.00
Transferencias a Fideicomisos, Mandatos y Contratos Análogos	0.00	0.00	Otras Aplicaciones de Financiamiento	1,428,516.24	862,841.81
Transferencias a la Seguridad Social	0.00	0.00	Flujos netos de Efectivo por Actividades de		
Donativos	0.00	0.00		2,078.00	24,787.17
Transferencias al Exterior	0.00	0.00	Financiamiento		
Participaciones	0.00	0.00	Incremento/Dismutación Neta en el Efectivo y Equivalentes		
Aportaciones	0.00	0.00	al Efectivo		
Convenios	0.00	0.00	Efectivo y Equivalentes al Efectivo al Inicio del Ejercicio	503,950.03	427,820.97
Otras Aplicaciones de Operación	118,476.00	0.00	Efectivo y Equivalentes al Efectivo al Final del Ejercicio	161,436.59	1,058,218.29
Flujos netos de Efectivo por Actividades de Operación	-463,067.44	622,524.00			

Bajo protesta de decir verdad declaramos que los Estados Financieros y sus Notas, son razonablemente correctos y son responsabilidad del emisor

C. CESAR JULIO SAUCEDO BARRON

C. CARMEN BEATRIZ CASTRO LOPEZ

DIRECTOR GENERAL

JEFA DEPTO. DE ADMINISTRACIÓN Y RECURSOS HUMANOS

CUENTA PÚBLICA 2015
ESTADO DE FLUJOS DE EFECTIVO
DEL 1 DE JULIO AL 31 DE DICIEMBRE DE 2016 Y 2015
(PESOS)

ENTE PÚBLICO:

INSTITUTO SINALOENSE DE ACUACULTURA Y PESCA, SINALOA

CONCEPTO	2016	2015	CONCEPTO	2016	2015
-----------------	-------------	-------------	-----------------	-------------	-------------

Bajo protesta de decir verdad declaramos que los Estados Financieros y sus Notas, son razonablemente correctos y son responsabilidad del emisor

C. CESAR JULIO SAUCEDO BARRON

DIRECTOR GENERAL

C. CARMEN BEATRIZ CASTRO LOPEZ

JEFA DEPTO. DE ADMINISTRACIÓN Y RECURSOS HUMANOS



INFORMES SOBRE PASIVOS CONTINGENTES

AL 31 DE DICIEMBRE DE 2016

(CIFRAS EN PESOS)

CONCEPTO	DESCRIPCION	IMPORTE
Juicios		0.00
		0.00
Garantias		0.00
		0.00
Avaes		0.00
		0.00
Pensiones y Jubilaciones		0.00
Prima de Antigüedad		0.00
Pensiones y Jubilaciones		0.00
TOTAL DE PASIVOS CONTINGENTES		0.00

Bajo protesta de decir verdad declaramos que los Estados Financieros y sus Notas, son razonablemente correctos y son responsabilidad del emisor

C. CESAR JULIO SAUCEDO BARRON

C. CARMEN BEATRIZ CASTRO LOPEZ

DIRECTOR GENERAL

JEFA DEPTO. DE ADMINISTRACIÓN Y
RECURSOS HUMANOS



INSTITUTO SINALOENSE DE ACUACULTURA Y PESCA

IC-NEF-09

NOTAS A LOS ESTADOS FINANCIEROS

AL 31 DE DICIEMBRE DE 2016

a) NOTAS DE DESGLOSE

I) Notas al Estado de Situación Financiera

Activo

1) Efectivo y Equivalentes

Descripción	2016	2015
Bancos/Tesorería	161,436.59	1,058,218.29

2) Derechos a Recibir Efectivo y Equivalentes y Bienes o Servicios a Recibir

3) Bienes Disponibles para su Transformación o Consumo (inventarios)

Descripción	2016	2015
Terrenos	2,864,931.45	2,864,931.45

4) Inversiones Financieras

5) Bienes Muebles, Inmuebles e Intangibles

Descripción	2016	2015
Mobiliario y Equipo de Administración	636,443.96	789,517.45
Equipo e Instrumental Médico y de Laboratorio	634,943.52	513,275.39
Vehículos y Equipo de Transporte	0.00	166,500.00
Maquinaria, Otros Equipos y Herramientas	7,950.00	0.00

6) Estimaciones y Deterioros

Descripción	2016	2015
Depreciación Acumulada de Bienes Muebles	-978,557.91	-407,370.66

7) Otros Activos

Pasivo

1) Cuentas por Pagar a Corto Plazo

2) Cuentas por Pagar a Largo Plazo

II) Notas al Estado de Actividades

Ingresos de Gestión

1) Ingresos Presupuestales

Descripción	2016	2015
Transferencias Internas y Asignaciones del Sector Público	2,351,440.08	4,160,810.95

2) Otros Ingresos

Gastos y Otras Perdidas

1) Gastos Presupuestales

Descripción	2016	2015
Remuneraciones al Personal de Carácter Permanente	1,467,135.48	1,451,695.27
Materiales de Administración, Emisión de Documentos y Artículos Oficiales	57,796.35	104,158.75
Materiales y Artículos de Construcción y de Reparación	373,758.03	538,115.91
Combustibles, Lubricantes y Aditivos	374,132.60	479,208.98
Servicios Básicos	73,646.88	71,095.45
Servicios de Arrendamiento	6,215.06	11,127.49
Servicios Profesionales, Científicos y Técnicos y Otros Servicios	253,188.89	740,531.10
Servicios Financieros, Bancarios y Comerciales	28,225.12	19,239.65
Servicios de Instalación, Reparación, Mantenimiento y Conservación	79,323.90	125,133.06
Servicios de Traslado y Viáticos	392,578.31	422,806.12
Servicios Oficiales	94,063.84	130,246.00

2) Otros Gastos

Descripción	2016	2015
Depreciación de Bienes Muebles	133,138.18	0.00
Disminución de Bienes por pérdida, obsolescencia y deterioro	16,565.82	0.00

III) Notas al Estado de Variación de la Hacienda Pública

Descripción	2016	2015
HACIENDA PUBLICA/PATRIMONIO CONTRIBUIDO	99,242.01	0.00
Donaciones de Capital	19,600.00	0.00
Actualización de la Hacienda Pública/Patrimonio	79,642.01	0.00
HACIENDA PUBLICA /PATRIMONIO GENERADO	4,226,233.98	4,978,987.17
Resultados del Ejercicio (Ahorro/ Desahorro)	0.00	0.00
Resultados de Ejercicios Anteriores	4,226,233.98	4,978,987.17

IV) Notas al Estado de Flujos de Efectivo

1) Efectivo y Equivalentes

Descripción	2016	2015
Bancos/Tesorería	161,436.59	1,058,218.29

2) Adquisición de Bienes Muebles e Inmuebles

Descripción	2016	2015
Bienes Inmuebles, Infraestructura y Construcciones en Proceso		0.00
Terrenos		0.00
Bienes Muebles		103,476.16
Mobiliario y Equipo de Administración		9,300.03
Equipo e Instrumental Médico y de Laboratorio		94,176.13
Vehículos y Equipo de Transporte		0.00
Maquinaria, Otros Equipos y Herramientas		0.00

V) Conciliación Presupuestaria y Contable

1) Conciliación entre los Ingresos Presupuestarios y Contables

1. Ingresos Presupuestarios		2,351,440.08
2. Más Ingresos contables no presupuestarios		0.00
Incremento por Variación de Inventarios	0.00	
Disminución del Exceso de Estimaciones por Pérdida o Deterioro u Obsole:	0.00	
Disminución del Exceso de Provisiones	0.00	
Otros Ingresos y Beneficios Varios	0.00	
Otros Ingresos contables no presupuestarios	0.00	
3. Menos Ingresos presupuestarios no contables		0.00
Productos de capital	0.00	
Aprovechamientos de capital	0.00	
Ingresos derivados de financiamientos	0.00	
Otros ingresos presupuestarios no contables	0.00	
Ingresos Contables (4 = 1 + 2 - 3)		2,351,440.08

2) Conciliación entre los Egresos Presupuestarios y Contables

1. Total de egresos (presupuestarios)		3,204,298.61
2. Menos egresos presupuestarios no contables		4,234.15
Mobiliario y equipo de administración	4,234.15	
Mobiliario y equipo educacional y recreativo	0.00	
Equipo e instrumental médico y de laboratorio	0.00	
Vehículos y equipo de transporte	0.00	
Equipo de defensa y seguridad	0.00	
Maquinaria, otros equipos y herramientas	0.00	
Activos biológicos	0.00	
Bienes inmuebles	0.00	
Activos intangibles	0.00	
Obra pública en bienes propios	0.00	
Acciones y participaciones de capital	0.00	
Compra de títulos y valores	0.00	
Inversiones en fideicomisos, mandatos y otros análogos	0.00	
Provisiones para contingencias y otras erogaciones especiales	0.00	
Amortización de la deuda pública	0.00	
Adeudos de ejercicios fiscales anteriores (adefas)	0.00	
Otros Egresos Presupuestales No Contables		
3. Más gastos contables no presupuestales		149,704.00
Estimaciones, Depreciaciones, Deterioros, Obsolescencia y Amortizaciones	149,704.00	
Provisiones	0.00	
Disminución de Inventarios	0.00	
Aumento por Insuficiencia de Estimaciones por Pérdida o Deterioro u Obsol	0.00	
Aumento por Insuficiencia de Provisiones	0.00	
Otros Gastos	0.00	
Otros Gastos Contables No Presupuestales	0.00	
Total de Gasto Contable (4 = 1 - 2 + 3)		3,349,768.46

b) NOTAS DE MEMORIA (CUENTAS DE ORDEN)

a) CUENTAS DE ORDEN DEUDORAS

7630	Bienes Bajo Contrato en Comodato	166,500.00
8110	Ley de Ingresos Estimada	3,607,627.00
8130	Modificaciones a la Ley de Ingresos Estimada	1,219,464.06
8220	Presupuesto de Egresos por Ejercer	1,622,792.45
8270	Presupuesto de Egresos Pagado	3,204,298.61

CUENTAS DE ORDEN ACREEDORAS

7640	Contrato de Comodato por Bienes	166,500.00
8120	Ley de Ingresos por Ejecutar	2,475,650.98
8150	Ley de Ingresos Recaudada	2,351,440.08
8210	Presupuesto de Egresos Aprobado	3,607,627.00
8230	Modificaciones al Presupuesto de Egresos Aprobado	1,219,464.06

NOTAS DE GESTIÓN ADMINISTRATIVA

1. Introducción:

El Instituto Sinaloense de Acuacultura y Pesca, es un organismo descentralizado del Gobierno del Estado, adscrito a la Secretaría de Agricultura, Ganadería y Pesca, su propósito fundamental es conformar una fuente actualizada de referencia y consulta que oriente en forma veraz respecto de su organización y funcionamiento, tanto a los servidores públicos como a los particulares en general, conforme lo dispuesto por los artículos 4, 19 y 28 de la Ley Orgánica de la Administración Pública del Estado de Sinaloa y punto 3 del Artículo I de su Reglamento.

El decreto de creación, lo dota de una estructura administrativa funcional para dar cumplimiento a sus facultades y atribuciones en el ámbito de la Pesca y la Acuacultura; Por ello requiere un manual de organización moderno y funcional que eficiente las funciones y el quehacer administrativo técnico del organismo.

El objeto principal de este manual es contribuir al cabal ejercicio de las atribuciones de este organismo, mediante la delimitación precisa de responsabilidades, ámbitos de competencia y relaciones de coordinación entre las distintas unidades administrativas que la integran, las que deberán tener especial cuidado en cumplir de manera ágil, eficiente y honesta las disposiciones que en el mismo se detallan, las cuales se encuentran apegadas a ley y a la normatividad vigente, siendo aplicables por su incumplimiento las sanciones previstas conforme a la Ley de Responsabilidades de los Servidores Públicos del Estado de Sinaloa.

Los estados financieros se elaboran y se presentan de acuerdo a los postulados básicos de contabilidad gubernamental, normas de información financiera, ley general de contabilidad gubernamental y cumpliendo con todas las leyes que nos rigen facilitando los registros y procesos en los activos, pasivos, ingresos, gastos y en lo general para contar con una contabilidad eficiente en la aplicación de los gastos y los ingresos públicos.

2. Describir el panorama Económico y Financiero:

Este organismo inicia el 2016 con un presupuesto de ingresos de \$3'607,627.00 de pesos, en gasto operativo, nómina y gastos de servicios generales, de los cuales solo \$576,625.00 que son de gasto operativo son manejados por este organismo, la cantidad restante es maquilada por Gobierno del Estado en nóminas, Renta de Edificio.

3. Autorización e Historia:

El Plan Estatal de Desarrollo 2011-2016 precisa el interés del actual Gobierno del Estado por el ordenamiento integral e impulso a la Pesca y a la Acuacultura, en razón de que ambas actividades son de gran importancia para el Estado de Sinaloa, para la generación de empleos, la atracción de divisas y como factor de Desarrollo Regional.

Que para el logro de los objetivos señalados en esta materia por dicho instrumento, se consideró necesario contar con un organismo que atendiera las actividades pesqueras y acuícolas en un solo ordenamiento por lo que en fecha 27 de Junio de 2012, el Lic. Mario López Valdez. Gobernador Constitucional del Estado Libre y Soberano de Sinaloa, expidió

Que el Consejo Directivo del Instituto Sinaloense de Acuacultura y Pesca quedó debidamente constituido el día 13 de Diciembre de 2012 por lo que en cumplimiento a lo dispuesto por el Artículo 27, 28 y 29 de la Ley señala en el párrafo anterior, se propuso a dicho órgano de gobierno, para su conocimiento y aprobación respectiva, el reglamento interior del Instituto Sinaloense de Acuacultura y Pesca.

a) Fecha de creación del ente.

la Ley de Pesca y Acuacultura Sustentables del Estado de Sinaloa que crea el Instituto Sinaloense de Acuacultura y Pesca publicada en el Periódico Oficial del "Estado de Sinaloa" Núm. 085 de Fecha Viernes 13 de Julio del 2012.

4. Organización y Objeto Social:

Instrumentar las acciones acordadas al seno de la Junta Directiva, referentes a la competencia del Instituto Sinaloense de Acuacultura y Pesca, en base a los objetivos planteados en el plan estatal de desarrollo 2011-2016.

b) Principal actividad.

- I. Dirigir, coordinar, programar, planear y evaluar las acciones que realicen las unidades administrativas, con el propósito de cumplir con los objetivos y atribuciones del ISAPESCA;
- II. Suscribir con instituciones de gobierno municipal, estatal y federal, de educación superior, centros de investigación sociedades cooperativas, empresas pesqueras y acuícolas, así como con organizaciones no gubernamentales orientadas a la pesca y acuicultura, convenios de colaboración y concertación para impulsar la vinculación de las mencionadas instituciones con los productores pesqueros y acuícolas, con el objeto de elaborar propuestas de solución a la problemática específica que enfrenten; así como para realizar transferencia de tecnología;
- III. Elaborar y proponer el programa operativo anual, el proyecto de presupuesto, el reglamento interior y los manuales de organización, de procedimientos y de servicios al público, previa aprobación del Consejo Directivo del ISAPESCA;
- IV. Vincular las actividades del ISAPESCA con las autoridades del ramo, para el logro de sus objetivos;
- V. Operar el programa operativo anual, el presupuesto, el reglamento interior y los manuales de organización de procedimientos y de servicios al público, previa aprobación del Consejo Directivo del ISAPESCA;
- VI. Disponer lo necesario para que el ISAPESCA cumpla satisfactoria y oportunamente las obligaciones establecidas por la Ley de Acceso a la Información Pública del Estado de Sinaloa y su Reglamento;
- VII. Proponer a consideración del Consejo Directivo del ISAPESCA, la realización de las actividades y proyectos específicos;
- VIII. Evaluar y dar seguimiento a las actividades realizadas por las unidades administrativas a su cargo; así como establecer y dar cumplimiento a las reglas generales de control interno;
- IX. Proponer al consejo directivo, la creación, modificación o extinción de unidades técnicas del ISAPESCA; así como el establecimiento de oficinas administrativas en los municipios del Estado;
- X. Informar trimestralmente, de las actividades y de los estados financieros, o cualquier otra información que les sea requerida por el órgano Interno de Control del ISAPESCA, representado por el titular propietario o suplente de la Unidad de Transparencia y Rendición de Cuentas;
- XI. Actuar con el carácter de apoderado general, con todas las facultades generales y especiales que requieran cláusula especial, conforme a la ley, en los términos de los artículos 2436 y 2469 del Código Civil para el Estado de Sinaloa, teniendo además facultades para pleitos y cobranzas y actos de administración, para presentar denuncias y querellas en materia penal y otorgar el perdón legal; para intervenir en los conflictos laborales colectivos o particulares; para interponer recursos y cualquier medio de defensa, así como para desistirse de ellos; articular y absolver posiciones; suscribir cheques y demás títulos de crédito, así como para celebrar contratos de comodato;
- XII. Informar trimestralmente de las actividades y de los estados financieros, o cualquier información que sea requerida al Consejo Directivo del ISAPESCA;
- XIII. Acordar con el Presidente Ejecutivo del Consejo Directivo, el nombramiento y remoción de los servidores públicos del ISAPESCA;
- XIV. Las demás que le señalen el consejo Directivo, su Presidente Ejecutivo y las que Otorguen las disposiciones legales aplicables;

c) Ejercicio fiscal.

2016 (Enero a Diciembre)

d) Régimen jurídico.

El ISAPESCA se rige por la Ley de Pesca y Acuicultura Sustentables del Estado de Sinaloa, por un Reglamento Interior, los acuerdos que determine y apruebe su Consejo Directivo, Sus integrantes y servidores públicos tendrán la competencia y facultades que le señalen los instrumentos legales antes descritos.

e) Consideraciones fiscales del ente:

IMPUESTO SOBRE LA RENTA

Este impuesto realiza los pagos Gobierno del Estado

f) Estructura organizacional básica.

- Dirección General
- Dirección de Acuicultura
- Dirección de Pesca.
- Jefatura de Administración y Recursos Humanos
- Jefatura del Departamento de Recursos Acuícolas
- Jefatura del Departamento de Ingeniería Acuícola y Desarrollo Tecnológico.
- Jefatura del Departamento de Recursos Pesqueros
- Jefatura del Departamento de Vinculación y Asistencia Técnica.

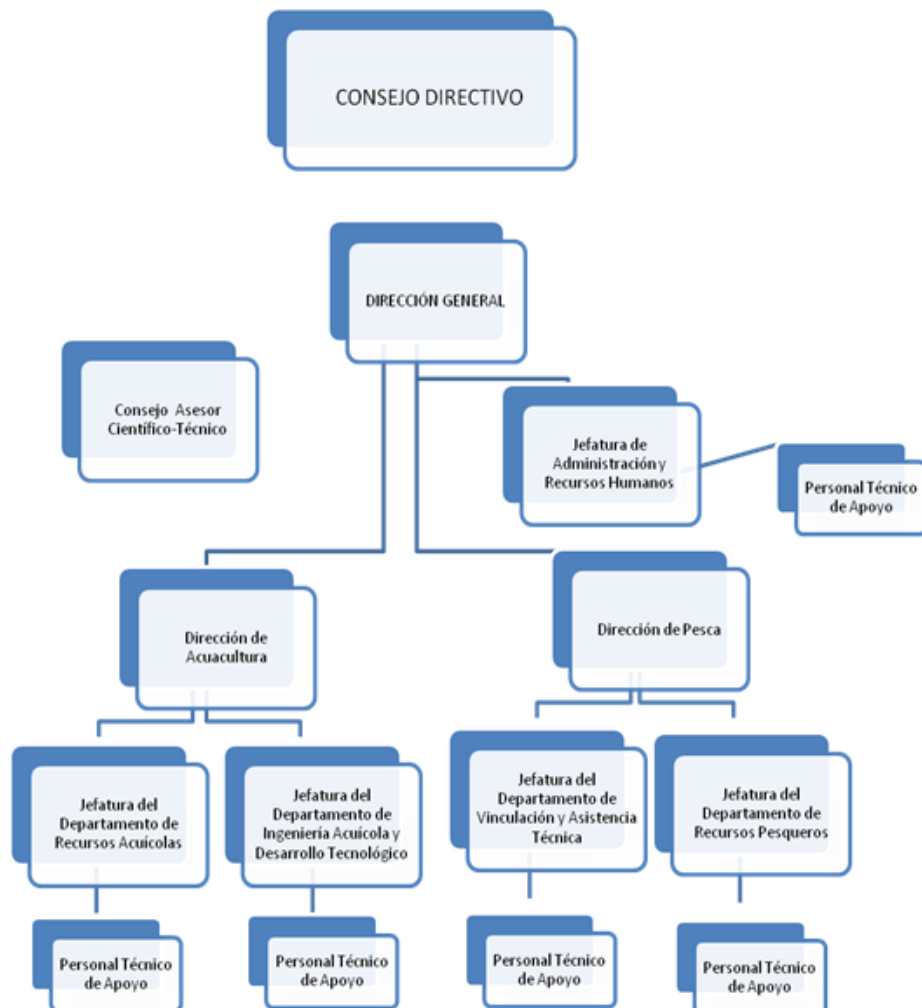

5. Bases de Preparación de los Estados Financieros:

a) Si se ha observado la normatividad emitida por el CONAC y las disposiciones legales aplicables.

- LEYES
- Ley Orgánica de la Administración Pública del Estado de Sinaloa.
- Ley de Hacienda del Estado de Sinaloa.
- Ley de Ingresos y Presupuesto de Egresos del Estado de Sinaloa.
- Ley de Adquisiciones y Administración de Bienes Muebles del Estado.
- Ley de Responsabilidades de los Servidores Públicos del Estado de Sinaloa.
- Ley de pesca y Acuacultura Sustentables del Estado de Sinaloa.

- REGLAMENTOS
- Reglamento Interior del Instituto Sinaloense de Acuacultura y Pesca.

OTRAS DISPOSICIONES

- Plan Estatal de Desarrollo 2011-2016.

c) Postulados básicos.

Los Emitidos por el CONAC:

1. Sustancia Económica
2. Entes Públicos
3. Existencia Permanente
4. Revelación Suficiente
5. Importancia Relativa
6. Registro e Integración Presupuestaria
7. Consolidación de la Información Financiera
8. Devengo Contable
9. Valuación
10. Dualidad Económica
11. Consistencia

d) Normatividad supletoria.

Las permitidas por la Normatividad del CONAC:

- Aplicación personalizada del Cuarto Nivel de COG
- Aplicación personalidad del Tercer y Cuarto Nivel del CRI
- Aplicación Personalizada a partir del Quinto Nivel permitido del Plan de Cuentas

e) Para las entidades que por primera vez estén implementando la base devengado de acuerdo a la Ley de Contabilidad, deberán:

-Revelar las nuevas políticas de reconocimiento:

De acuerdo a lo establecido por el CONAC.

INGRESOS

Devengado.- Cuando exista jurídicamente el derecho al cobro.

Recaudado.- Cuando existe el cobro en efectivo o cualquier otro medio de pago

EGRESOS

Comprometido.- Cuando se existe la aprobación por una autoridad competente de un acto administrativo, u otro instrumento jurídico que formaliza una relación jurídica con terceros para la adquisición de bienes y servicios.

Devengado.- Cuando se reconoce de una obligación de pago a favor de terceros por la recepción de conformidad de bienes, servicios contratados.

Ejercido.- Cuando se emite una cuanta por liquidar aprobada por la autoridad competente

Pagado.- Cuando se realiza la cancelación total o parcial de las obligaciones de pago.

-Plan de implementación:

Se inicia el registro de las operaciones en BASE DEVENGADO a partir del mes de Enero de 2016, con el apoyo de un sistema contable que integra armonizado el total de las operaciones del Ente: Ingresos, Pagos, Contabilidad, Presupuesto, Cuenta Publica, etc.

A lo largo de la Historia de este Ente, no se había utilizado ningún Método para la Actualización del Valor de los Activos, Pasivos y Hacienda Pública y/o Patrimonio, hasta el 2016.

c) Método de valuación de la inversión en acciones de Compañías subsidiarias no consolidadas y asociadas:

No se tienen acciones de algún otro Ente

d) Sistema y método de valuación de inventarios y costo de lo vendido:

No existen productos para procesos en inventarios, ya que la adquisición de los bienes es para consumo inmediato llevando directamente el costo al gasto.

e) Beneficios a empleados:

No se tienen reservas para beneficios futuros de los empleados, más que las contempladas anualmente en el presupuesto de egresos del ejercicio presente.

f) Provisiones:

No se cuenta con Provisiones.

g) Reservas:

No se cuenta con Reservas

h) Cambios en políticas contables y corrección de errores junto con la revelación de los efectos que se tendrá en la información financiera del ente público, ya sea retrospectivos o prospectivos:

El cambio en las políticas contables se ve del ejercicio 2011 al ejercicio 2012 provocado por la implementación de los momentos contables de los Ingresos y Egresos normados por el CONAC.

i) Reclasificaciones:

No existe reclasificaciones importantes

j) Depuración y cancelación de saldos:

No existe reclasificaciones importantes

7. Posición en Moneda Extranjera y Protección por Riesgo Cambiario:

a) Activos en moneda extranjera:

No se tienen Activos en moneda extranjera

b) Pasivos en moneda extranjera:

No se tienen Pasivos en moneda extranjera

c) Posición en moneda extranjera:

No se tienen operaciones en moneda extranjera

d) Tipo de cambio:

No se tienen operaciones en moneda extranjera

e) Equivalente en moneda nacional:

No se tienen operaciones en moneda extranjera

8. Reporte Analítico del Activo:

a) Vida útil o porcentajes de depreciación, deterioro o amortización utilizados en los diferentes tipos de activos:

Hasta 2015, no se ha reconocido depreciación de los bienes y para el año 2016 en apego al artículo SEPTIMO de las Reglas Específica del registro y Valoración del Patrimonio, se inicia el reconocimiento de la misma.

b) Cambios en el porcentaje de depreciación o valor residual de los activos:

Hasta 2015, no se ha reconocido depreciación de los bienes y para el año 2016 en apego al artículo SEPTIMO de las Reglas Específica del registro y Valoración del Patrimonio, se inicia el reconocimiento de la misma.

c) Importe de los gastos capitalizados en el ejercicio, tanto financieros como de investigación y desarrollo:

No se tienen este tipo de gastos

d) Riesgos por tipo de cambio o tipo de interés de las inversiones financieras:

No se tienen inversiones financieras en moneda extranjera

e) Otras circunstancias de carácter significativo que afecten el activo, tales como bienes en garantía, señalados en embargos, litigios, títulos de inversiones entregados en garantías, baja significativa del valor de inversiones financieras, etc.:

No se tienen situaciones importantes que afecten los activos del Ente

g) Desmantelamiento de Activos, procedimientos, implicaciones, efectos contables:

No se tienen desmantelamiento de Activos

h) Administración de activos; planeación con el objetivo de que el ente los utilice de manera más efectiva:

Se utilizan los activos con la operación y mantenimiento óptimo.

Adicionalmente, se deben incluir las explicaciones de las principales variaciones en el activo, en cuadros comparativos como sigue:

a) Inversiones en valores:

No se tienen inversiones en valores.

b) Patrimonio de Organismos descentralizados de Control Presupuestario Indirecto:

No se tiene Patrimonio en Organismos descentralizados de Control Presupuestario Indirecto

c) Inversiones en empresas de participación mayoritaria:

No se tiene inversión en este tipo de empresas.

d) Inversiones en empresas de participación minoritaria:

No se tiene inversión en este tipo de empresas.

e) Patrimonio de organismos descentralizados de control presupuestario directo, según corresponda:

No se tiene Patrimonio en Organismos descentralizados de Control Presupuestario directo

9. Fideicomisos, Mandatos y Análogos:

a) Por ramo administrativo que los reporta:

No se cuenta con Fideicomisos, Mandatos y Análogos

b) Enlistar los de mayor monto de disponibilidad, relacionando aquéllos que conforman el 80% de las disponibilidades:

No se cuenta con Fideicomisos, Mandatos y Análogos

10. Reporte de la Recaudación:

a) Análisis del comportamiento de la recaudación correspondiente al ente público o cualquier tipo de ingreso, de forma separada los ingresos locales de los federales:

Se bajan proyectos ya sean municipales, estatales y con apoyo federales

b) Proyección de la recaudación e ingresos en el mediano plazo:

Se estima que la recaudación solamente crecerá por los porcentajes permitidos por Ley aprobados por el congreso del estado de año a año.

11. Información sobre la Deuda y el Reporte Analítico de la Deuda:

a) Utilizar al menos los siguientes indicadores: deuda respecto al PIB y deuda respecto a la recaudación tomando, como mínimo, un período igual o menor a 5 años.

No se tiene Deuda

b) Información de manera agrupada por tipo de valor gubernamental o instrumento financiero en la que se considere intereses, comisiones, tasa, perfil de vencimiento y otros gastos de la deuda.

Se anexara la información en las notas de desglose.

12. Calificaciones otorgadas:

No se cuenta con calificaciones otorgadas o certificaciones

13. Proceso de Mejora:

Se informará de:

a) Principales Políticas de control interno:

Apego al presupuesto con racionalidad y transparencia

b) Medidas de desempeño financiero, metas y alcance:

Racionar el uso de los recursos, sobre todo en el primer semestre del año para alcanzar el cumplimiento de las funciones para el ejercicio completo.

14. Información por Segmentos:

Toda la información del Ente, está procesada y se encuentra disponible por Unidad Responsable de realizar las funciones propias.

15. Eventos Posteriores al Cierre:

El ente público no tiene hechos ocurridos en el período posterior al que informa, que proporcionen mayor evidencia sobre eventos que le afectan económicamente y que no se conocían a la fecha de cierre.

16. Partes Relacionadas:

No existen partes relacionadas que pudieran ejercer influencia significativa sobre la toma de decisiones financieras y operativas.